



Financováno  
Evropskou unií  
NextGenerationEU



NÁRODNÍ  
PLÁN OBNOVY



Digitální  
a informační  
agentura

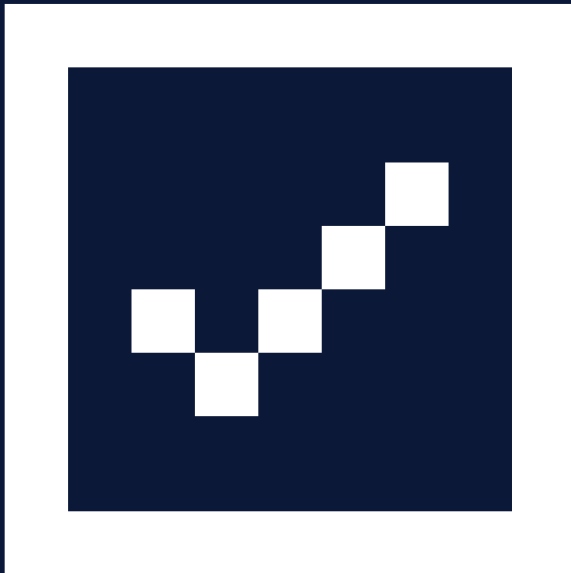

# CAAIS onboarding

Pavel Tesař & Richard Chudoba



# O čem dnes budeme mluvit

## Příprava na podzimní volby?

**zákon č. 88/2024 Sb., Zákon o správě voleb, ve znění  
pozdějších předpisů + vyhláška č. 353/2025 Sb.**

**dopis Ministerstva vnitra obcím z ledna 2026**

**Informační systém správy voleb: elektronizace správy voleb**

**součástí systému ISSV:**

- registr kandidátních listin
- nástroj pro sestavování ePetic na podporu kandidátů
- registr okrskových volebních komisí (i pro obce I. typu)
- ~~jednotný seznam voličů~~ (až od roku 2027)

**pro přípravu voleb do obecních zastupitelstev v říjnu 2026**

**přihlašování úřadů výhradně prostřednictvím CAAIS**

## Jak na CAAIS?

**O co se mám postarat jako:**

- **starosta / statutární zástupce**
- **lokální administrátor subjektu**
- **správce agendového systému**



# Co je to CAAIS

- nový systém pro ověřování a správu uživatelů = úředních osob
- „klíč“ k informačním systémům veřejné správy
- úřady zde samy nastavují přístupy pro své zaměstnance
- [caais.gov.cz](https://caais.gov.cz) nebo [caais.cms2.cz](https://caais.cms2.cz)

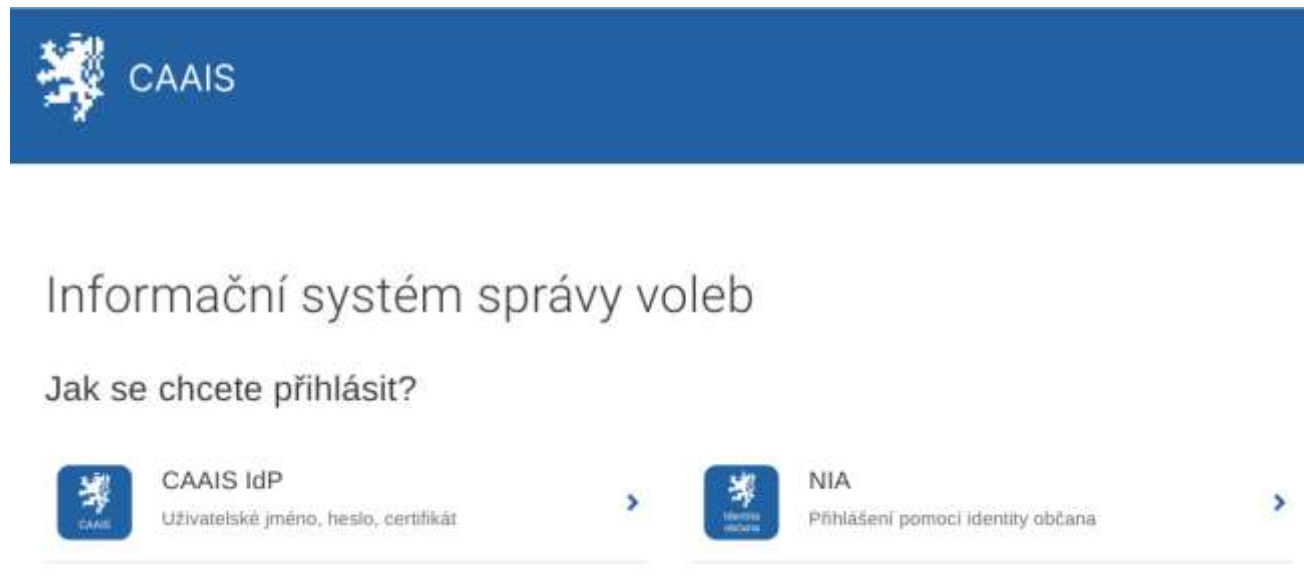

The screenshot shows the CAAIS login interface. At the top, there is a blue header with the CAAIS logo and the text 'CAAIS'. Below the header, the main heading reads 'Informační systém správy voleb'. Underneath, the question 'Jak se chcete přihlásit?' is displayed. Two login options are presented as buttons with right-pointing arrows:

- CAAIS IdP**: Uživatelské jméno, heslo, certifikát
- NIA**: Přihlášení pomocí identity občana



# Co je to CAAIS technicky

- Centrální autentizační a autorizační informační systém – slouží k jednotnému a bezpečnému přístupu uživatelů do agendových informačních systémů
- moderní náhrada JIP/KAAS: aktuálně sunset JIP/KAAS, sunrise CAAIS
- princip delegované správy uživatelů je převzatý z JIP/KAAS:
  - DIA spravuje množinu subjektů (přebíráme z RPP) + ruční zakládání
  - uživatele úřadu a jejich role spravuje **lokální administrátor CAAIS** určený úřadem
- přihlašování pomocí federačního hubu:
  - CAAIS IdP: **jméno + heslo + certifikát**
  - **identita občana (NIA): bankovní identita**, mobilní klíč eGovernmentu, MojeID...
- aplikační rozhraní pro autentizaci, identifikaci a autorizaci
- aplikační rozhraní pro správu uživatelů

*Pozn.: Obě API jsou zpětně kompatibilní s JIP/KAAS + podporujeme SAML2 a OIDC, plánujeme SCIM.*



# Starosta, statutární zástupce

## Jmenuje lokálního administrátora CAAIS

- přihlášení starosty identitou občana nebo údaji datové schránky úřadu, anebo
- odesláním souboru formuláře <https://caais.gov.cz/la-create> z datové schránky úřadu do schránky *ejmm527* (XML soubor do datové zprávy vložíte jako jedinou přílohu)



# Starosta, statutární zástupce

## Jmenování lokálního administrátora (var. 1)

Přihlásíte se jako starosta identitou občana nebo datovou schránkou úřadu na <https://caais.gov.cz/>.

- Založíte nového uživatele.
- Přidělíte mu roli lokálního administrátora.
- Je založen účet lokálního administrátora.

Pokud chce starosta sám pracovat v roli lokálního administrátora, může také:

- rovnou po přihlášení pomocí NIA (identita občana),
- přidělí roli LA sám sobě,
- aktivací účtu CAAIS IdP = přihlásit se jednou pomocí NIA, doplnit si e-mailovou adresu, resetovat heslo funkcí „Zapomněl jsem heslo“.

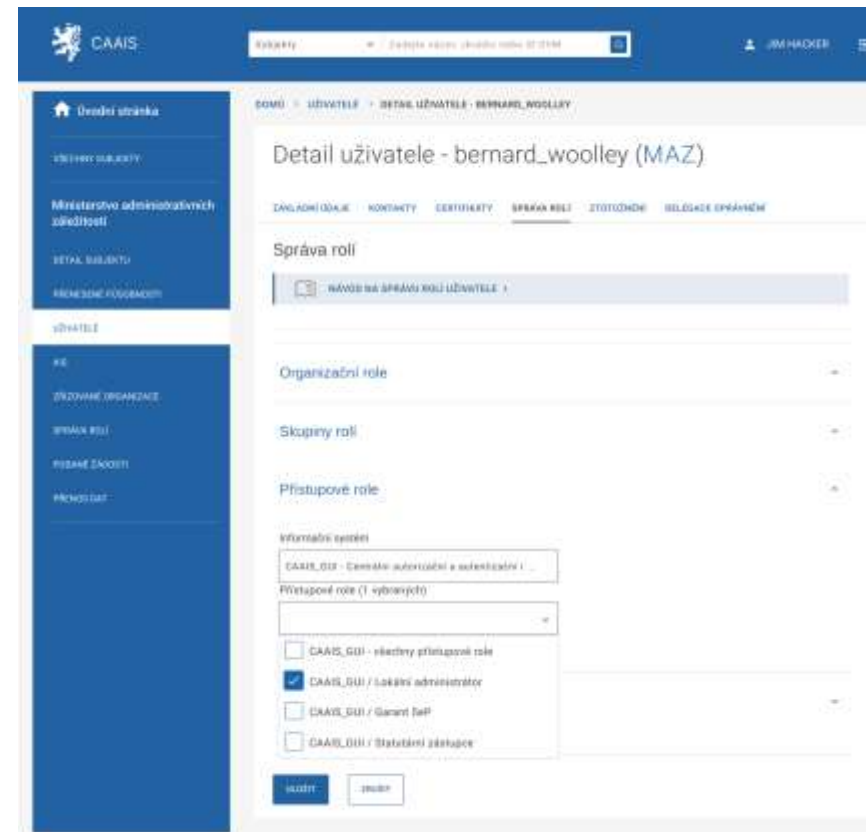



# Starosta, statutární zástupce

## Jmenování lokálního administrátora (var. 2)

- Vyplníte formulář <https://caais.gov.cz/la-create>.
- XML soubor do datové zprávy vložíte jako jedinou přílohu.
- Odešlete uložené XML z datové schránky úřadu do datové schránky automatu **ejmm527**.
- Je založen účet lokálního administrátora.
- Dostáváte potvrzení do datové schránky.

**Časté chyby: posíláte PDF nebo posíláte do jiné datové schránky než **ejmm527****

The screenshot shows the CA AIS web interface for creating a local administrator account. The page title is "Založení lokálního administrátora datovou schránkou". Below the title, there is a small note: "Po založení budete vygenerovaný soubor datovou schránkou na ejmm527. Pocho-vání datové schránky vám pak přivádíme lokálního administrátora." The form is titled "Lokální administrátor 1" and contains several sections: "Základní údaje" with fields for "Jméno\*" (split into "Jméno" and "Příjmení\*"), "Druh dokladu\*" (dropdown menu with "Občanský průkaz" selected), and "Číslo dokladu\*" (text input). Below this is "Uživatelské jméno" (text input). The "Kontaktní údaje" section includes "E-mailová adresa\*" (text input), "Typ telefonu" (dropdown menu with "Pevná linka" selected), and "Číslo" (text input). At the bottom of the form, there is a button labeled "LOKÁLNÍ ADMINISTRÁTOR" and two buttons at the very bottom: "GENEROVAT XML" and "ODSLIT".



# Lokální administrátor

## Iniciace účtu:

- Ihned po zřízení účtu a ztotožnění se lze hlásit identitou občana (NIA)
- Po nastavení hesla a certifikátu se lze hlásit buď těmito prostředky nebo NIA.

## Přenos uživatelů – existují různé strategie, vyberte si vhodnou pro Vás

- malé úřady: manuální správa uživatelů v CAAIS a JIP nezávisle
- střední úřady: funkce přenosu dat v CAAIS
- velké úřady: integrace vlastního IdM přes webové služby (API)

## Seminář pro lokální administrátory:

- 26. 5. 2026 v čase 14.00–16.00

[Registrační formulář:](#)





# Lokální administrátor

## Přidělení rolí uživateli:

- Provádí lokální administrátor.
- Např. systémy **ISSV\_prod** a **ISSV\_edu**.
- Přístupové role vybrat jednotlivě, anebo přiřadit všechny role.
- Role lze přiřazovat buď v detailu uživatele nebo v detailu role (hromadně).
- Případně pomocí IDM přes API.

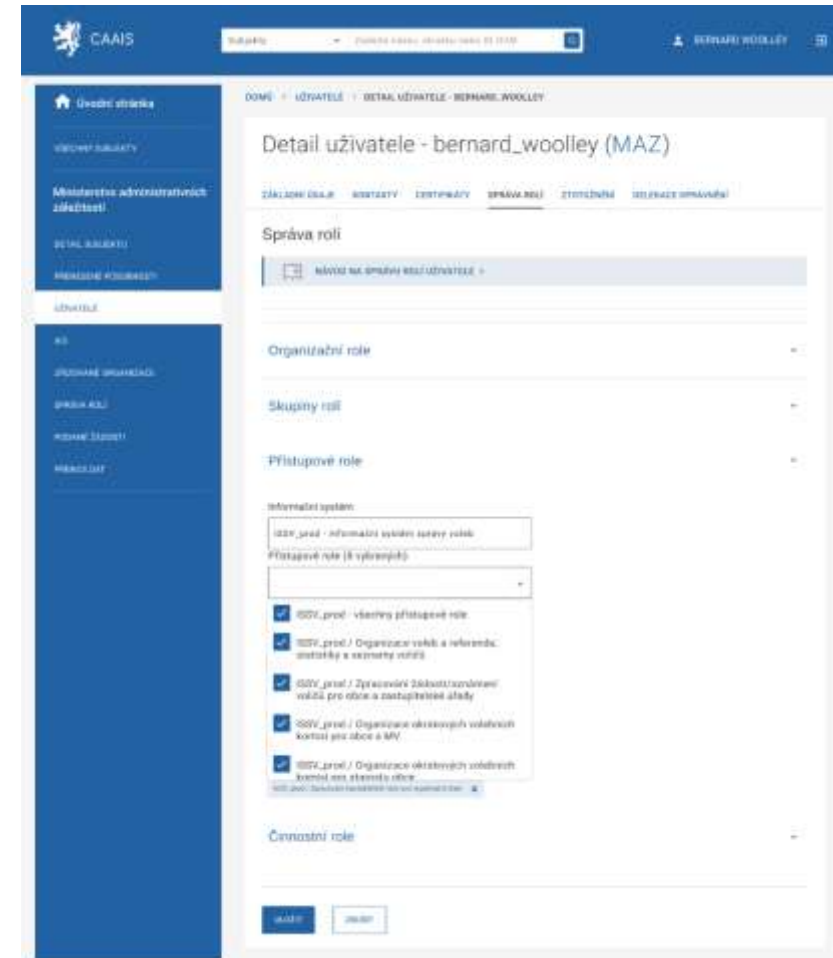



# Správce AIS

## Dvě strategie přechodu z JIP/KAAS na CAAIS

1. **Dočasný souběh** – pokud váš AIS podporuje více eID prostředků
2. **Velký třesk** – pokud souběh není možný nebo potřebný

## Autentizační protokoly CAAIS

- standardy OIDC a SAML 2.0
  - podpora ve standardních knihovnách a middleware
  - připraven jejich rozvoj (funkcionalita, atributy, atd.)
- JIP/KAAS (legacy) protokol
  - pro snadnou náhradu – obvykle stačí jen změnit adresy koncových bodů
  - konzervován v aktuální podobě

[Dokumentace pro vývojáře:](#)





# Správce AIS

## Znamé odlišnosti a náhradní postupy:

- Fyzická osoba má jen jeden účet v CAAIS.
- V rámci jednoho subjektu má jeden uživatel jen jeden účet (profil).
  - Pokud má profily u více organizací, přihlašuje se prvním účtem a vybírá si při každém přihlášení, za jaký subjekt bude vystupovat. Role jsou odděleny per subjekt.
  - Pro nápravu stavu po migraci z JIP/KAAS připravujeme GUI funkcionalitu sloučení a mazání účtů.
- Není garantováno zachování uživatelského jména z JIP/KAAS.
  - Pro propojení identit lze řešit současným přihlášením do CAAIS a JIP/KAAS.
  - Persistentní identifikace v CAAIS BSI (UUID), nikoli uživatelským jménem.
- CAAIS neakceptuje a neeviduje kvalifikované certifikáty.
  - Kvalifikované certifikáty nemají dovoleno sloužit k autentizaci.
  - Je nutné použít komerční certifikát od CA evidovaných dle eIDAS.



# Správce AIS

## Očekávaný (požadovaný) harmonogram:

- Q1 2027: všechny AIS, které dosud využívaly JIP/KAAS, jsou integrovány k CAAIS.
- Polovina roku 2027: ohlášení JIP/KAAS End of Life.

**Výzva k akci: Na nic už nečekejte a zahajte projekt přepnutí z JIP/KAAS na CAAIS!**

Webinář pro správce AIS a dodavatele / integrátory:  
online v Teams, 28. 5. 2026, 13 – 15 hodin.



## Aktuálně připravované integrace

Informační systém správy voleb (MV), Národní elektronický nástroj (MMR), Portál samospráv (MV),  
Centrální místo služeb (DIA+MV), Nabídka majetku státu (ÚZSVM), ISÚI-RÚIAN (ČÚZK), Evidence obyvatel (MV),  
Centrální evidence psů (KVL), AI asistent pro správní řízení (MV), Digitální technická mapa (krajské úřady)



# Stav připojování obcí

DIGITÁLNÍ A INFORMAČNÍ AGENTURA\_ | Portál DIA\_ X

Aktualizováno 13. 05. 2026 14:40

CAAIS Vrstvy & legenda Vyhledání & export O aplikaci

Informační systém  
CAAIS – Centrální autentizační a au

Výběr mapové vrstvy  
**Podíl připojených obcí**

Kraje  
 Správní území ORP

**Připojení obcí**

Správní území POU  
 Obce a městské části

Lokální administrátor CAAIS v obci nebo městské části

ANO  
 NE

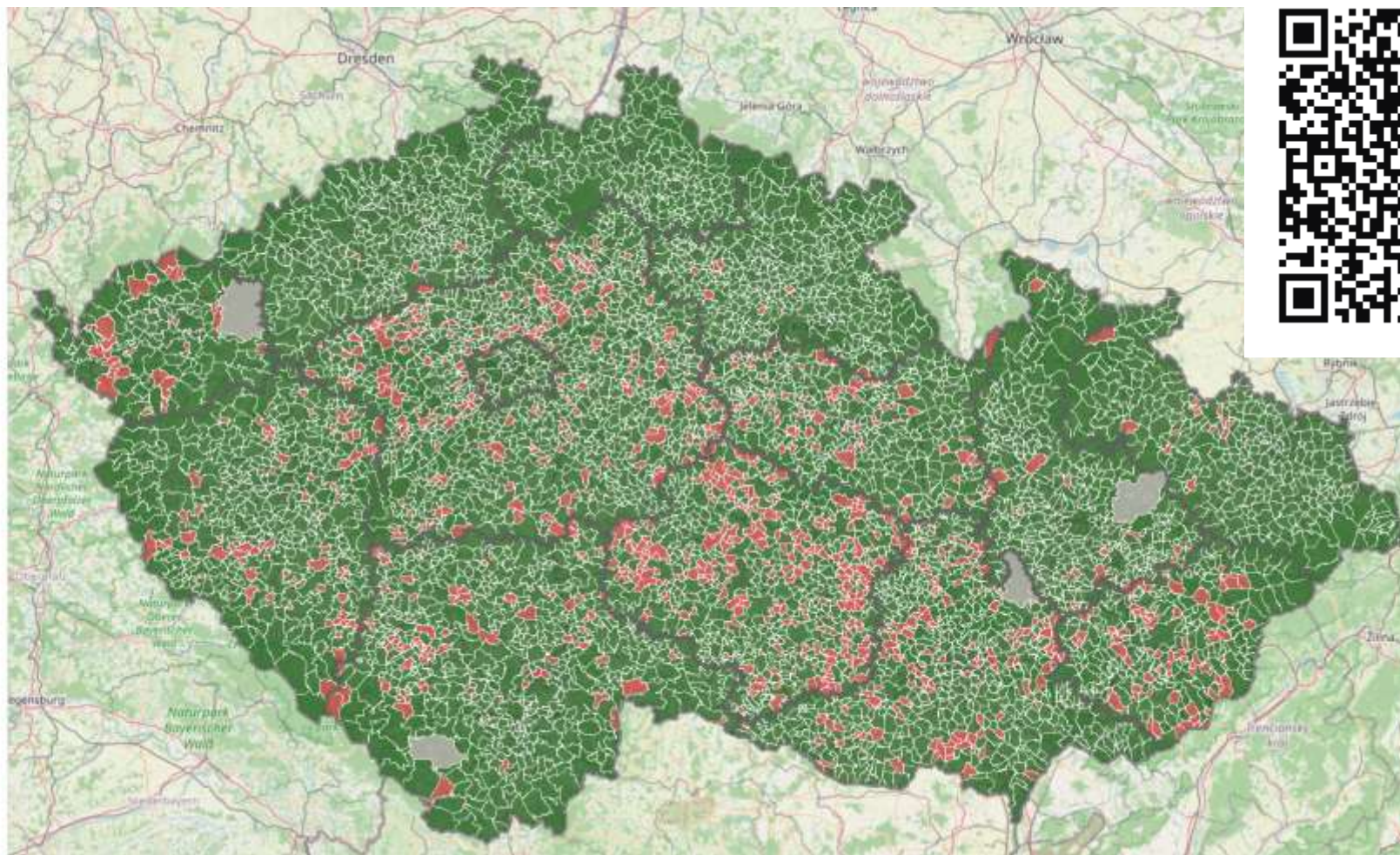



# Kde získám více informací

- [uživatelská příručka](https://docs.caais.gov.cz/prirucka/)  
<https://docs.caais.gov.cz/prirucka/>
- kurz [Interaktivní průvodce systémem CAAIS](#)
- kurz [Úvod do systému CAAIS](#)
- [videonávody s nejčastějšími postupy](#)
- [caais@dia.gov.cz](mailto:caais@dia.gov.cz)
- **+420 246 091 450** (pracovní dny 8.00–12.00 a 14.00–18.00)
- webináře



caais.gov.cz



Financováno  
Evropskou unií  
NextGenerationEU



NÁRODNÍ  
PLÁN OBNOVY



Digitální  
a informační  
agentura

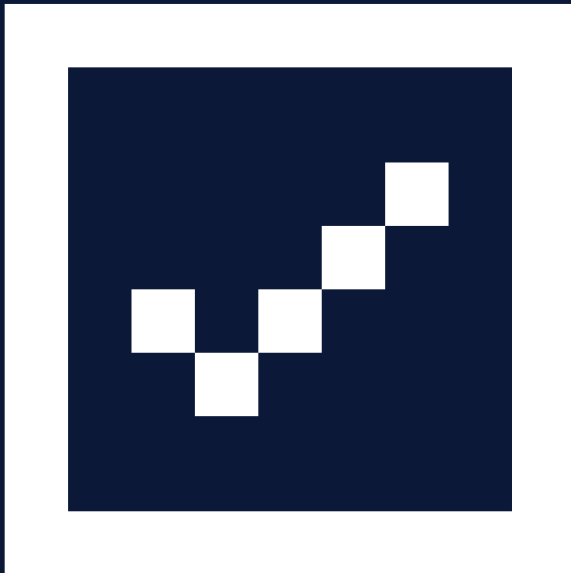

**Děkujeme  
za pozornost**