

Integrovaný **C**entrální **I**nformační **S**ystém **OZP**

OZP zdravotní
pojišťovna





Integrovaný **C**entrální **I**nformační **S**ystém **OZP**

- 1 Vznik
- 2 Vlastnosti
- 3 Ukázka

Integrovaný **C**entrální **I**nformační **S**ystém **OZP**

- Zadání:
 - Integrovaný systém (místo více oddělených nástrojů)
 - Online režim (místo dávkového zpracování)
 - Automatizace operací (místo manuálního zpracování)
 - Informace o stavu všech agend dostupná z jednoho místa (místo konsolidace více zdrojů)
 - Dostupnost 7 x 24 (žádné periodické odstávky)

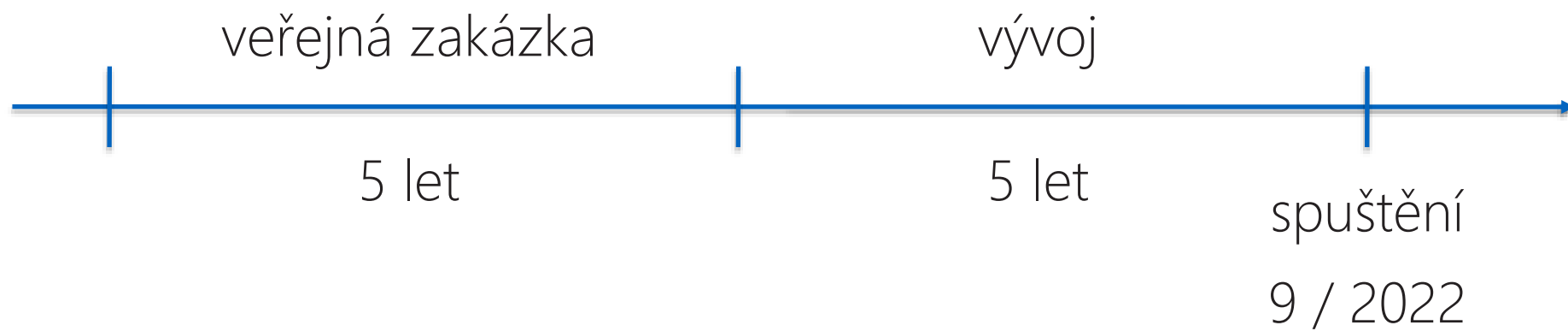

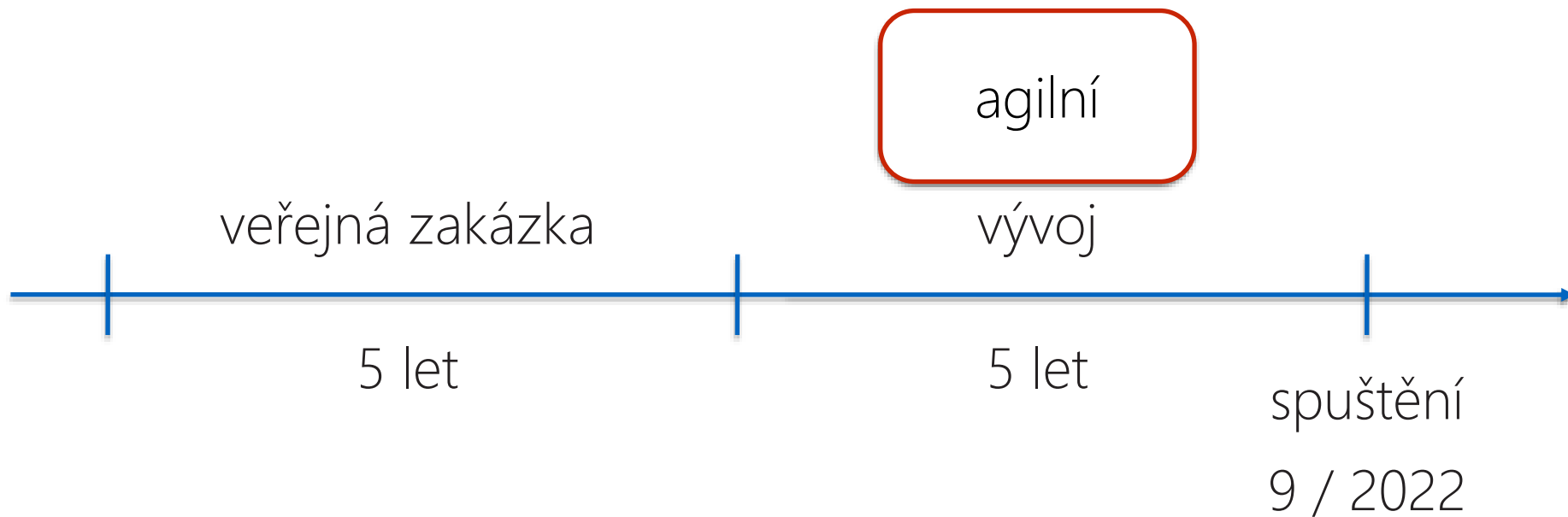

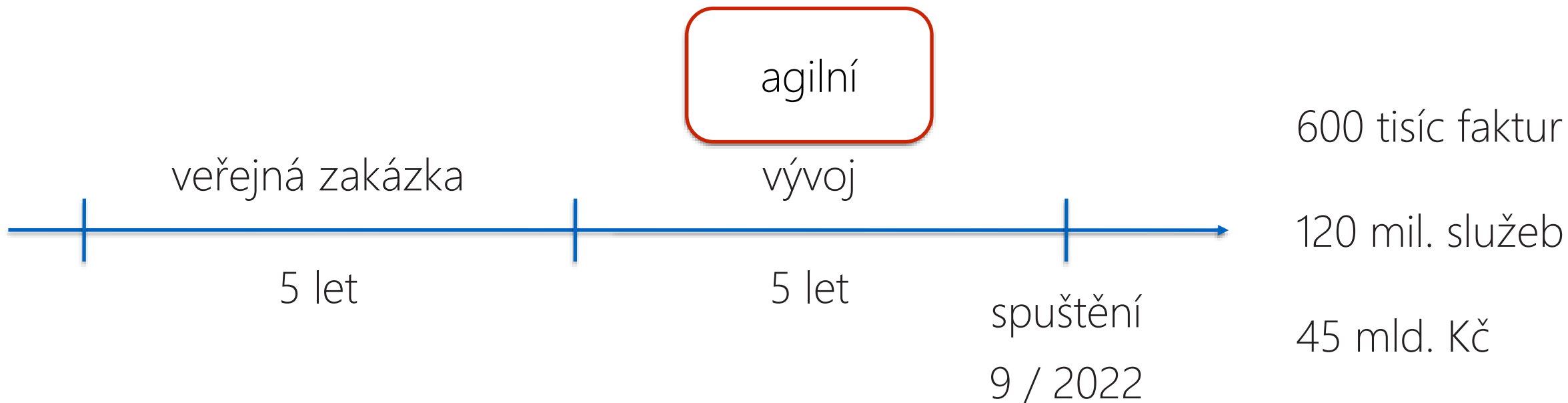

procesní model

případy užití

stavový model

procesní mapa

architektonické bloky

logický model

datový model

drátěný model

konceptuální model

datové rozhraní

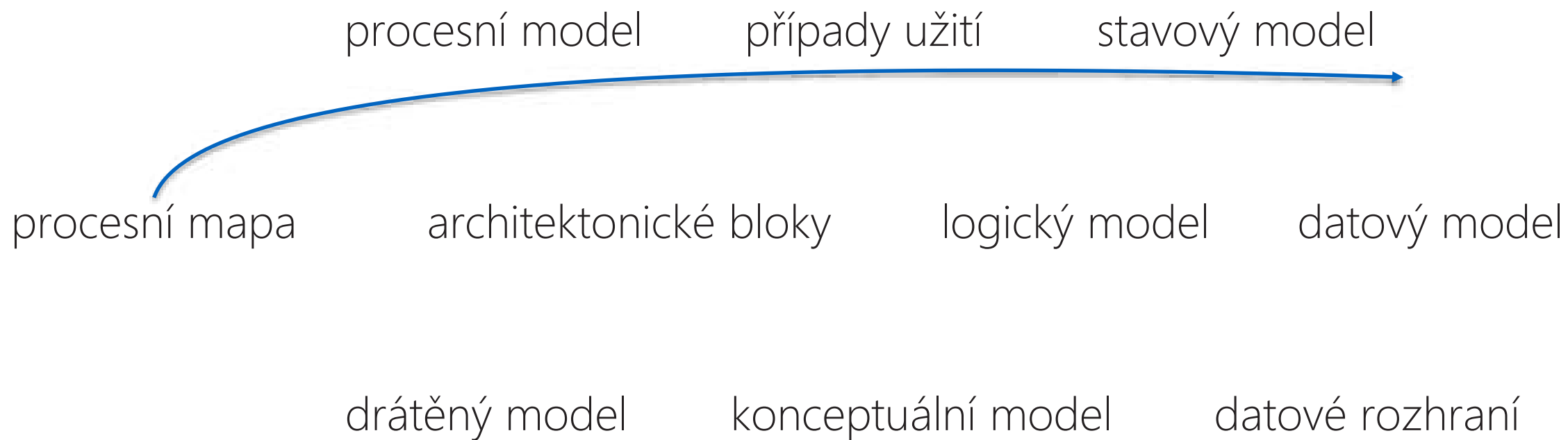



Řízení

The diagram is structured as follows:

- Řízení** (Management) is located at the top, enclosed in a triangular shape.
- Below it are three vertical rectangular boxes: **Příjmová část** (Revenue part) on the left, **Finance** in the center, and **Výdajová část** (Expense part) on the right.
- Below these three boxes is a single horizontal rectangular box labeled **Společné registry** (Common registries).
- At the bottom is another single horizontal rectangular box labeled **Servis** (Service).

Příjmová část

Finance

Výdajová část

Společné registry

Servis

ICIS

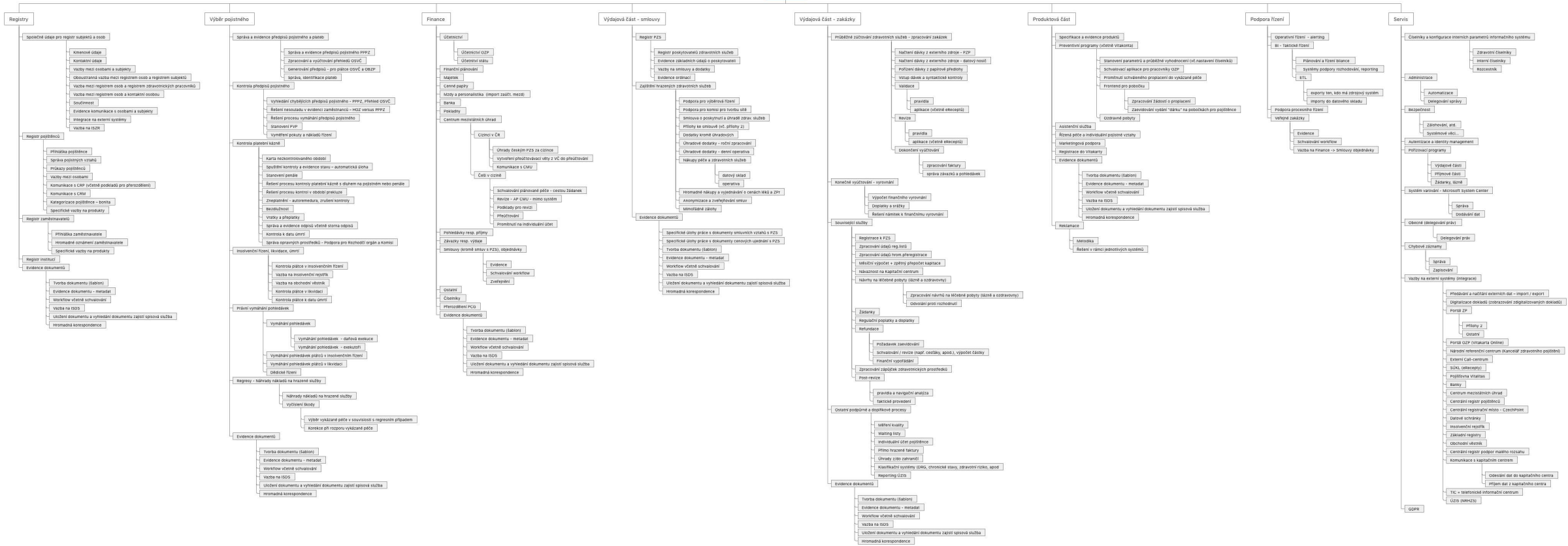

ICIS

Finance

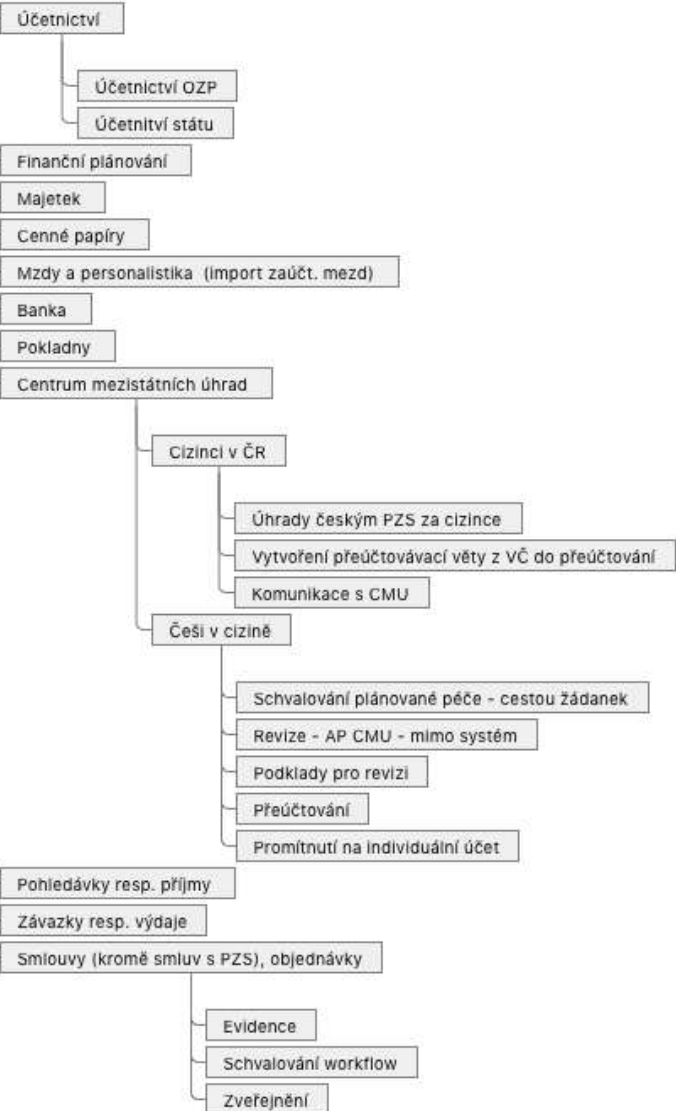

Výdajová část - smlouvy

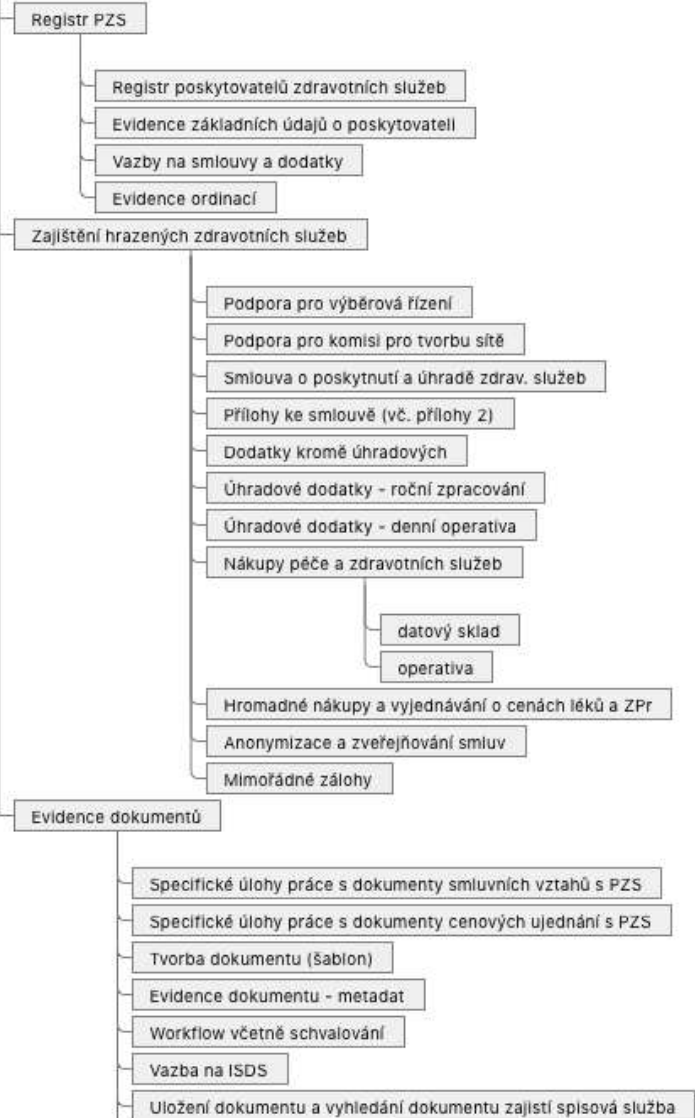

Výdajová část - zakázky

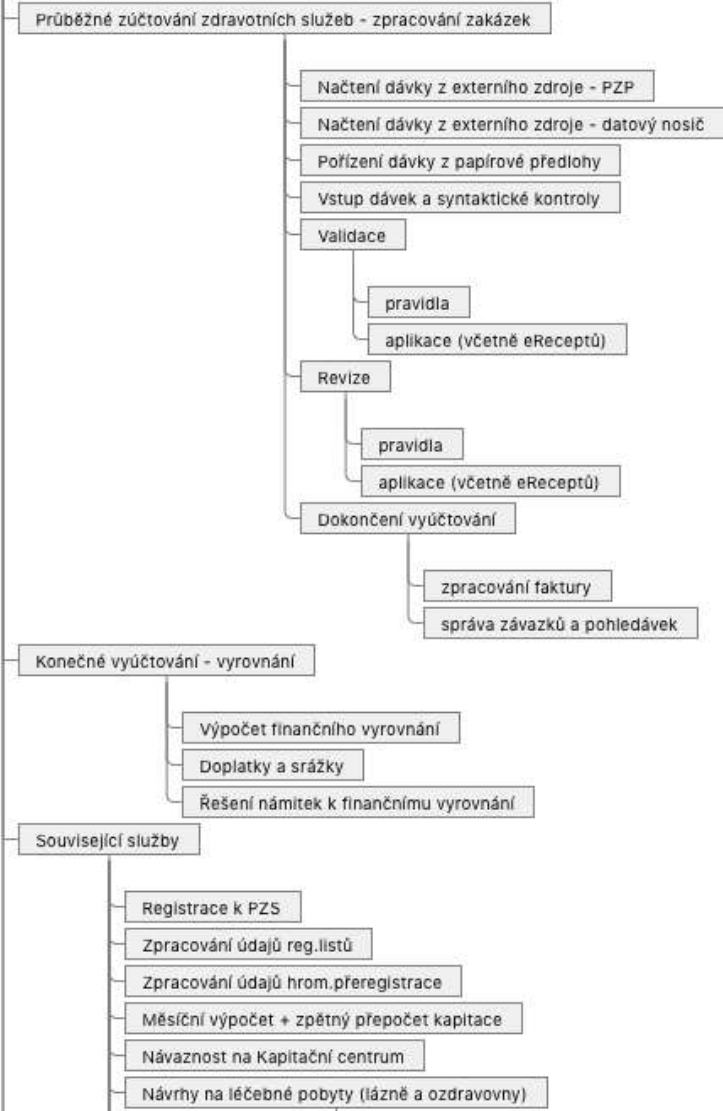

ICIS

Finance

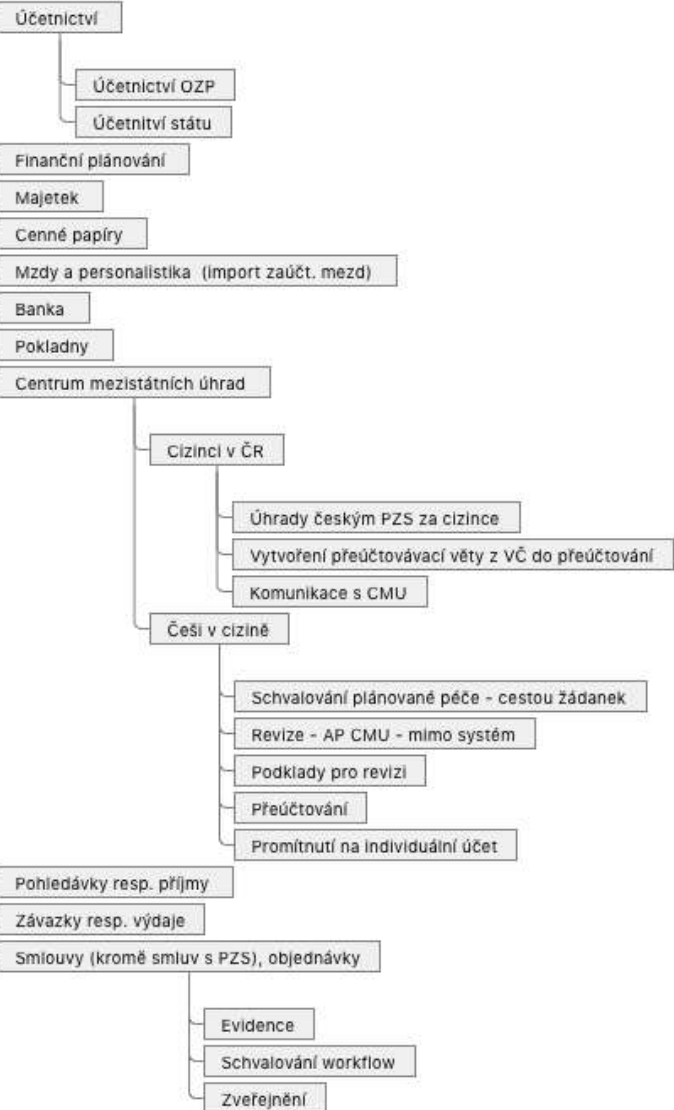

Výdajová část - smlouvy

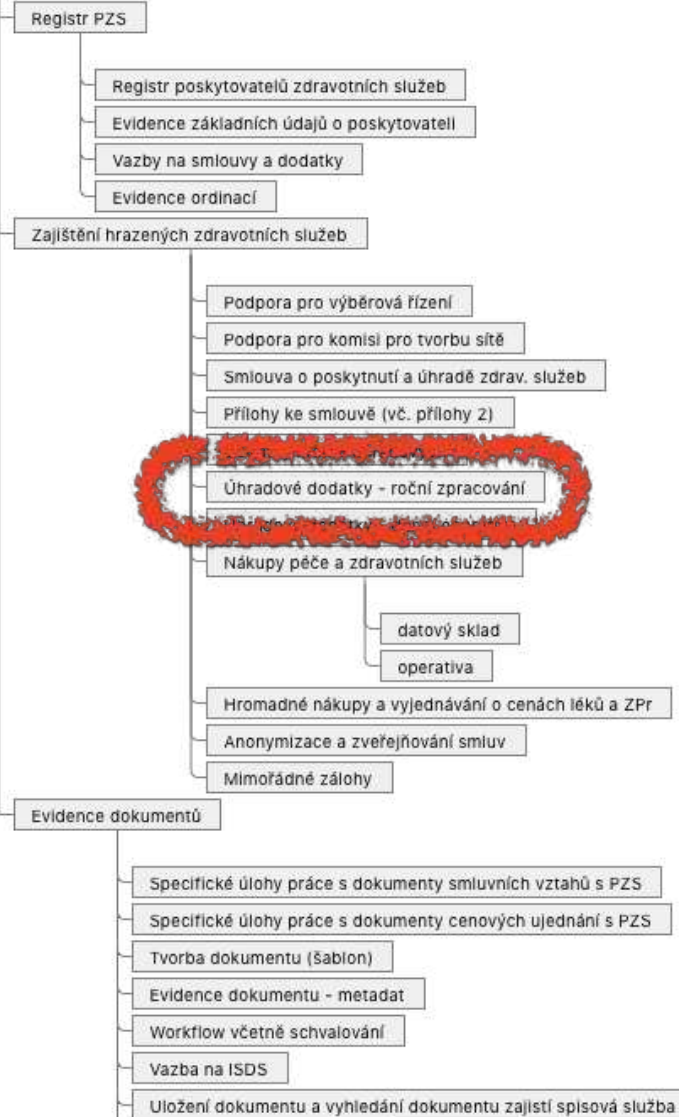

Výdajová část - zakázky

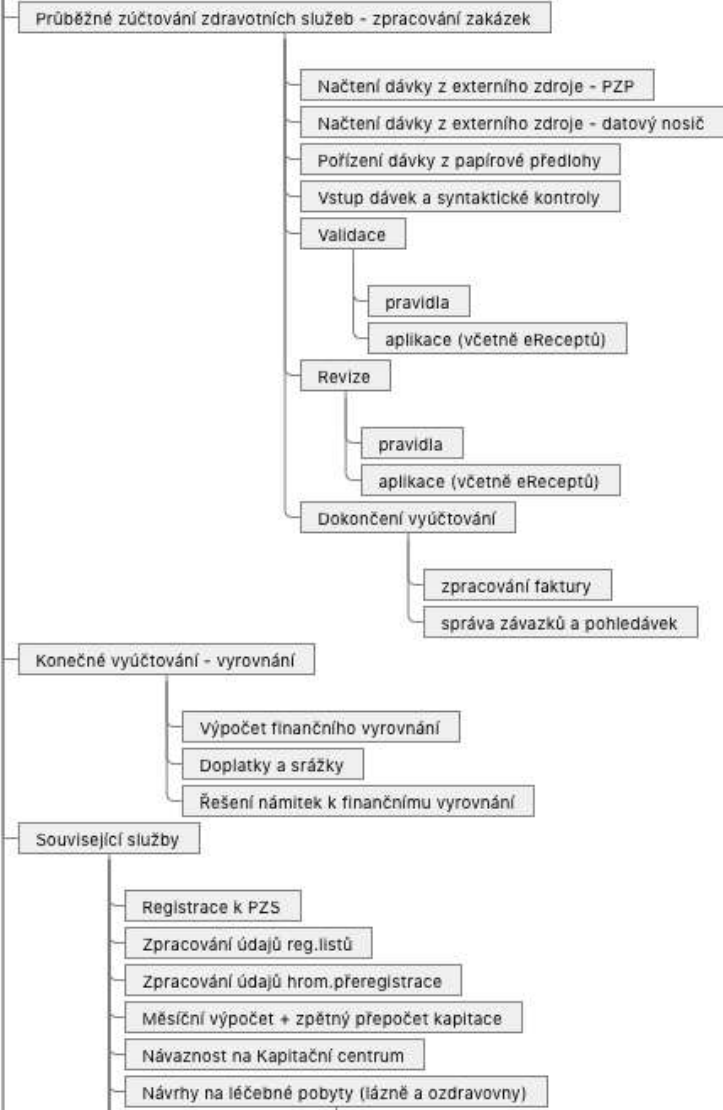

procesní model

případy užití

stavový model

procesní mapa



architektonické bloky

logický model

datový model

drátěný model

konceptuální model

datové rozhraní

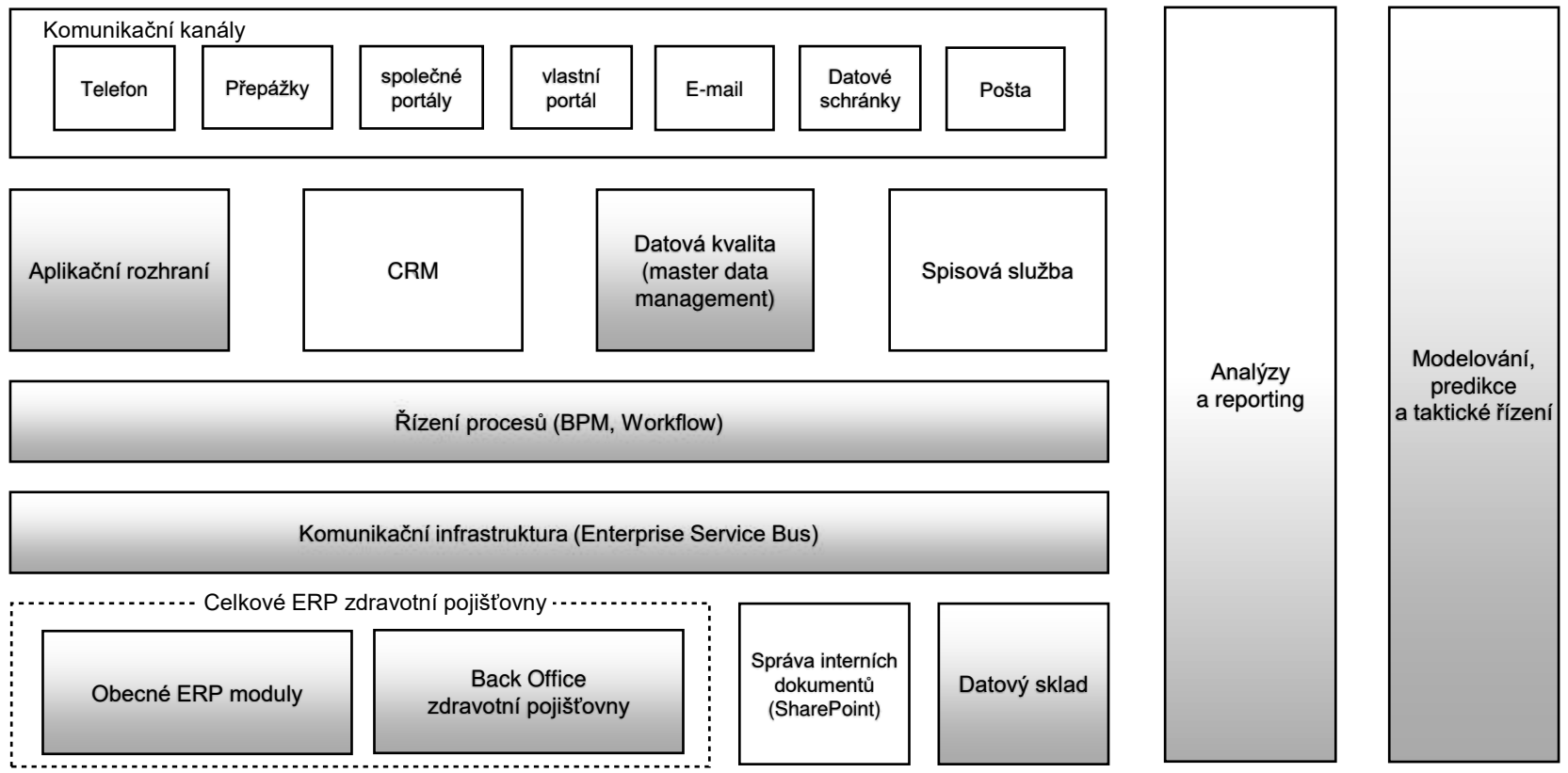

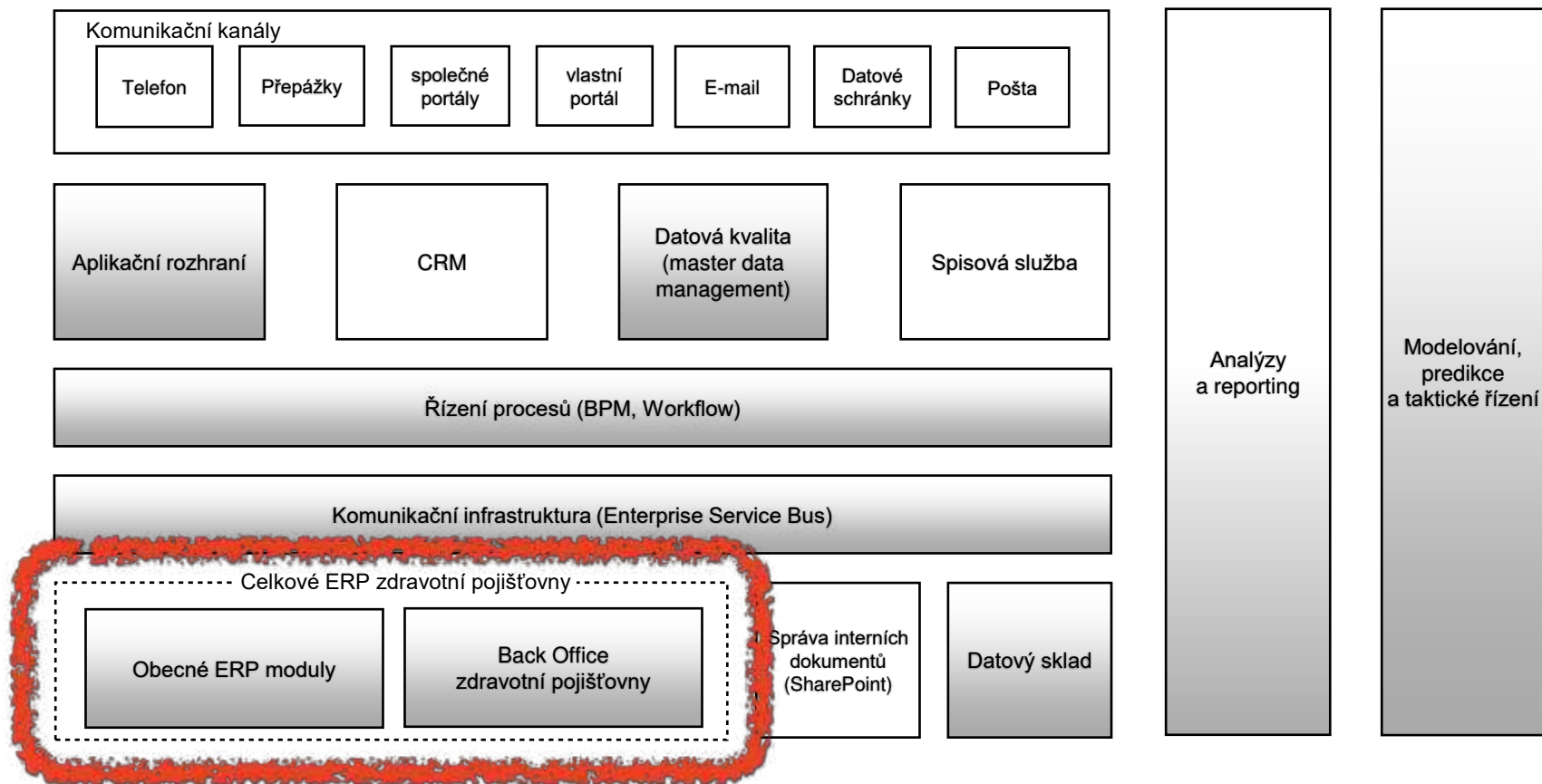

Celkové ERP zdravotní pojišťovny

Obecné ERP moduly

Back Office zdravotní pojišťovny

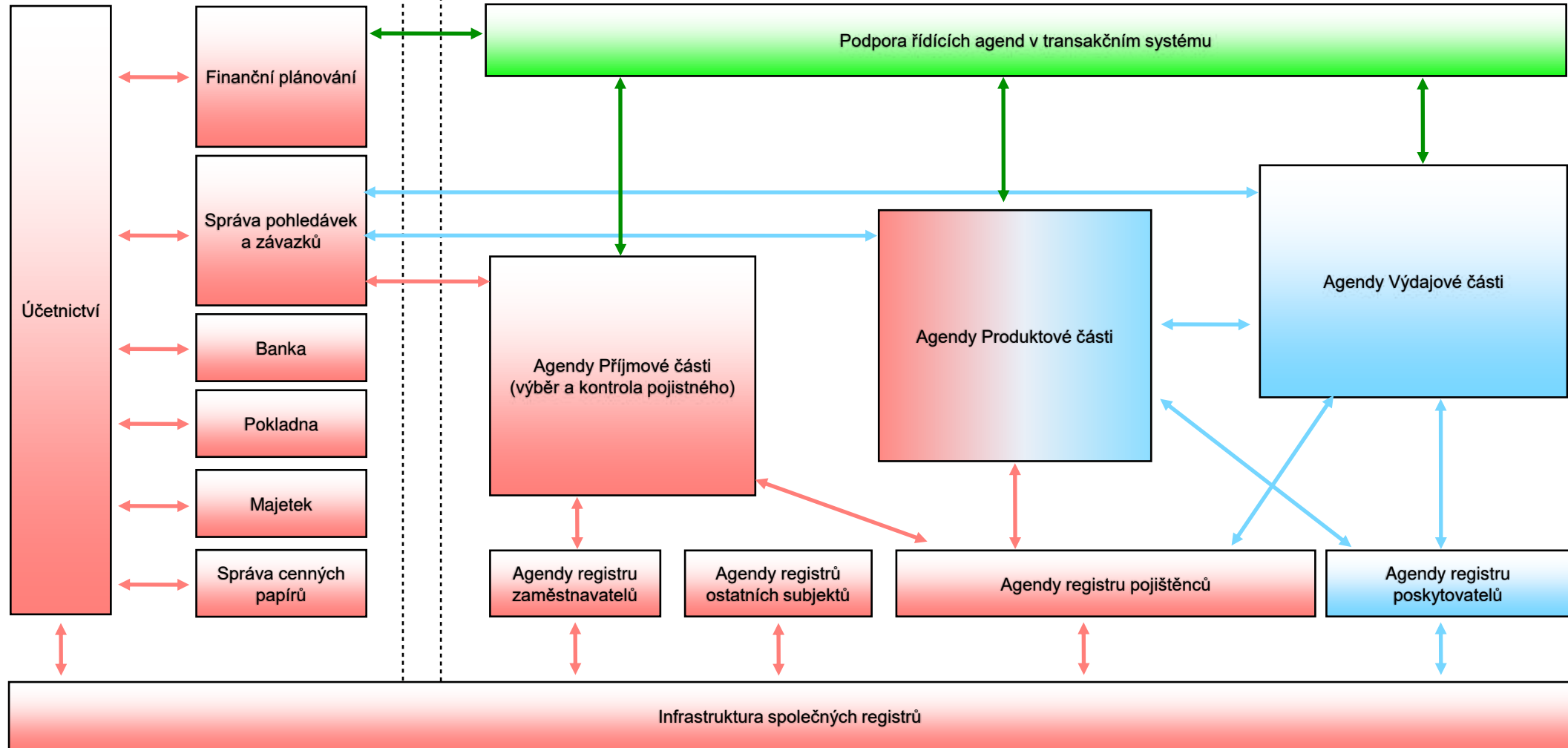

Celkové ERP zdravotní pojišťovny

Obecné ERP moduly

Back Office zdravotní pojišťovny

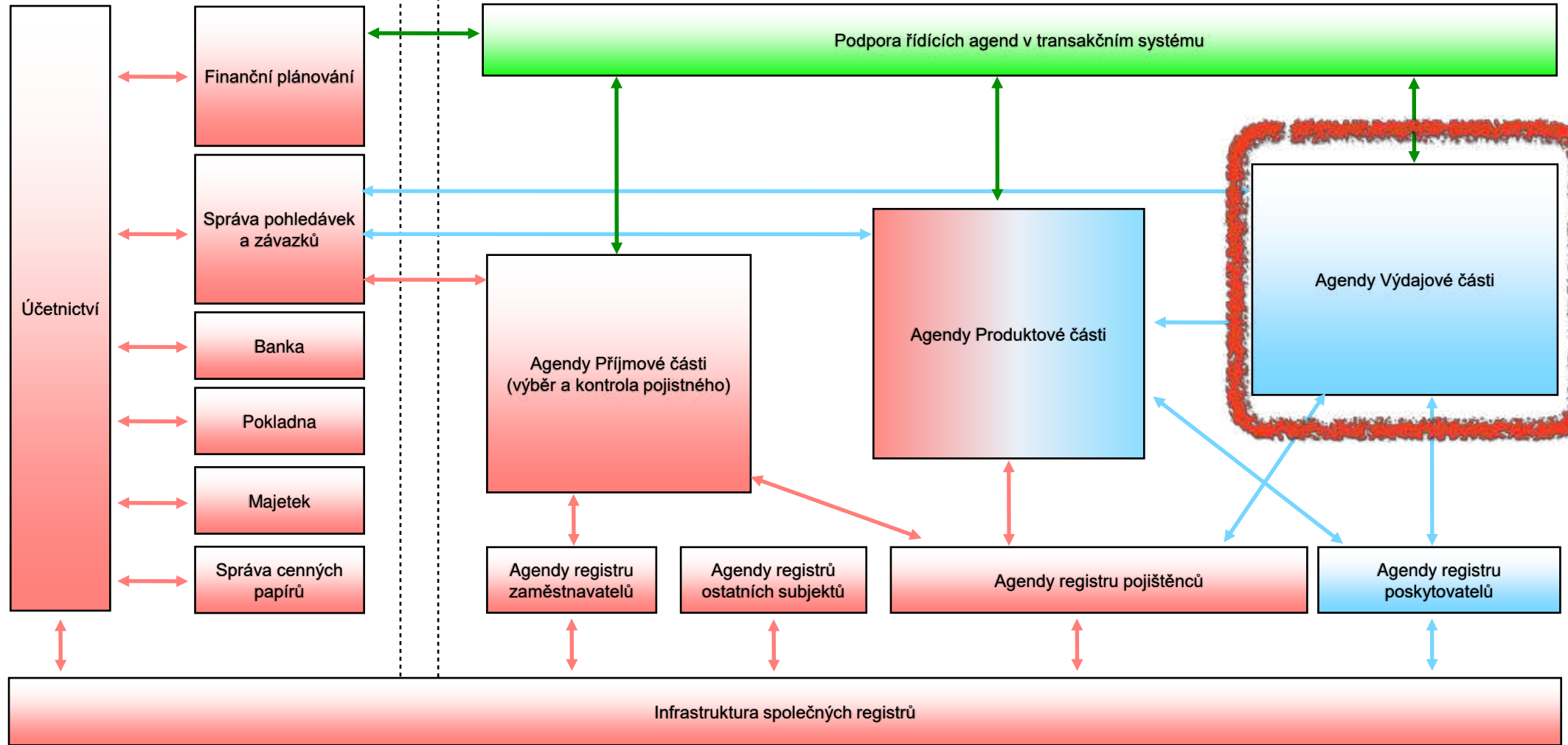

Výdajová část - Průběžné zúčtování zdravotních služeb

Výdajová část - Konečné vyúčtování - vyrovnání

Návaznost na zajištění péče (Zpřístupněné informace o smluvní síti)

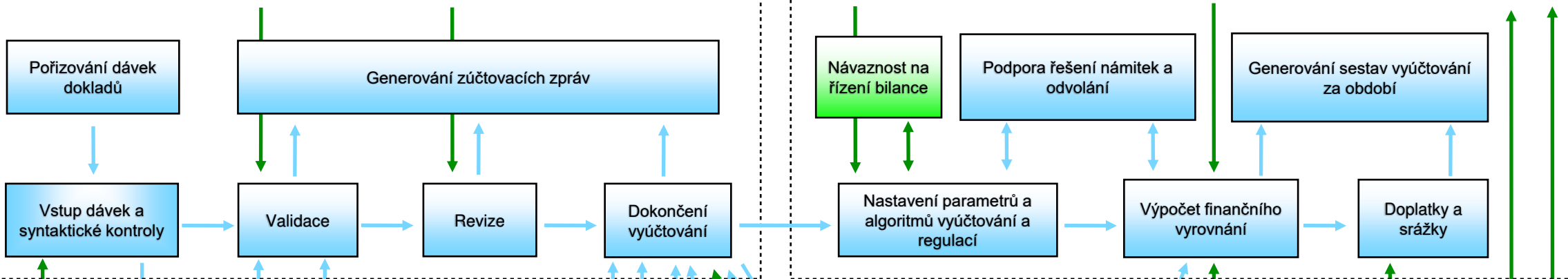

Výdajová část - Související služby a podpůrné a doplňkové služby

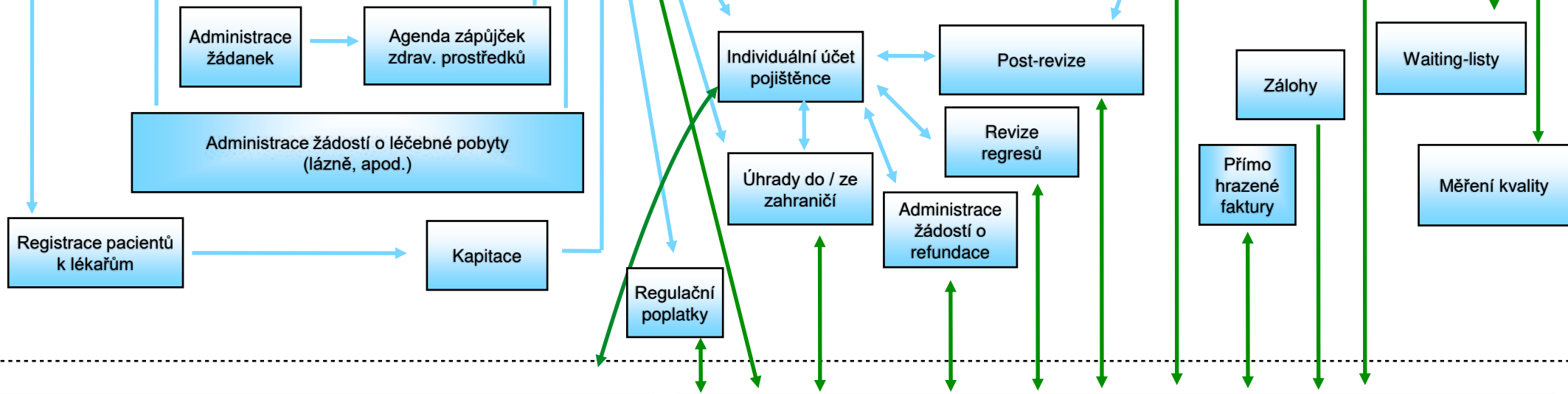

Externí komunikační rozhraní (Portál, Mobilní aplikace, ...)

Návaznosti na ekonomické agendy

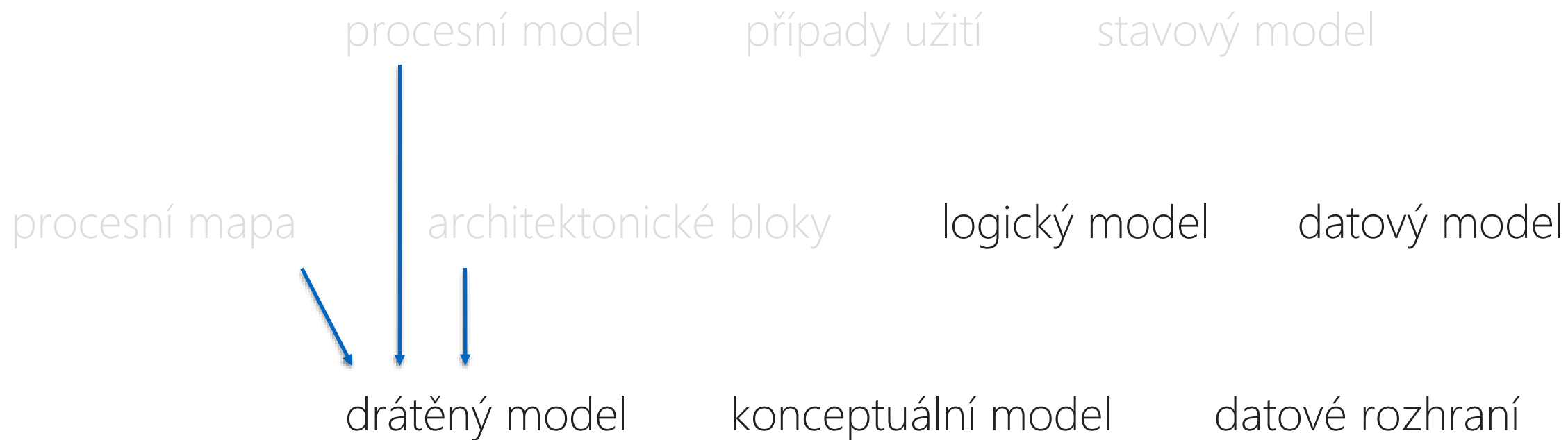

- PAGES
- Detail PZS
- Search:
- Domovská stránka
 - Úvodní obrazovka ERP
 - VC - Vydávová část
 - RPZ - Registr PZS
 - EU - Seznam PZS
 - Detail PZS**
 - Předchůdce/Nástupce
 - insolvence/liquidace/dědi
 - Detail Holding
 - Hromadné obeslání PZS
 - Zástup
 - VS - Vazby na smlouvy a Dod
 - ZZS - Zajištění trazených zdrav
 - SM - Seznam Smlouvy
 - Detail Smlouvy
 - Základní dokumenty
 - Typové Smlouvy
 - Volné atributy
 - SR - Seznam Přílohy 2
 - Seznam P2 - Ordinace
 - Detail Příloha 2
 - Monitor zpracování EP2 p
 - Detailní monitor zpracová
 - Základní sady výkonů OZF
 - CU - Seznam Úhradové dodá
 - Xls Úhradový dodatek - Uk
 - Úhradový dodatek
 - Typy Úhradových Dodatek
 - Nastavení výchozích hodn
 - Speciální dodatky - nastav
 - Seznam klíčových ukazate
 - Definice klíčových ukaz
 - NP - Náklady péče - Balíčky
 - Požadavky PZS na balíčky
 - VR - Podpora pro Výběrová fi
 - KS - Podpora komise pro tvor
 - PZS - Průběžné zúčtování služeb
 - ZD - Vstup dávek - manager
 - Zachycené chyby - seznam, p
 - DD - Dokončení vyúčtování
 - DD - Dokončení vyúčtován
 - DD - Přehled předběžné ú
 - ZD - Vstup dávek a syntaktick
 - ZD - Vstup dávek - zádává
 - VA - Validace
 - VA - Kontrola - seznam, p

Zpět Seznam Smlouvy ÚhradDod Příloha2 Základní Dokumenty Dokumenty generované Platební Bilance PZS

Právní nástroje

Edtovat Uložit Vytvořit smlouvu Volné atributy Připojit PZS / část Vytvořit nástupce PZS Pozastavit činnost PZS Obnovit činnost PZS Ukončit činnost PZS Upravit platnost Žádat doplnění informac

Aplicace pro připomínkování detailní analýzy

Název poskytovatele zdravotních služeb....

Zkrácený název

Identifikace

IČO: 10220000 ID 121212121

Kraj / Okres....

Pobočka YYYYYY Útvar: XXXXX

IČZ

12345678

IČZ2

IČZ3

Člen holdingu

Lékař bez IČO (zvláštní smlouva)

RČ: Rodné číslo

Poznámky k PZS

všechny poznámky Nová poznámka

6.6.2017 zapsal XY (Ke Smlouvě)
Lorem ipsum dolor sit amet, consectetur adipiscing elit. Aenean euismod bibendum laoreet.

17.5.2017 zapsal XX (k Příloze č. 2)
Proin gravida dolor sit amet lacus accumsan et viverra justo commodo.

Čerpání limitu úhrad

300 000 z 1 000 000

Zobrazit údaje ze základních registru

Zobrazit předchůdce / nástupce

Datová schránka

rozbalovací seznamy

- Smlouvy a Dodatky
- Úhradové Dodatky
- Přílohy úhradového dodatku
- Dodatky VILP
- Přehled aktualizací součástí Přílohy č. 2
- Registrování pojistěnců
- Poskytovatelem předaná Hlášení o zástupu
- Poskytovatelem předané Žádanky
- Poskytovatelem předané Změňky

Subject v insolvenční

Stav komunikace PZP: Ne

Prolongace výkonů: 15. 02. 2010

Počátek účtování: 15. 02. 2010

Platnost od: 01. 01. 2012

Způsob ukončení PZS: 240 PL / PLDD

Stav: Smluvní od 01.05.2010 do 31.12.2020

Typ smlouvy: Praktický lékař

Speciální dodatky: Asistenční služba

Poskytovaná péče

IČP	Pri	VS	ODB	Další ODB	Zkratka	SM	Láz	PlatOd	Ukon
IČZ 12780000			001			A			
			002			N			
IČZ 12340000			701			A			
			705			A			
			706			A			
			603			A			
IČZ 12770000			814			A			
			812			A			

Detailní údaje k IČZ

IČZ1, TypZZ, Bankovní spojení, Doručovací adresa

IČZ2, TypZZ, Bankovní spojení, Doručovací adresa

REGISTR PZS

Zpět Vpřed Obnovit obrazo... Seznam smluv Seznam příloh Seznam ÚhrDod Historie obesílání Seznam zástupů Vyhledat pomocí Nový PZS Nové pracov... Autom. prodlouž. SML (AUTPRO)

- Vyhledávání
- RPZ – Registr PZS
 - EU – Seznam PZS
 - Zástupy
 - VS – Vazby na smlouvy a Dodatky – Katalog PZS
 - ZZS – Zajištění hrazených zdravotních služeb
 - PZS – Průběžné zúčtování služeb
 - KVV – Konečné vyúčtování – vyrovnání
 - SOS – Související služby
 - OSA - Odbor správních agend
 - OPP – Ostatní podpůrné a doplňkové procesy
 - TAR – podpora řízení
 - DOC - Dokumenty a šablony
 - Nastavení
 - Ostatní
 - Externí výstupy

- Domovská stránka
- Oblasti

Poskytovatelé zdravotních služeb (rpz/eu/)

Zobrazit rozšířený filtr | Skrýt filtr

Zkrácený název	<input type="text"/>	IČO	<input type="text"/>
Typ PZS	<input type="text"/>	Vars	<input type="text"/>
Odbornost	<input type="text"/>	IČZ	<input type="text"/>
Segment	<input type="text"/>	IČP	<input type="text"/>

Vymazat | Filtrovat

<input type="checkbox"/>	IČO	Vars	IČZ	Zkrácený název	Útvar	Pobočka	Typ PZS	Okres	Adresa	Telefon	E-mail	Holding	Smluvnost	Smluvní od	Počátek účtování	Datum ukončení	ID
<input type="checkbox"/>	01316168			Selenium Automat	Oddělení Ústavní péče	Oborová zdravotní pojišťovna	100	Pelhřimov	Pelhřimov						01.04.2024		1532
<input type="checkbox"/>	02050242			Kabát	Zdravotní úsek	Oborová zdravotní pojišťovna	100	Beroun	Beroun				Rozpracovaná smlouva		01.01.2024		1531
<input type="checkbox"/>	68495684	68495684	kozak	kozak	Oddělení ambulantní péče	Oborová zdravotní pojišťovna	100	Ústí nad Orlicí	Pardubice						01.01.2024		1530
<input type="checkbox"/>	00005886			Mneow	Zdravotní úsek	Oborová zdravotní pojišťovna	100	Beroun	Beroun				Rozpracovaná smlouva		01.01.2024		1529
<input type="checkbox"/>	17744156	30638000		KISEL Dental s.r.o.	Oddělení PZS primární péče	Oborová zdravotní pojišťovna	210	Příbram	Klaoudova 121, 26101 Příbram				Rozpracovaná smlouva		01.05.2023		1528
<input type="checkbox"/>	66410207	01	66410207	nevyplněn	Zdravotní úsek	Oborová zdravotní pojišťovna	100	Most	Most				Rozpracovaná smlouva		03.07.2023		1527
<input type="checkbox"/>	66410207	66410207		MUDr. Novotný	Zdravotní úsek	Oborová zdravotní pojišťovna	100	Most	Most					01.07.2023	01.07.2023	02.07.2023	1526
<input type="checkbox"/>	00064220	34	09005002	nevyplněn	Oddělení	Oborová zdravotní	330		Ústavní 97, 18100 Praha				Rozpracovaná		01.07.2023		1525

- Vyhledávací
- RZ – Region PZS
- RZ – Seznam PZS
- Záhlaví
- VS – Vazby na entitou a Dodatky – Katalog PZS
- EZ – Zajištění hraničních oblastech stádo
- RZ – Možné současně stádo
- KV – Konečné vyšetření – zpráva
- 30C – Související služby
- OSK – Ostatní opatření agent
- OP – Ostatní podřídné a doplňkové prvky
- TW – Podpora farm
- DOC – Dokumenty a šablony
- Nastavení
- Ostatní
- Statistika výstup

Detail PZS typ:eu/1507

Identifikace

ID	1807	Stát	ICS Česko
NM Company No	02027300	Obj	(18) Hlavní místo Praha
NM HealthCompany No	220007320	Okres	✖ 31001 nanejmeno
NM Person No		Okres	(01) OSK - Tvarová, Tvarová, Hotelová
Název *	Test subjekt nazev	Uzemí IZ *	(1) Zároveň OSK
Zkrácený název *	Test subjekt nazev skraceny	Průběžná výměň	
ICZ	266741	Informace PZS	Reprerované stádo
Specifika			
IC			

Základní informace k celému PZS

Výběr stádo

- ICS 21483863 Test nazev stádo - (18) Centrum automatické reprodukce
Platnost od 22.08.2021

Holdring

Číslo holdringu

Poznámky k PZS

K Regionu PZS

Číslo stádo

ICZ	ICP	Zahj	IC ods	Objekt	IZ	Informace	Okres	Platnost od	Uzemí	Průběžná výměň
21483863	12332101	ICE	001					01.10.2021		

Statutární skupce

Číslo stádo

Rozšiřující informace

Podání stádo	04.07.2022	Forma PZS	Subjekt a ICS přes a elektronickým způsobem identifikované
Datum stádo		Typ PZS	(18) Centrum automatické reprodukce
Typ stádo	(Plat) Platný poskytovatel	Asociace stádo	Ne
Stav komunikace PZS *	Ne (V000)	Typ stádo	
Elektronický výstup	<input checked="" type="checkbox"/>	Číslo stádo	

Směrování a dodatky

ID	Číslo entouy	ICZ	Název	Datum počátku	Datum ukončení	Platnost od	Platnost do	Typ Uzemí	Důvod ukončení	Typová šifrová	Poznámka ke šifrové	Stav ZVL	Odstatek
1805	00121728	21483863	Test subjekt nazev			04.03.2023		Urc		Pokus, jestli to spadne		Reprerované	
1806	00121671	21483863	Test subjekt nazev					Neurc			Zajičeno automaticky z PZ	Nova	

Úhradové dodatky

Referenční hodnoty

Přístup k úhradovému dodatku

VILP

Číslo SC

Přehled aktualizací současně PZS 2

procesní model

případy užití

stavový model

procesní mapa

architektonické bloky

logický model

datový model

drátěný model

konceptuální model

datové rozhraní

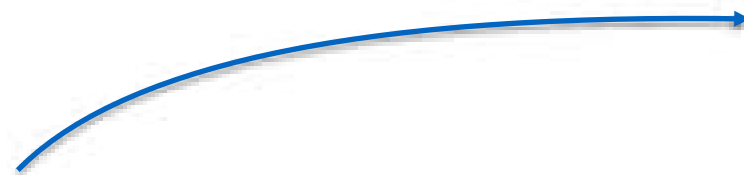

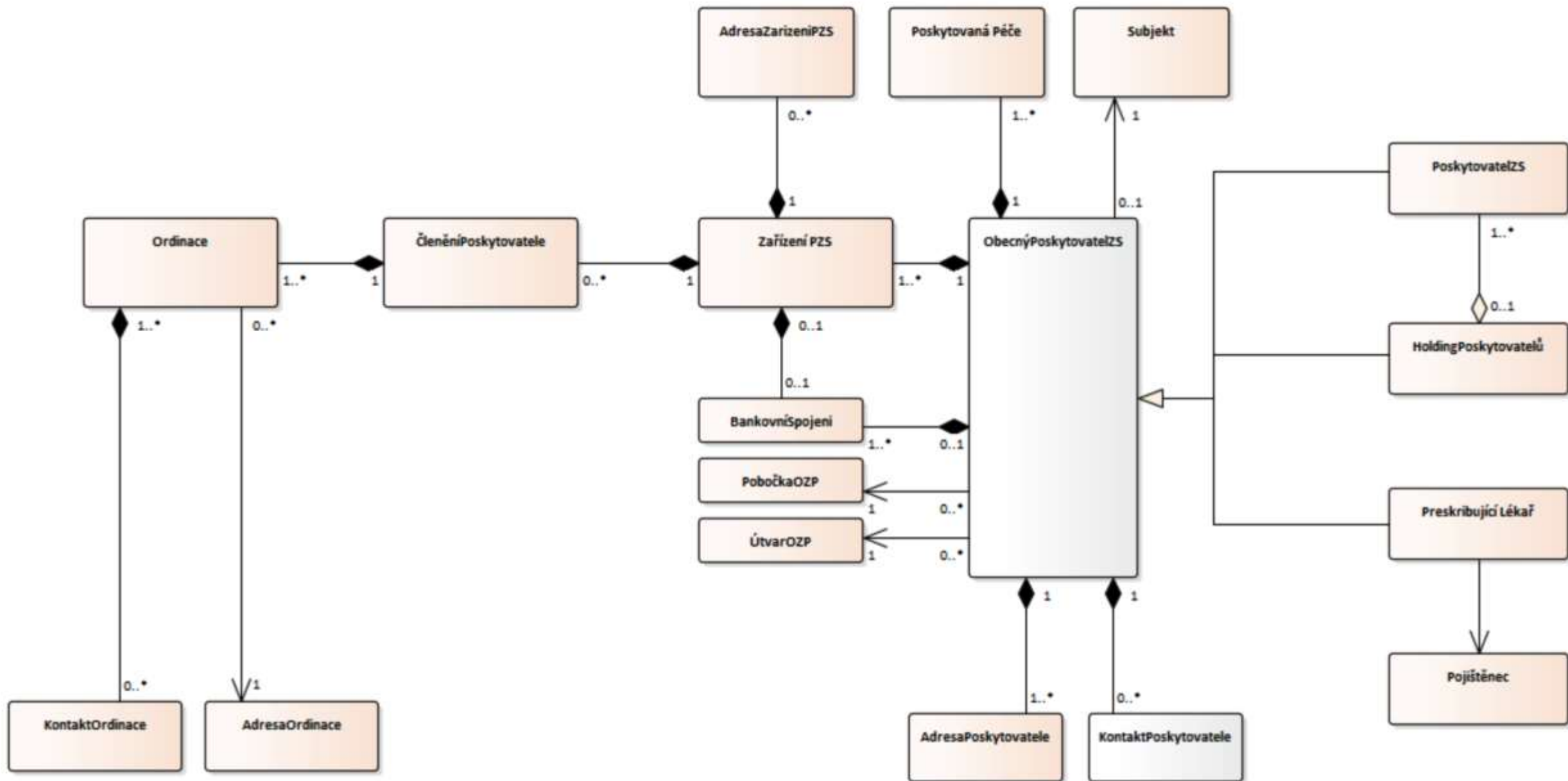

procesní model

případy užití

stavový model

procesní mapa

architektonické bloky

logický model

datový model

drátěný model

konceptuální model

datové rozhraní

- Datové rozhraní
 - Datové rozhraní - DR
 - EXTP - Externí Portály se sdílenou identitou
 - + PZP - Portál ZP
 - + VIT - Vitakarta (Portál OZP Online)
 - EXTS - Externí systémy OZP
 - + BA - Banky
 - + CC - Call centrum asistenční služby
 - + CP - Česká pošta, VAKUS
 - + CRP - Centrální registr pojištěnců
 - + CSSZ - Česká správa sociálního zabezpečení
 - + CSU - Český statistický úřad
 - + CSUIS - Centrální systém účetních informací státu
 - + DRG - Diagnosis Related Group (MZČR)
 - + DS - Datové schránky
 - + EXTD - Externí tiskárna dokumentů
 - + EXTP - Externí tiskárna průkazu
 - + FÚ - Finanční úřad
 - + IISE - Interní IS exekutorů
 - + ISIR - Insolvenční rejstřík
 - + ISZR - Správa základních registrů
 - + KC - Kapitační centrum
 - + KZP - Kancelář zdravotního pojištění (dříve NRC)

- + MZ - Ministerstvo zdravotnictví
- + OVEL - Obchodní věstník
- + PRE - Přerozdělení dle PCG
- + PVIT - Portál Vitalitas
- + RP - Regulační poplatky
- + SUJB - Státní úřad pro jadernou bezpečnost
- + SUKL - Státní úřad pro kontrolu léčiv
- + SZP - Svaz zdravotních pojišťoven
- + UZIS - Ústav zdravotních informací a statistik
- + VZPP - VZP Point
- INTS - Interní systémy OZP
 - + DMS - Spisová služba
 - + DOS - Docházkový systém
 - + EXCH - MS Exchange
 - + ISC - Call centrum (ISCALL)
 - + KI - Komunikační infrastruktura
 - + MZD - Mzdy
 - + RP - Reportovací prostředí
 - + SEC - Security
 - + SHP - MS Office SharePoint Server
 - + SMS - SMS brána
 - + TIC - Telefonní ústředna

procesní model

případy užití

stavový model

procesní mapa

architektonické bloky

logický model

datový model

drátěný model

konceptuální model

datové rozhraní

vývoj + testování + školení

A horizontal blue line with an arrowhead pointing to the right. Two vertical blue tick marks are positioned on the line, one near the start and one near the end.

tvorba migračních šablon + testovací migrace + čištění dat

- ~ 1 000 databázových tabulek
- ~ 10 000 serverových služeb
- ~ 1 000 obrazovek aplikace

vývoj + testování + školení



tvorba migračních šablon + testovací migrace + čištění dat

změna IS => změna procesů

- ~ 1 000 databázových tabulek
- ~ 10 000 serverových služeb
- ~ 1 000 obrazovek aplikace

vývoj + testování + školení

tvorba migračních šablon + testovací migrace + čištění dat

- ~ 1 000 databázových tabulek
- ~ 10 000 serverových služeb
- ~ 1 000 obrazovek aplikace

vývoj + testování + školení



tvorba migračních šablon + testovací migrace + čištění dat

~ 100 testovacích migrací

~ 2 000 000 000 migrovaných záznamů

> 10 000 000 "tvrdých" chyb dat



< 10 "tvrdých" chyb dat

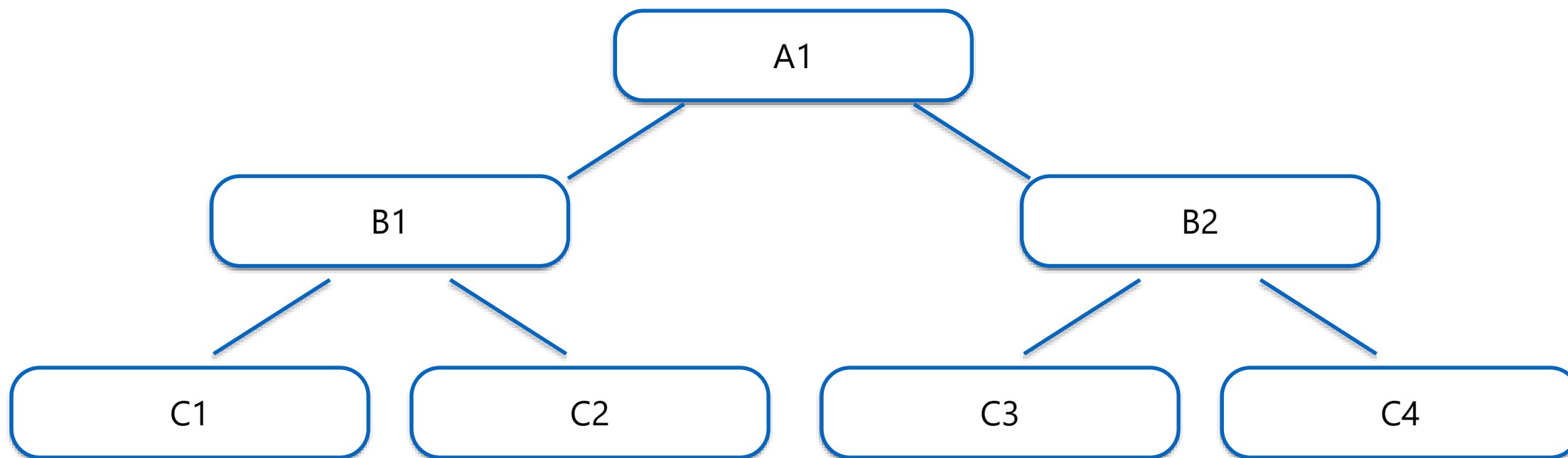

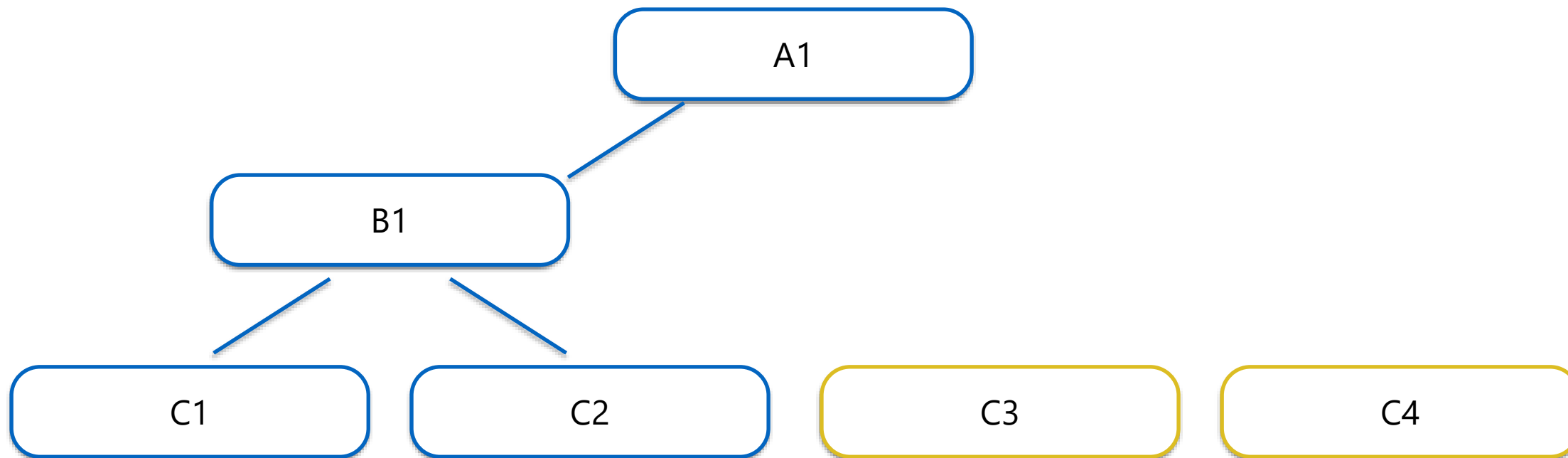

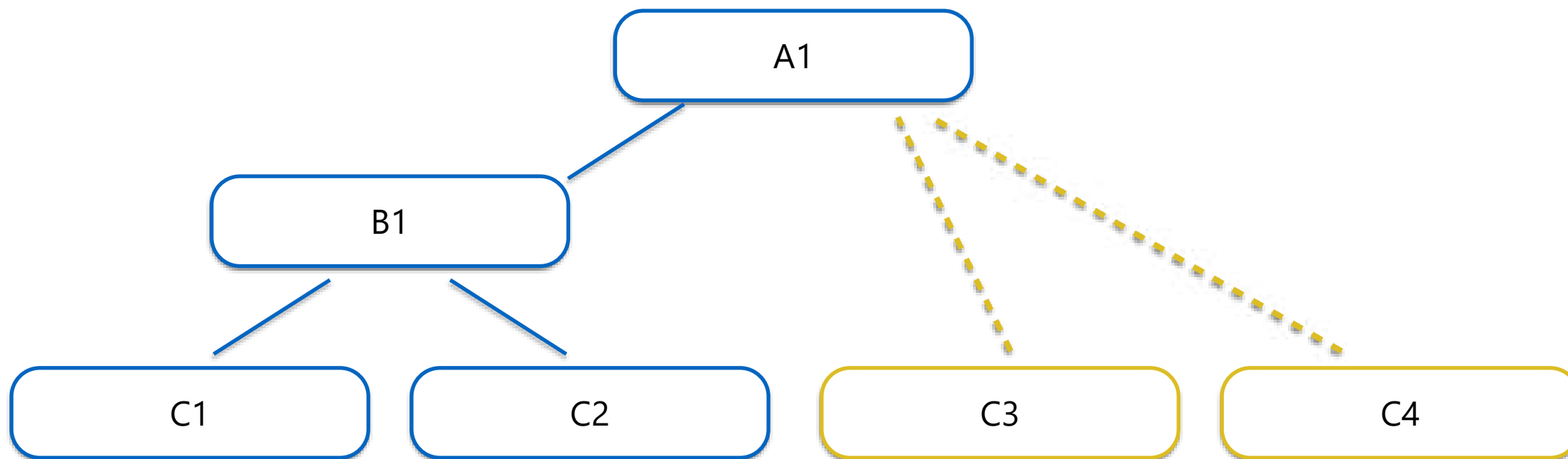

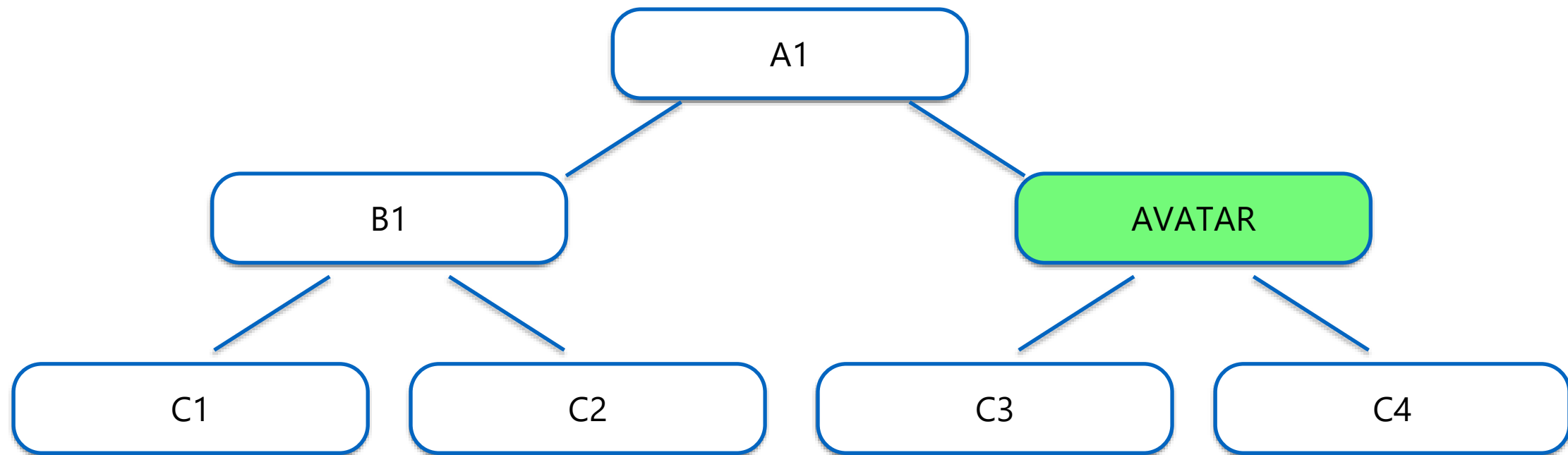

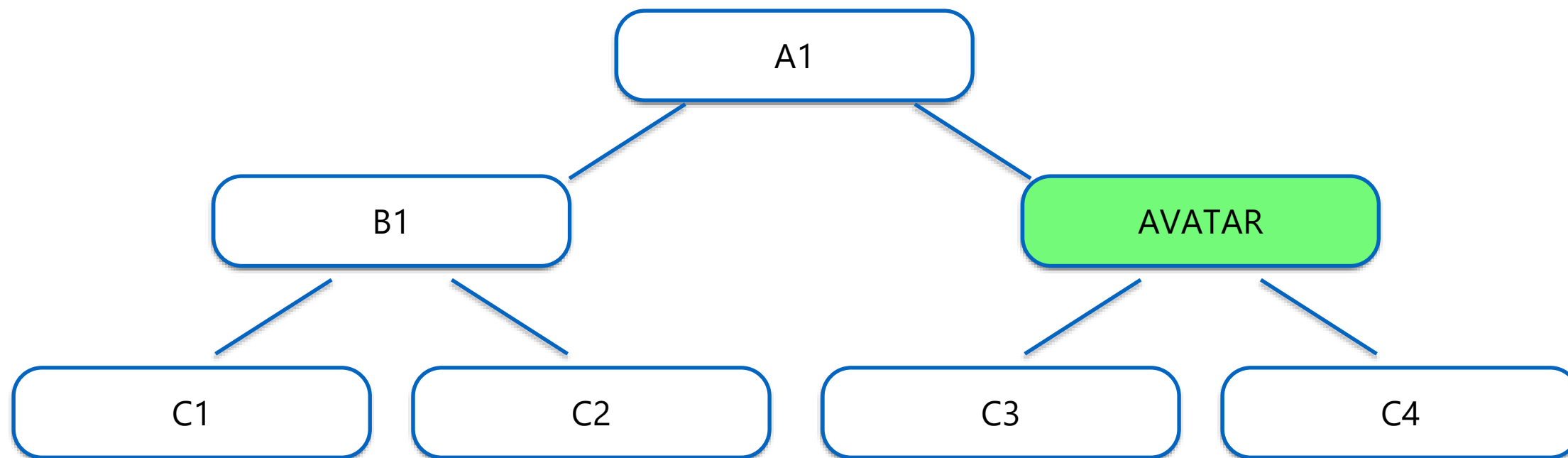

čištění dat

před migrací



během migrace



v novém systému

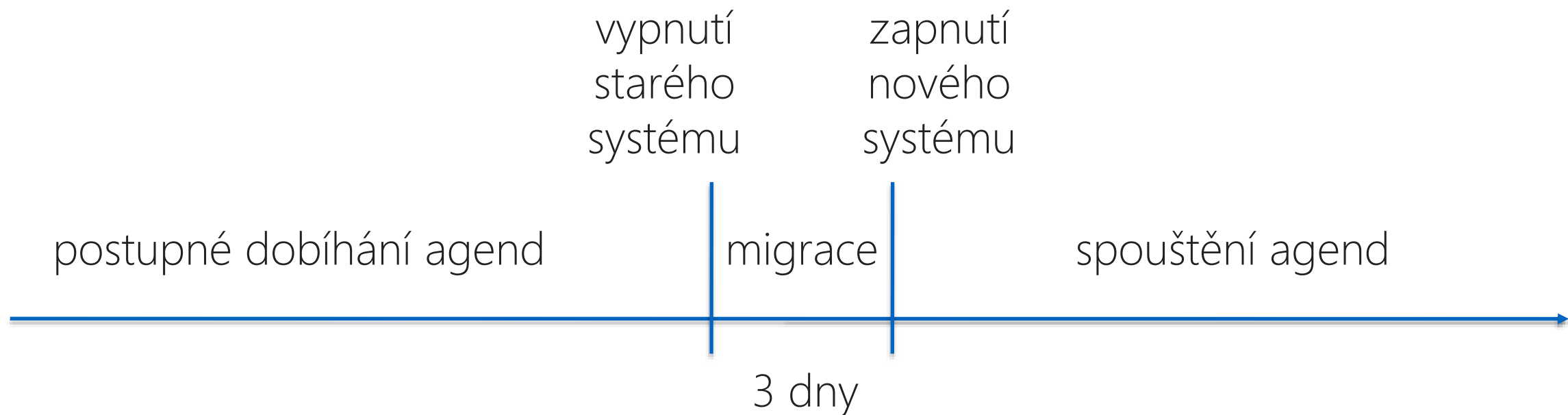

Zadání: Minimální dopad na uživatele VITAKARTY, která funguje 7 x 24

Vlastnosti

Jednotný zdroj pravdy

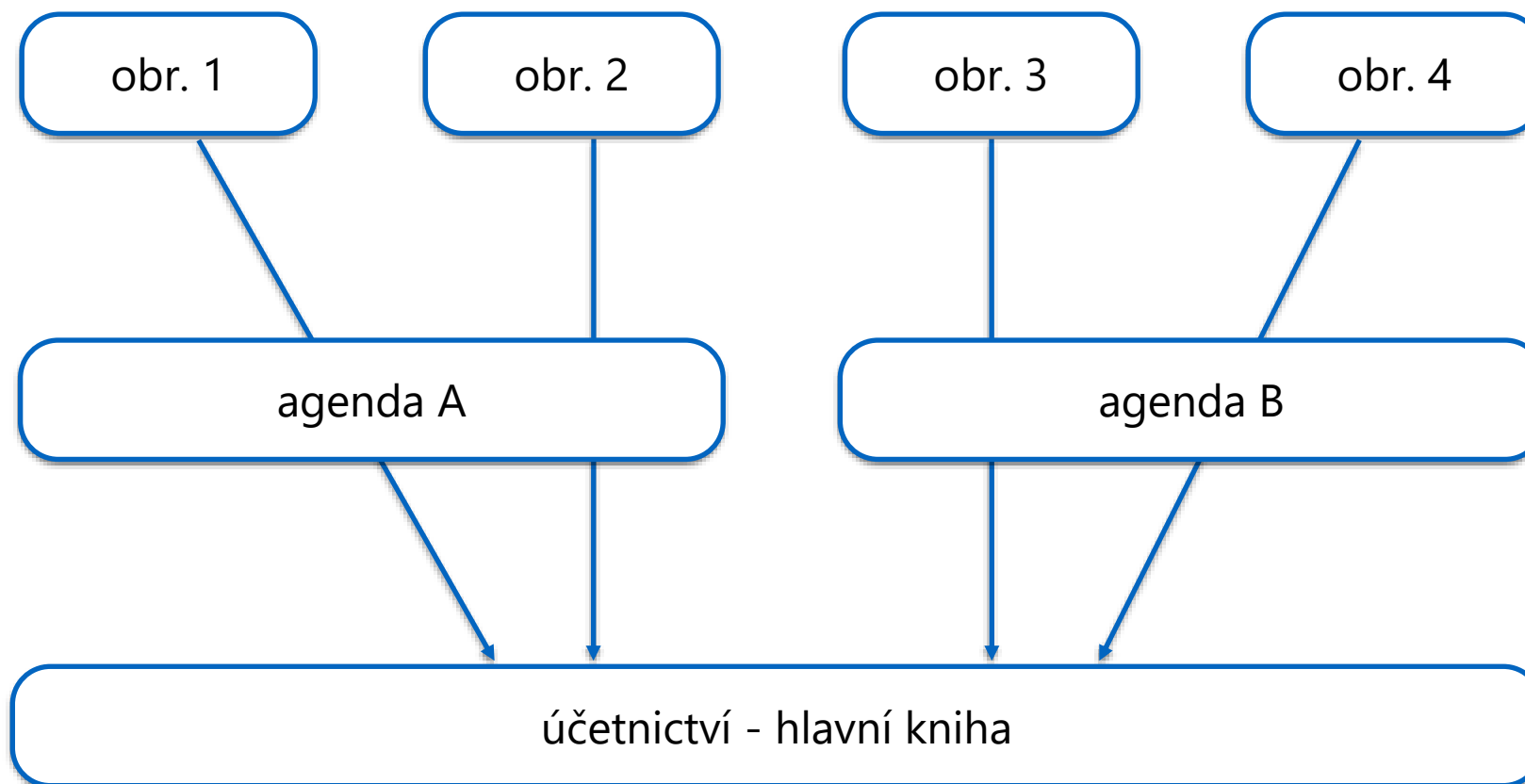

Paremetrizovatelnost

Automatické ukládání | ZadáníFV_2023_KOM_ukazka | Search (Cmd + Ctrl + U) | Komentáře | Sdílet

Domů | Vložení | Kreslení | Rozložení stránky | Vzorce | Data | Revize | Zobrazení | Automatizace

J1 | VYHL

	A	B	C	G	H	I	T	U
1	Období	Segment	nápis skupiny	Typ ukazatele	PocDec	Ukazatel	Výpočet	Procedura
5	2023	KOM	společná hlavička pro všechny varemí	sek	0	KCELEK_SLE	= [KC_NAVIC_SLE] + [KC_RDG_SLE] + [KC_LAB_SLE] + [KC_RDG_LAB_MEZARAZENO_SLE] + [KC_COVID_SLE] + [KC_EUPDZ_SLE]	
6	2023	KOM		sek	0	REGUL	= 0	
7	2023	KOM		sek	0	REGVYSL_SLE	= [KCELEK_SLE]	
8	2023	KOM		sek	0	Z_REGVYSL_COVID_SLE	= [KC_COVID_SLE]	
9	2023	KOM		sek	0	KCELEK_SLE_BEZ_COVIDU	= [KCELEK_SLE] - [KC_COVID_SLE]	
10	2023	KOM		prim	0	ZAL_SLE_SKUT		FVPřizřeníRH @ukazatelNazev="ZU_CastkaUhrade", @podsegmentkod="KOM", @agregace=NULL, @pravidlo=NULL
11	2023	KOM		sek	0	SALDO	= [REGVYSL_SLE] - [ZAL_SLE_SKUT]	
12	2023	KOM		sek	0	DOPL	IF([SALDO]>0;[SALDO];0)	
13	2023	KOM		sek	0	SRAZMA	IF([SALDO]<0;[SALDO];0)	
14	2023	KOM		sek	0	REGULOVAT	= 0	
15	2023	KOM	vyjmutí péče:	sek	0	KC_NAVIC_SLE	= [KC_09552_SLE] + [KC_09543_SLE]	
16	2023	KOM		sek	0	KC_09552_SLE	= [POC_09552_SLE] * [CENA_09552_SLE]	
17	2023	KOM		prim	0	POC_09552_SLE		FVAgregFS @agregace="Pocet", @pravidlo="SubsegmentFV="VYJMUTO_09552", @rok=[SLE]
18	2023	KOM		sek	0	CENA_09552_SLE	= 24	
19	2023	KOM		sek	0	KC_09543_SLE	= [RPOC_09543_SLE] * [CENA_09543_SLE]	
20	2023	KOM		prim	0	RPOC_09543_SLE		FVAgregFS @agregace="Pocet", @pravidlo="SubsegmentFV="VYJMUTO_09543" AND "VYJMUTO_09543_ZAPOCOC"
21	2023	KOM		prim	0	POC_09543_SLE		FVAgregFS @agregace="Pocet", @pravidlo="SubsegmentFV="VYJMUTO_09543", @rok=[SLE]
22	2023	KOM		sek	0	CENA_09543_SLE	= 49	
23	2023	KOM	část za radiodiagnostiku:	sek	0	KC_RDG_SLE	= [KOMAT_RDG_SLE] + [KCBODY_RDG_1_MAMO_SLE] + [KCBODY_RDG_2_SLE] + [KCBODY_RDG_3_ZRTG_SLE]	
24	2023	KOM	Materiál:	prim	0	KOMAT_RDG_SLE		FVAgregFS @agregace="Komat", @pravidlo="SubsegmentFV LIKE "RDG_PSAW", @rok=[SLE]
25	2023	KOM	Kapitola 1 - odb 806 (MAMO):	prim	0	KCBODY_RDG_1_MAMO_SLE		FVAgregFS @agregace="Ktbody", @pravidlo="SubsegmentFV="RDG_PSA1_MAMO", @rok=[SLE]
26	2023	KOM		prim	0	BODY_RDG_1_MAMO_SLE		FVAgregFS @agregace="Body", @pravidlo="SubsegmentFV="RDG_PSA1_MAMO", @rok=[SLE]
27	2023	KOM	Kapitola 2 - společné ukazatele:	sek	0	KCBODY_RDG_2_SLE	= [KCBODY_RDG_2a_RTG_SLE] + [KCBODY_RDG_2b_CT_SLE] + [KCBODY_RDG_2c_MR_SLE] + [KCBODY_RDG_2d_DZ_SLE]	
28	2023	KOM		sek	0	POUŽIT_APODS1_RDG_SLE	IF([URC_RDG_2_SLE]>50 and ([URC_RDG_RTG_REF]+[URC_RDG_2b_CT_REF]+[URC_RDG_2c_MR_REF]+[URC_RDG_2d_DZ_REF])>50,0,1)	

Opakovatelnost

The screenshot displays the STYRAX web application interface. The browser address bar shows 'gui-test2.icis.ozp.com/#/pzs/mng/'. The main content area is titled 'Manažer zakázek (pzs/mng/)'. A table of orders is visible, with one row highlighted in blue: '2424000014 P Proplacena 2343027225'. A modal dialog box titled 'Návrat zakázky' is open, allowing the user to set target statuses for various actions:

Čílový status *	Value
Kontrolována	Kontrolována
Zahodit uznané částky	Ano
Zahodit uznanou péči	Ano
Zahodit přiřazený podsegment	Ne
Zahodit variantu úhrady	Ne
Zahodit vazby na registr PZS	Ne

The dialog box also includes 'Ok' and 'Storno' buttons at the bottom right.

Opakovatelnost

+ samoopravné mechanismy

Integrace pomocí systémové sběrnice

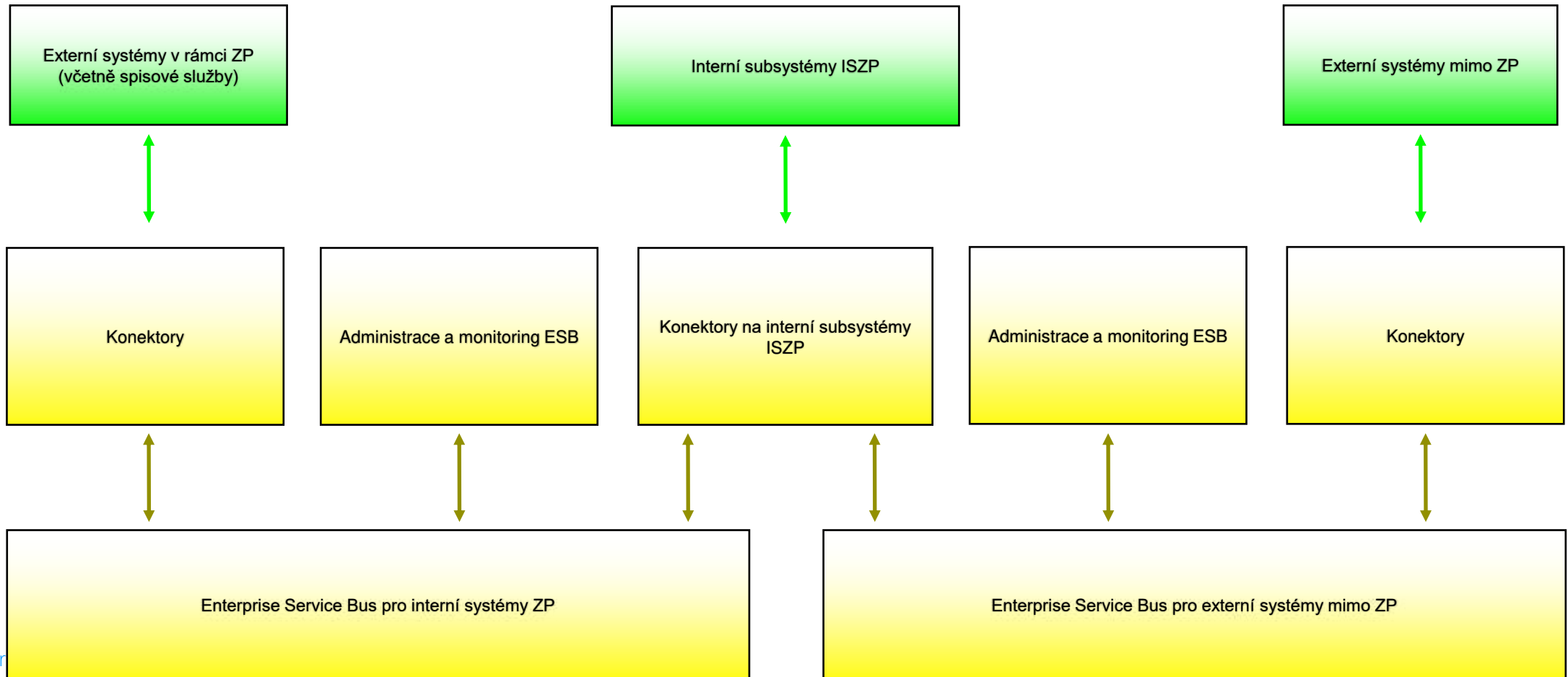

Dostupnost 7 x 24

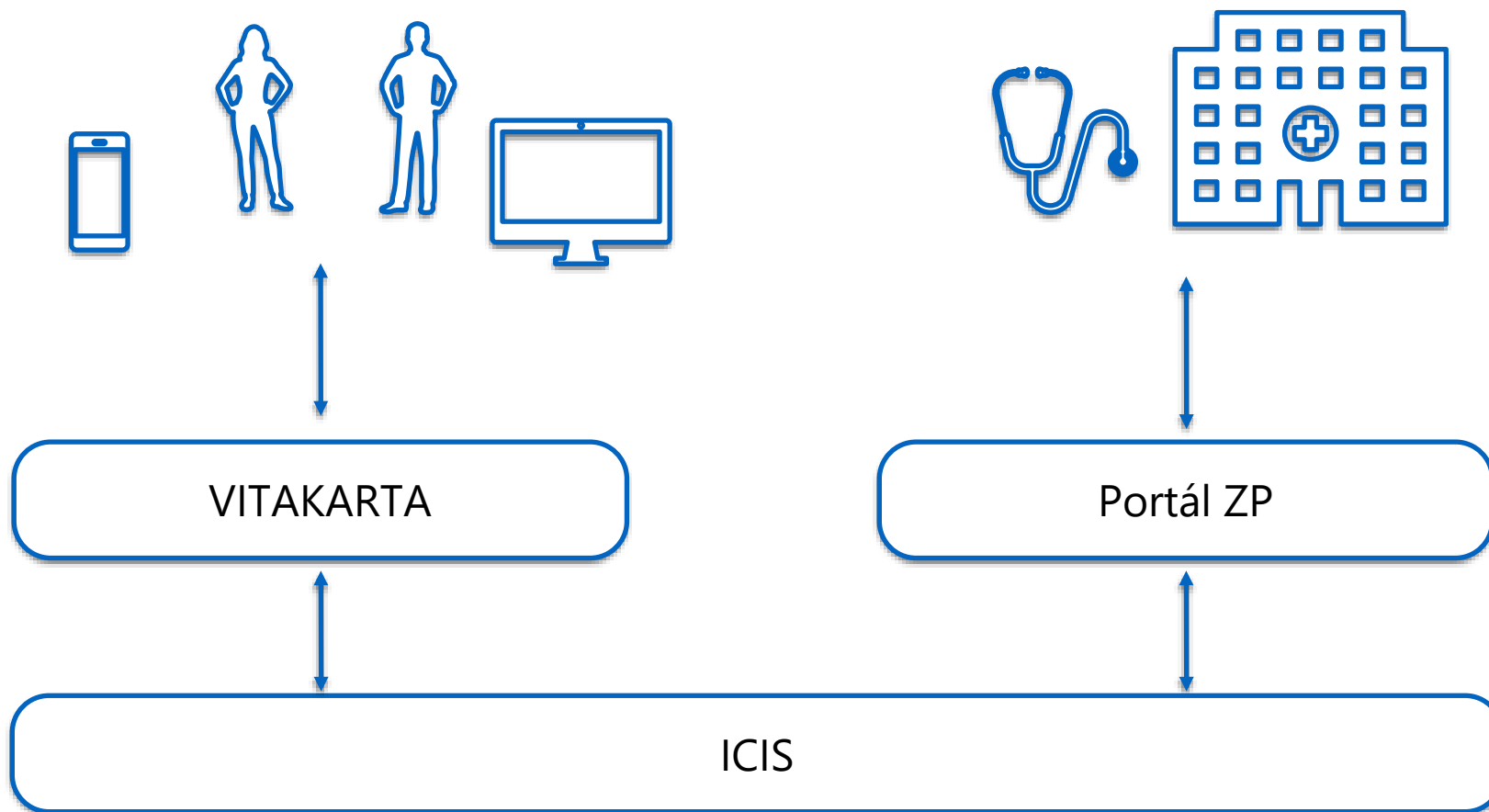

Vícevrstnost

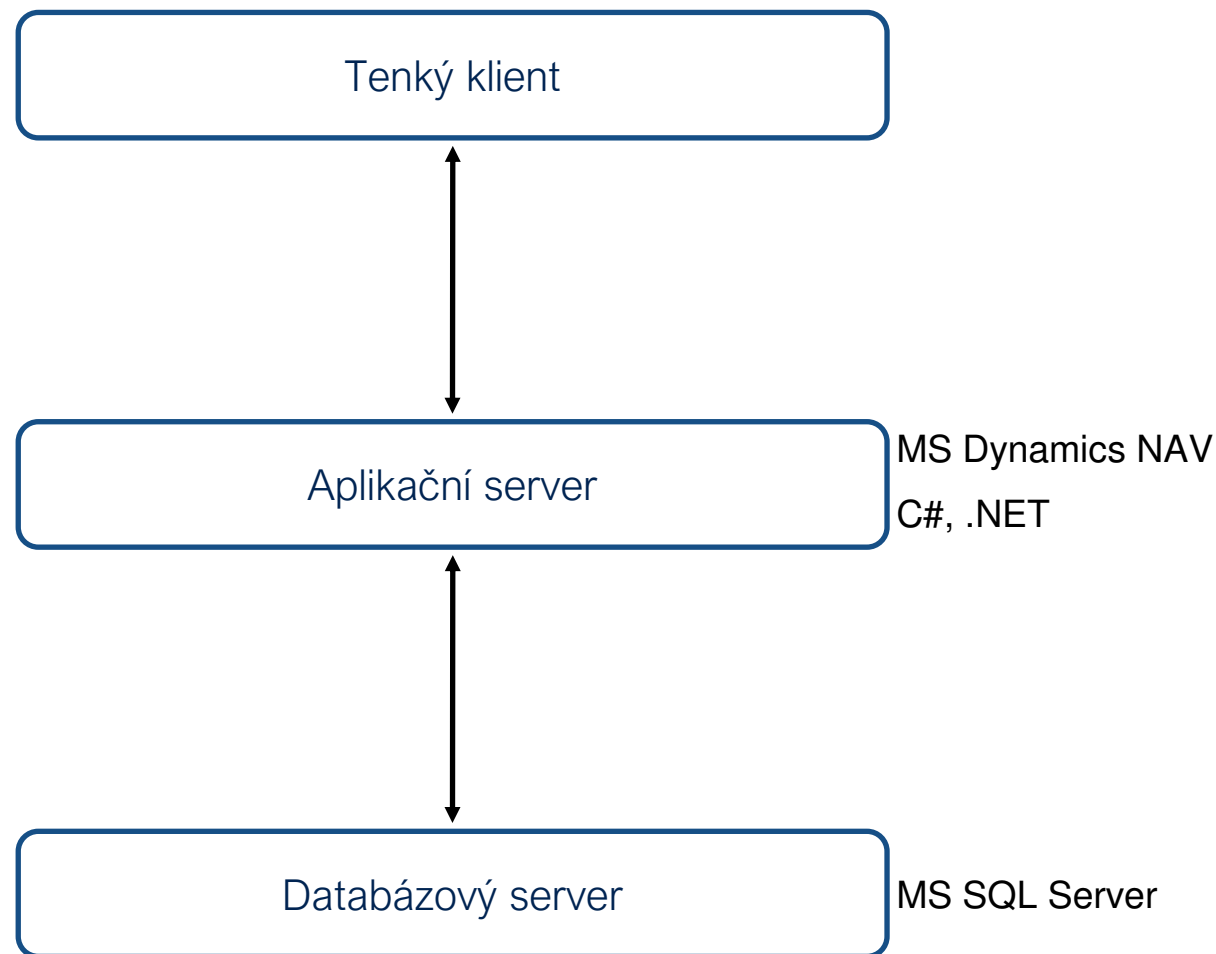

Vysoká dostupnost

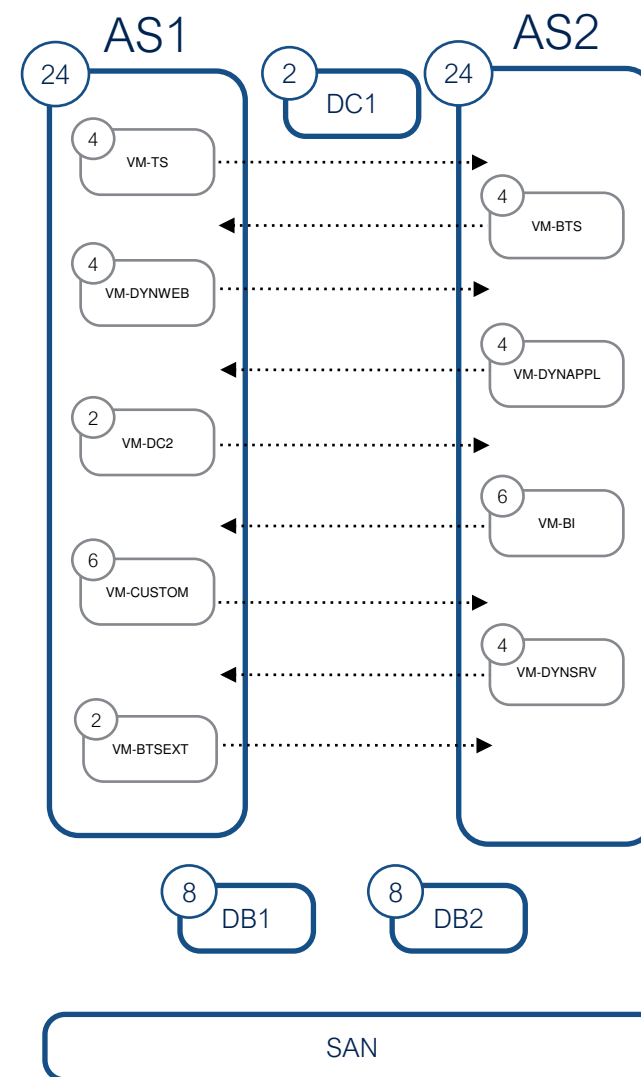

Udržitelnost

- Otevřenost pro rozvoj
- Architektura podobná procesnímu modelu
- Modularita
- Rozhraní

Ukázka



- Vyhledávání
- RPZ - Registr PZS
 - EU - Seznam PZS
 - Záletupy
 - VS - Vazby na smlouvy a Dodatky - Katalog PZS
 - ZZS - Zajištění hrazených zdravotních služeb
 - SM - Seznam Smlouvy
 - SR - Seznam PZ - Pracovnítlé
 - CU - Seznam Úhradové dodatky
 - Typy Úhradových Dodatků
 - Seznam skupin klíčových ukazatelů
 - Nastavení výchozích hodnot ukazatelů
 - Speciální dodatky - nastavení hodnot ukazatelů
 - NP - Nákupy péče - flešky
 - VE - Podpora pro Výběrová řízení
 - KS - Podpora komise pro tvorbu sítě
 - SR - Seznam Příloh2 a dodatků
 - PZS - Průběžné zúčtování služeb
 - Manažer zakázek
 - DD - Dokončení vyúčtování
 - ZD - Vstup dávek a syntaktické kontroly
 - Zachycené chyby
 - VA - Validace
 - VA - Validáční kontroly
 - RE - Revize
 - KVV - Konečné vyúčtování - vyrovnání
 - DS - Doplatky a tržby
 - VV - Výpočet finančního vyrovnání
 - SOS - Související služby
 - Detail pojistěnce
 - RP - Registrovaní pojistěnci
- [Domovská stránka](#)
- [Oblasti](#)

Aktuální stav úřadu:
28.11.2019 20:00:00 *Byla nasazena nová verze databáze. Posuďte stránku v hodné době kvůli možné přítomnosti adata. Je to ve vývoji :)*

✓ 8 Pracovnítlé PYZ Přidělení RL celkem	✓ 206 Pracovnítlé PYZ Ohrožený termín						
✓ 84 Správní řízení Nepřevzatá	✓ 8 Správní řízení (ZA) Čeká na stanovisko RL	✓ 3 Správní řízení (ZA) Čeká na stanovisko RL	✓ 1 Správní řízení (R- ZP) Čeká na stanovisko RL	✓ 1 Žádanky (ZA) Nový dokument	✓ 144 Žádanky (ZA) Nové	✓ 72 Žádanky (ZA) - Rozhodnutá bez odes. dok.	✓ 385 Žádanky (ZA) Ohrožený termín
✓ 295 Žádanky lázně Nové	✓ 298 Žádanky lázně Rozhodnuté bez odesl. dok.	✓ 370 Žádanky lázně Starší, uzavřít	✓ 1 Žádanky R-ZP Nový dokument	✓ 5 009 Žádanky R-ZP Nová	✓ 66 Žádanky R-ZP Rozhodnutá bez odesl. dok.	✓ 5 366 Žádanky R-ZP Ohrožený termín	
✓ 1 Reklamacce - Nový dokument (OZPRekl_2)	✓ 136 Reklamacce Ohrožený termín						
✓ 74 265 Zachycené chyby	✓ 1 Žádost o výkon v zahraničí	✓ 2 545 Nezúčtované doklady do účetnictví					

Autom. prolog. SML (AUTPRO)

Zpět Vpřed Obnovit stránku Seznam emul. Seznam příloh Seznam Úhr/ Dod. Historie odeslání Seznam smlouví Vyhledat pomocí Nový PZS Nové prázdné...

ZÁKL. DOCUMENTY Akce Reporty

- Vyhledávání
- RPZ – Registr PZS
 - EU – Seznam PZS
 - Zástupy
 - VS – Vazby na smlouvy a Dodatky – Katalog PZS
 - ZZS – Zajištění hrazených zdravotních služeb
 - SM – Seznam Smlouvy
 - SR – Seznam PZ – Pracovité
 - CU – Seznam Úhradové dodatky
 - NP – Nákupy péče – Balíčky
 - VR – Podpora pro Výběrová řízení
 - KS – Podpora komise pro tvorbu sítě
 - SR – Seznam Příloh 2 a dodatků
 - PZS – Průběžné zúčtování služeb
 - Manažer zakázek
 - DD – Dokončení vyúčtování
 - ZD – Výstup dávek a syntaktické kontroly
 - Zachycené chyby
 - VA – Validace
 - VA – Validací kontrolы
 - RE – Revize
 - KVV – Konečné vyúčtování – vyrovnání
 - SOS – Související služby
 - OSA – Odbor správních agend
 - OPP – Ostatní podpůrné a doplňkové procesy
 - TAR – podpora řízení
 - DOC – Dokumenty a šablony
 - Nastavení
 - Ostatní
 - Externí výstupy
- [Domovská stránka](#)
- [Oblasti](#)

Poskytovatelé zdravotních služeb (rpz/eu)

Zobrazit rozšířený filtr Skrytí filtr

Zkrácený název IČO

Typ PZS Vars

Odbornost IČZ

Segment IČP

<input type="checkbox"/>	IČO	Vars	IČZ	Zkrácený název	Útvar	Pobočka	Typ PZS	Okres	Adresa	Telefon	E-mail	Holding	Smluvnost	Smluvní od	Počátek účtování	Datum ukončení	ID
<input type="checkbox"/>	01316168			Selenium Automat	Oddělení Ústavní péče	Oborová zdravotní pojišťovna	100	Pelhřimov	Pelhřimov						01.04.2024		1532
<input type="checkbox"/>	02050242			Kabát	Zdravotní úsek	Oborová zdravotní pojišťovna	100	Beroun	Beroun				Rozpracovaná smlouva		01.01.2024		1531
<input type="checkbox"/>	68495684	68495684		kozak	Oddělení ambulantní péče	Oborová zdravotní pojišťovna	100	Ústí nad Orlicí	Pardubice						01.01.2024		1530
<input type="checkbox"/>	00005886			Mneow	Zdravotní úsek	Oborová zdravotní pojišťovna	100	Beroun	Beroun				Rozpracovaná smlouva		01.01.2024		1529
<input type="checkbox"/>	17744156		30638000	KISEL Dental s.r.o.	Oddělení PZS primární péče	Oborová zdravotní pojišťovna	210	Příbram	Klaoudova 121, 26101 Příbram				Rozpracovaná smlouva		01.05.2023		1528
<input type="checkbox"/>	66410207	01	66410207	nevyplněn	Zdravotní úsek	Oborová zdravotní pojišťovna	100	Most	Most				Rozpracovaná smlouva		03.07.2023		1527
<input type="checkbox"/>	66410207		66410207	MUDr. Novotný	Zdravotní úsek	Oborová zdravotní pojišťovna	100	Most	Most					01.07.2023	01.07.2023	02.07.2023	1526
<input type="checkbox"/>	00064220	34	09005002	nevyplněn	Oddělení Ústavní péče	Oborová zdravotní pojišťovna	330		Ústavní 97, 18100 Praha 8				Rozpracovaná smlouva		01.07.2023		1525
<input type="checkbox"/>	00064220	33	08005001	BOHNICE 33	Oddělení Ústavní péče	Oborová zdravotní pojišťovna	330		Ústavní 97, 18100 Praha 8				Rozpracovaná smlouva		01.07.2023		1524
<input type="checkbox"/>	00064220		08005000	PN BOHNICE	Oddělení Ústavní péče	Oborová zdravotní pojišťovna	330		Ústavní 97, 18100 Praha 8				Rozpracovaná smlouva		03.01.1993		1523
<input type="checkbox"/>	00064190		04654000	Fakultní Thomayerova nemocnice	Zdravotní úsek	Oborová zdravotní pojišťovna	312		Videňská 80, 14000 Praha 4	00420777321456	doktorSoliTo@dokteri.cz		Rozpracovaná smlouva		01.01.2010		1521
<input type="checkbox"/>	25657411		21463863	Test subjektu názvu zkráceny	Zdravotní úsek	OZP - Tusarova	156		Testova 123, 12345 Testovice				Rozpracovaná smlouva		04.07.2022		1507
<input type="checkbox"/>	46716441		21463643	Test subjektu názvu zkráceny	Zdravotní úsek	OZP - Tusarova	156		ttsttm				Rozpracovaná smlouva		04.07.2022		1506

ROZDÍL PZS

Zpět Vpřed Obnovit obraz... Seznam PZS Smlouvy PZS Historie PZS Úřadov. dodatky Základní dokum... Manažer zakázek Zobrazit... Úvodní stránka Úloha Nové pracovní... Vytvořit smlouvu Připravit (zář) Vytvořit nástupce Nová posla... Nový IČZ Nový statutární Přidat kontakty Rozsah... Ukončit... Nový dodatek...

Základní registry Přechodová mástopce Rozšíření OI
Zpracované subjekty
Základní a doplnění Informací
Přijetí dokumenty
Nepřijetí dokumenty
Zobrazit Dokumenty Historie PZS
Detail poskytl...
Autom. proloug. SML (AUTPRO)

- vyhledávání
- RPZ - Registr PZS
 - EU - Seznam PZS
 - Zástupy
 - VS - Vazby na smlouvy a Dodatky - Katalog PZS
 - ZZS - Zajištění hrazených zdravotních služeb
 - SM - Seznam Smlouvy
 - SR - Seznam PZ - Pracoviště
 - CU - Seznam Úřadov. dodatky
 - NP - Nákupy péče - Balíčky
 - VR - Podpora pro Vybírová řízení
 - KS - Podpora komise pro tvorbu sítě
 - SR - Seznam Přílohy a dodatků
 - PZS - Průběžné zúčtování služeb
 - Manažer zakázek
 - DD - Dokončení vyúčtování
 - ZD - Vstup dávek a syntaktické kontroly
 - Zachycené chyby
 - VA - Validace
 - VA - Validační kontroly
 - RE - Revize
 - KVV - Konečné vyúčtování - vyrovnání
 - SOS - Související služby
 - OSA - Odbor správních agend
 - OPP - Ostatní podpůrné a doplňkové procesy
 - TAR - podpora řízení
 - DOC - Dokumenty a šablony
 - Nastavení
 - Ostatní
 - Externí výstupy
- Domovská stránka
Oblasti

Detail PZS (pz/1507)

Identifikace

ID	1507
NAV Company No	02827820
NAV HealthCompany No	Z202827820
NAV Person No	
Název *	Test subjekt nazev
Zkrácený název *	Test subjekt nazev zkraceny
IČO	25657411
Specifikace	
RČ	
IČZ	

Stát	(CZ) Česko	X --
Kraj *	(19) Hlavní město Praha	X --
Okres *	X 3100) nenalezeno	X --
Pobočka *	(01) OZP - Tusarova, Tusarova, Holešovice	X --
Úsek ZZ *	(1) Zdravotní úsek	▼
Prolougace výkonů		
Smluvnost PZS	Rozpracovaná smlouva	

Vyberte hlavní

IČZ: 21463863, Test Hlavní zařízení - (156) Centrum asistované reprodukce
Platnost od: 23.08.2021

Holding

Člen holdingu

Poznámky k PZS

K Registru PZS

Žádný záznam

Rozšiřující informace

Počátek účtování *	04.07.2022
Datum ukončení	
Typ ukončení	(Přít) Přítelný poskytovatel
Stav komunikace PZP *	Ne (Více)
Elektronický přístup	<input checked="" type="checkbox"/>

Základní informace k celému PZS

Adresa	
Doručovací adresa	
Datová schránka	
Bankovní účet	
Kontakty	
Žádný záznam	
Pracoviště	

Zobrazit filtr

IČZ	IČP	Zdroj	HL odb.	Odbornosti	LZ	Smluvnost	Obec	Platnost od	Ukončení	Nejbližší prolougace
21463863	12332101	ICIS	001			5		01.10.2022		

Celkem 1 záznam. 10

Statutární zástupce

Žádný záznam

Zobrazit filtr

Forma PZS	Subjekt s IČO (nebo s odpovídajícím zahraničním identifikátorem)
Typ PZS	(156) Centrum asistované reprodukce
Asistenční služba	Ne
Typ smlouvy	
Žádný záznam	

- Vyhledávání
- RPZ - Registr PZS
- EU - Seznam PZS
- Zástupy
- V5 - Vazby na smlouvy a Dodatky - Katalog PZS
- ZZS - Zajištění hrazených zdravotních služeb
- SM - Seznam Smlouvy
- SR - Seznam PZ - Pracovníste
- CU - Seznam Úhradové dodatky
- NP - Nákupy péče - Balíčky
- VR - Podpora pro Výběrová řízení
- KS - Podpora komise pro tvorbu sítě
- SR - Seznam PŘloh-2 a dodatků
- PZS - Průběžné zúčtování služeb
- Manažer zakázek
- DO - Dokončení vyúčtování
- ZD - Výstup dávek a syntaktické kontroly
- Zachycené chyby
- VA - Validace
- VA - Validační kontroly
- RE - Revize
- KVV - Konečné vyúčtování - vyrovnání
- SOS - Související služby
- OSA - Odbor správních agend
- OPP - Ostatní podpůrné a doplňkové procesy
- TAR - podpora řízení
- DOC - Dokumenty a šablony
- Nastavení
- Ostatní
- Externí výstupy
- Domovská stránka
- Oblasti

Datum ukončení: []
Typ ukončení: (Přát) Platný poskytovatel
Stav komunikace PZP*: Ne (Vůbec)
Elektronický přístup:

Typ PZS: (156) Centrum asistované reprodukce
Asistenční služba: Ne
Typ smlouvy: Žádný zájem

Smlouvy a dodatky

ID	Číslo smlouvy	IČZ	Název	Datum podpisu	Datum zveřejnění	Platnost od	Platnost do	Typ Ukončení	Důvod ukončení	Typová Smlouva	Poznámka ke Smlouvě	Stav SML	Dodatek
1845	00121728	21463863	Test subjekt nazev			08.02.2023		Urc		Pokus, jestli to spadne		Rozpracovaná	
1688	00121571	21463863	Test subjekt nazev					Neurc			Založeno automaticky z PZ	Nová	

Celkem 2 záznamů. 10

- Úhradové dodatky
- Referenční hodnoty
- Přílohy k úhradovému dodatku
- VILP
- Léky SC
- Přehled aktualizací součástí Přílohy č. 2

Název	Datum aktualizace
Vozidla	11.10.2022

- Registrovaní pojistěnci
- Poskytovatelem předaná Hlášení o zástupu
- Poskytovatelem předané Žádanky
- Poskytovatelem předané Zakázky
- Zúčtovací zprávy
- Finanční vyrovnání
- Obeslání
- Reklamacie poskytovatele
- Námítky k úhradovým dodatkům
- Námítky k vyrovnání
- Smluvní výkony
- Pracovníci
- Technika a vybavení
- Zdravotnická vozidla

- Vyhledávání
- RPZ - Registr PZS
 - EU - Seznam PZS
 - Záštupy
 - VS - Vazby na smlouvy a Dodatky - Katalog PZS
 - ZZS - Zajistění hrazených zdravotních služeb
 - SM - Seznam Smlouvy
 - SR - Seznam PZ - Pracoviště
 - CU - Seznam Úhradové dodatky**
 - Typy Úhradových Dodatků
 - Seznam skupin klíčových ukazatelů
 - Nastavení výchozích hodnot ukazatelů
 - Speciální dodatky - nastavení hodnot ukazatelů
 - NP - Nákupy péče - Baličky
 - VR - Podpora pro Výběrová řízení
 - KS - Podpora komise pro tvorbu sítě
 - SR - Seznam Příloh2 a dodatků
 - PZS - Průběžné zúčtování služeb
 - Manažer zakázek
 - DD - Dokončení vyúčtování
 - ZD - Vstup dávek a syntaktické kontroly
 - Zachycené chyby
 - VA - Validace
 - VA - Validace kontrol
 - [Domovská stránka](#)
 - [Oblasti](#)

Úhradové dodatky - hromadné zpracování (zzs/cu/)

Zobrazit filtr

ID	IČO	Vars	Název PZS	Typ ZZ	Úsek	Období	TypUD název	TypUD kód	Stav ÚhrD	Generování ÚhrD	ČK ÚhrD	Stav dok. ÚhrD	Podpis ÚhrD	Předbež.úhr.	Stav RefH	PÚ Příb	Stav Příb	Poznámka
<input type="checkbox"/>	1531	02050242	Kabát	100	1													
<input type="checkbox"/>	1521	00064190	Fakultní Thomayerova nemocnice	312	1													
<input type="checkbox"/>	1507	25657411	Test subjekt nazev zkraceny	156	1													
<input type="checkbox"/>	1162	99900805	MUDr. Bonifác Potrefeny	850	6													
<input type="checkbox"/>	1153,21002	99900801	Lukáš Veselý	101	1	20220112	SOCSL-LIM 2022	U8527_6	Rozprac						Rozprac			*2022-04-21 11:37:57*
<input type="checkbox"/>	1153,20997	99900801	Lukáš Veselý	101	1	20220112	SOCSL-LIM 2022	U8527_3	Schvaleno					A	Rozprac			*2022-04-21 10:19:11*
<input type="checkbox"/>	1142,21003	99900795	Aleš Hanák	850	2	20220112	SOCSL-LIM 2022	U8527_6	Rozprac					A	Rozprac	A	Rozprac	*2022-04-21 11:37:57*
<input type="checkbox"/>	1142,20998	99900795	Aleš Hanák	850	2	20220112	SOCSL-LIM 2022	U8527_3	Rozprac						Rozprac			*2022-04-21 10:19:11*
<input type="checkbox"/>	1141,21076	99900793	Jan Presbezodb	850	2	20220112	Max zaloha 2019	maxZal19	Rozprac									*2023-04-28 10:41:54* Ahoj
<input type="checkbox"/>	1141,21075	99900793	Jan Presbezodb	850	2	20220112	Limit URC 2019	LimitURC19	Rozprac									*2023-04-28 10:40:01* asd
<input type="checkbox"/>	1141,21004	99900793	Jan Presbezodb	850	2	20220112	SOCSL-LIM 2022	U8527_6	Odeslano	23.11.2022	OZP-V-46567	Ulozeny		A	Odeslano			*2022-04-21 11:37:57*
<input type="checkbox"/>	1141,20999	99900793	Jan Presbezodb	850	2	20220112	SOCSL-LIM 2022	U8527_3	Rozprac						Rozprac			*2022-04-21 10:19:11*
<input type="checkbox"/>	1127,21051	45749639	MUDr. Vít	100	11	20220112	RHB-LIM 2021 - specifický	Stest	Rozprac						Rozprac			*2022-08-17 14:40:09* klonyMiš
<input type="checkbox"/>	1127,21008	45749639	MUDr. Vít	100	11	20220112	RHB-LIM 2021 - specifický	Stest	KeSchval					A	Rozprac			*2022-05-09 15:25:37*
<input type="checkbox"/>	1127,21005	45749639	MUDr. Vít	100	11	20220112	SOCSL-LIM 2022	U8527_6	Rozprac						Rozprac			*2022-04-21 11:37:57*
<input type="checkbox"/>	1127,21000	45749639	MUDr. Vít	100	11	20220112	SOCSL-LIM 2022	U8527_3	Rozprac					A	Rozprac			*2022-04-21 10:19:11*
<input type="checkbox"/>	1126,21052	67752403	MUDr. Výborná	100	11	20220112	SOCSL-LIM 2022	U8527_3	Rozprac						Rozprac			*2022-08-17 14:40:09* klonyMiš
<input type="checkbox"/>	1126,21006	67752403	MUDr. Výborná	100	11	20220112	SOCSL-LIM 2022	U8527_6	Schvaleno					A	Rozprac		Odeslano	*2022-04-21 11:37:57*
<input type="checkbox"/>	1126,21001	67752403	MUDr. Výborná	100	11	20220112	SOCSL-LIM 2022	U8527_3	Rozprac					A	Rozprac			*2022-04-21 10:19:11*
<input type="checkbox"/>	1125,21053	99900785	Jaromír Kodýtek	850	1	20220112	SOCSL-LIM 2022	U8527_3	Rozprac						Rozprac			*2022-08-17 14:40:09* klonyMiš
<input type="checkbox"/>	1125,21007	99900785	Jaromír Kodýtek	850	1	20220112	SOCSL-LIM 2022	U8527_6	Schvaleno					A	Schvaleno	A	Rozprac	*2022-04-21 11:37:57*
<input type="checkbox"/>	1125,20996	99900785	Jaromír Kodýtek	850	1	20220112	SOCSL-LIM 2022	U8527_3	Odeslano	23.05.2022	OZP-V-45712	Ulozeny			Odeslano			*2022-04-20 16:35:18*
<input type="checkbox"/>	1094	99900769	Lada Nová	850	1													
<input type="checkbox"/>	1021	99900738	Test person nazev zkraceny	850	1													
<input type="checkbox"/>	962	99900716	adamtest testicz	850	3													

GUI interface for document management in ICIS. The page title is "Dokumenty příchozí/odchozí (sos/dc)". The interface includes a navigation menu on the left, a toolbar with actions like "Zpět", "Vpřed", "Obnovit obrazo...", "Přijetí podepl...", and "Vyhledat / Akce". The main content is a table of documents with columns for ID, Stav, Směr, Akce generování, Zásilka ID, Ručních příloh, Stav zásilky, Dokument oblast, Dokument typ, Přijato, Vytvořeno, Poznámka, Vrátit, Kód šablony, and Název šablony/souboru. The table contains 11 rows of document data.

Dokumenty příchozí/odchozí (sos/dc)

<input type="checkbox"/> ID	Stav	Směr	Akce generování	Zásilka ID	Ručních příloh	Stav zásilky	Dokument oblast	Dokument typ	Přijato	Vytvořeno	Poznámka	Vrátit	Kód šablony	Název šablony/souboru
<input type="checkbox"/> 46537258	Uložený	Vytvořený	Test obesilání_1 - 2024/05/10	1252881	1	Vygenerovaná	(Negener) Negenerovaný dokument	(Jiny317) Jiný do zásilky (3.1.7 Ostatní korespondence)		10.05.2024				KPTS - oznámení.doc
<input type="checkbox"/> 46537257	Uložený	Vytvořený	Test obesilání_1 - 2024/05/10	1252881	1	Vygenerovaná	(ObesilaniOsoba) Obesilání PZS a Pojištěnců	(ObesilaniPZS) Obesilání PZS - Smluvní vztahy s PSZ a PSS		10.05.2024	Bonifikace kvality 2023	Ne		ObesilaniOsoba/GEN/Bonifikace_kval
<input type="checkbox"/> 46537255	Uložený	Vytvořený	FinancniVyrovnani 2024/05/10	1252879		Vygenerovaná	(FinancniVyrovnani) Finanční vyrovnání	(FvRhVerze) Finanční vyrovnání		10.05.2024	-	Ne		FinancniVyrovnani/2023/FV_HD2024_
<input type="checkbox"/> 46537254	Uložený	Vytvořený	FinancniVyrovnani 2024/05/10	1252878		Vygenerovaná	(FinancniVyrovnani) Finanční vyrovnání	(FvRhVerze) Finanční vyrovnání		10.05.2024	-	Ne		FinancniVyrovnani/2023/FV_KOM202
<input type="checkbox"/> 46537253	Uložený	Vytvořený	FinancniVyrovnani 2024/05/10	1252877		Vygenerovaná	(FinancniVyrovnani) Finanční vyrovnání	(FvRhVerze) Finanční vyrovnání		10.05.2024	--	Ne		FinancniVyrovnani/2023/Vyrovnani20
<input type="checkbox"/> 46537252	Uložený	Vytvořený	FinancniVyrovnani 2024/05/09	1252876		Ručně zpracovaná	(FinancniVyrovnani) Finanční vyrovnání	(FvRhVerze) Finanční vyrovnání		09.05.2024	-	Ano		FinancniVyrovnani/2023/FV_LE2024_
<input type="checkbox"/> 46537251	Uložený	Vytvořený	FinancniVyrovnani 2024/05/09	1252875		Vygenerovaná	(FinancniVyrovnani) Finanční vyrovnání	(FvRhVerze) Finanční vyrovnání		09.05.2024	-	Ano		FinancniVyrovnani/2023/FV_LE2024_
<input type="checkbox"/> 46537250	Editovatelný	Vytvořený	PZPInfo 2024/05/09	1252874		Vygenerovaná	(PoskytovatelZs) Poskytovatel ZS	(ZadostPZS) Žádost o doplnění informací		09.05.2024	-	Ne		PoskytovatelZs/InfoPZS.docm
<input type="checkbox"/> 46537249	Uložený	Vytvořený	FinancniVyrovnani 2024/05/09	1252873		Ručně zpracovaná	(FinancniVyrovnani) Finanční vyrovnání	(FvRhVerze) Finanční vyrovnání		09.05.2024	-	Ano		FinancniVyrovnani/2023/FV_LE2024_
<input type="checkbox"/> 46537246	Uložený	Vytvořený	Regres 2023/NS/006106, kolo 1, Vyčíslení, nákladů	1252870		Vygenerovaná	(RgKolo) Regresy - kolo vyčíslení nákladů	(Posudek) VN Posudek		08.05.2024	-	Ne		RgKolo/Posudek.docm

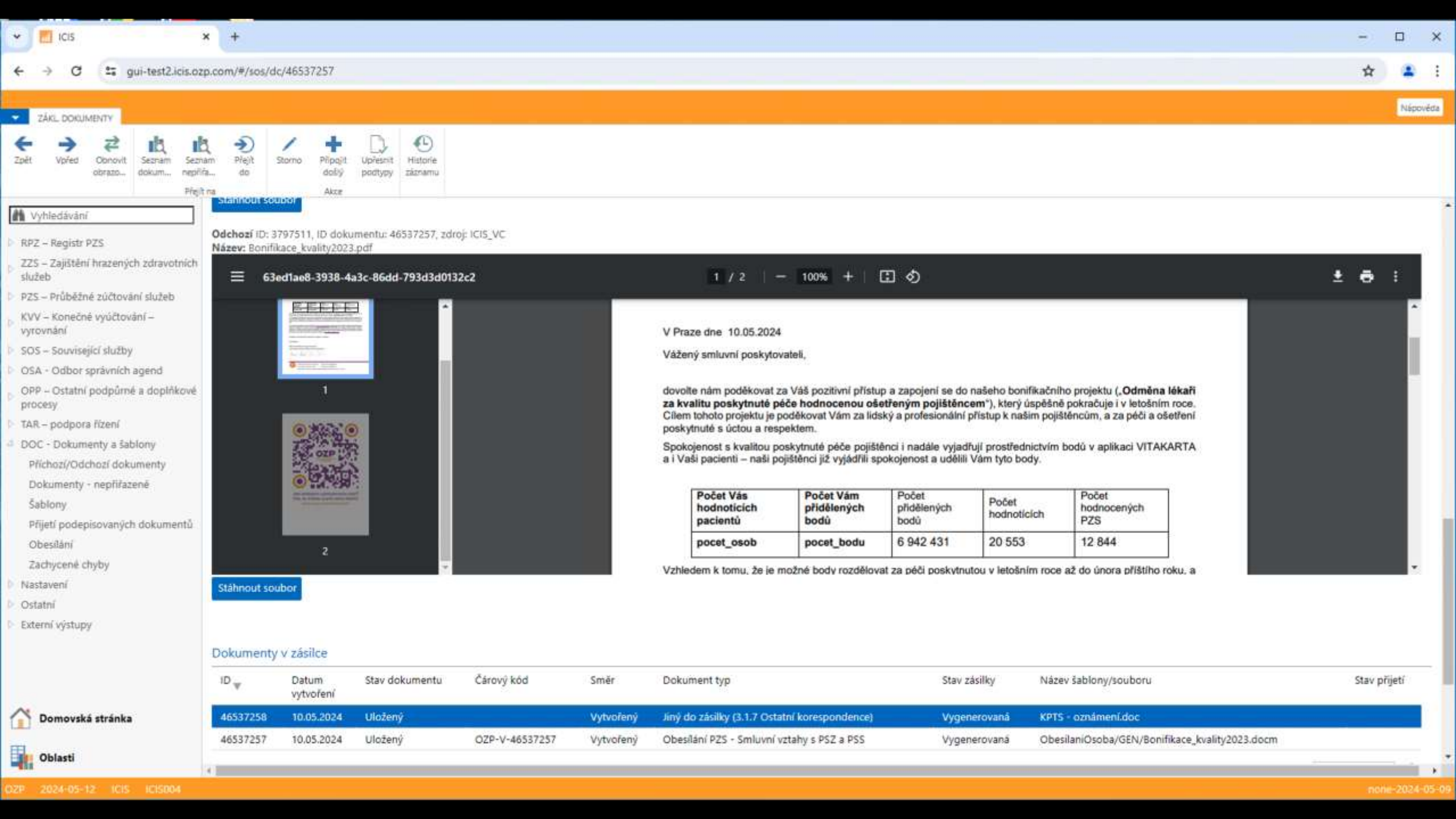

Odchozí ID: 3797511, ID dokumentu: 46537257, zdroj: ICIS_VC
Název: Bonifikace_kvality2023.pdf

63ed1ae8-3938-4a3c-86dd-793d3d0132c2 1 / 2 100%

V Praze dne 10.05.2024

Vážený smluvní poskytovateli,

dovoluje nám poděkovat za Váš pozitivní přístup a zapojení se do našeho bonifikačního projektu („Odměna lékařů za kvalitu poskytnuté péče hodnocenou ošetřeným pojištěncem“), který úspěšně pokračuje i v letošním roce. Cílem tohoto projektu je poděkovat Vám za lidský a profesionální přístup k našim pojištěncům, a za péči a ošetření poskytnuté s úctou a respektem.

Spokojenost s kvalitou poskytnuté péče pojištěnci i nadále vyjadřují prostřednictvím bodů v aplikaci VITAKARTA a i Vaši pacienti – naši pojištěnci již vyjádřili spokojenost a udělili Vám tyto body.

Počet Vás hodnotících pacientů	Počet Vám přidělených bodů	Počet přidělených bodů	Počet hodnotících	Počet hodnocených PZS
pocet_osob	pocet_bodu	6 942 431	20 553	12 844

Vzhledem k tomu, že lze možné body rozdělovat za péči poskytnutou v letošním roce až do února příštího roku. a

Dokumenty v zásilce

ID	Datum vytvoření	Stav dokumentu	Čárový kód	Směr	Dokument typ	Stav zásilky	Název šablony/souboru	Stav přijetí
46537258	10.05.2024	Uložený		Vytvořený	Jiný do zásilky (3.1.7 Ostatní korespondence)	Vygenerovaná	KPTS - oznámení.doc	
46537257	10.05.2024	Uložený	OZP-V-46537257	Vytvořený	Obesilání PZS - Smluvní vztahy s PSZ a PSS	Vygenerovaná	ObesilaniOsoba/GEN/Bonifikace_kvality2023.docm	

ICS - dev.icis-styrax.intenal/#/pzs/mng/

Nezabezpečeno

Go 🔍 ⚙️ 📄 🏠 🌐

Postaveno

🏠 **Manažer zakázek**

Manažer zakázek

- 00 - Region PZS
- 01 - Seznam PZS
- Základ
- 10 - Všechny zařazení a Zadáání - Katalog PZS
- 20 - Základní informace o zákazníkovi
- 30 - Seznam zakázek
- 31 - Seznam ID - Rozhodčí
- 32 - Seznam Úhradové období
- 33 - Faktury práce - Balíčky
- 34 - Podpora při výkonné úrovni
- 35 - Podpora komise pro tvorbu úhr
- 36 - Seznam ID/ÚD a dotazů
- 37 - Přidělení účtovacího střediska
- Manažer zakázek**
- 40 - Dokumenty vyřizované
- 41 - Úhras práce a sponzorová komise
- Zachycení dlužní
- 42 - Výběhy
- 43 - Výběhy komise
- 44 - Revis
- 45 - Komise vyřizované - výpomoc
- 50 - Seznam služby
- 51 - Ostatní správních agent
- 60 - Ostatní poskytnuté a doplňkové služby
- 70 - podpora úhras
- 80 - Dokumenty a faktury
- 90 - Ostatní
- 91 - Ostatní služby

Filtr zakázky

Číslo zakázky	<input type="text"/>	<input type="text"/>
Výsledok výběru	<input type="text"/>	<input type="text"/>
Typ zakázky	<input type="text"/>	<input type="text"/>
Číslo zakázky	<input type="text"/>	<input type="text"/>
Stav	<input type="text"/>	<input type="text"/>
Stav dlužní	<input type="text"/>	<input type="text"/>
ÍČO	<input type="text"/>	<input type="text"/>
UIC	<input type="text"/>	<input type="text"/>
Číslo	<input type="text"/>	<input type="text"/>
Datum předání do údržby od	<input type="text"/>	<input type="text"/>
Datum předání do údržby do	<input type="text"/>	<input type="text"/>
Datum poskytnutí od	<input type="text"/>	<input type="text"/>
Datum poskytnutí do	<input type="text"/>	<input type="text"/>
Podtypování	<input type="text"/>	<input type="text"/>
Sekce ID	<input type="text"/>	<input type="text"/>

Filtr dílky

Číslo dílky	<input type="text"/>	<input type="text"/>
Typ dílky	<input type="text"/>	<input type="text"/>
ÍČO	<input type="text"/>	<input type="text"/>
Stav	<input type="text"/>	<input type="text"/>
Dělník ID	<input type="text"/>	<input type="text"/>

Filtr doklady

Číslo dokladu	<input type="text"/>	<input type="text"/>
Druh dokladu	<input type="text"/>	<input type="text"/>
Číslo přílohy	<input type="text"/>	<input type="text"/>
Roční výše (provozní)	<input type="text"/>	<input type="text"/>
Objemová	<input type="text"/>	<input type="text"/>
Objemová (maximální)	<input type="text"/>	<input type="text"/>
Dogovor	<input type="text"/>	<input type="text"/>
ÍČO	<input type="text"/>	<input type="text"/>
ÍČO dlužní	<input type="text"/>	<input type="text"/>
Elektronická ID vstupu	<input type="text"/>	<input type="text"/>
Výsledok výběru	<input type="text"/>	<input type="text"/>
Dělník ID	<input type="text"/>	<input type="text"/>

Filtr služby

Datum provedení od	<input type="text"/>	<input type="text"/>
Datum provedení do	<input type="text"/>	<input type="text"/>
Výběrová skupina	<input type="text"/>	<input type="text"/>
Výběrový kód	<input type="text"/>	<input type="text"/>
Objemová skupina	<input type="text"/>	<input type="text"/>
Objemový kód	<input type="text"/>	<input type="text"/>
Typ úhras	<input type="text"/>	<input type="text"/>

- oobu
- Vyhledávání
- RPC - Registr PZS
- EU - Seznam PZS
- Základy
 - V5 - Věsty na emulovy a Dodatky - Katalog PZS
 - Z25 - Zajištění krázných zdravotních služeb
- SM - Seznam Smlouvy
- SR - Seznam PZ - Pracovní
- CU - Seznam Úhradové dodatky
- NF - Náklady péče - Základy
- VR - Podpora pro Výběrové řízení
- KS - Podpora komise pro tvorbu stě
- SR - Seznam Příloh2 a dodatků
- PZS - Průběžné zúčtování služeb
- Manažer zakázek**
- DD - Dokončení vyúčtování
- ZD - Vstup dávek a systérická komoly
- Zachycené chyby
- VA - Validace
- VA - Validční kontroly
- RE - Revize
- KVV - Konečné vyúčtování - vyrovnání
- SOS - Související služby
- OSA - Odbor správních agend
- OPP - Ostatní podpůrné a doplňkové procesy
- TAR - podpora řízení
- DOC - Dokumenty a tabloxy
- Nastavení
- Ostatní
- Externí výstupy

Manažer zakázek (mng)

Zakázky

<input type="checkbox"/>	Alce	Číslo faktury	Výsledek validace	Stav	Číslo zakázky	Název	IČO	Vars. IČZ	Datum proplacení	Datum příjezdu	Datum splatnosti	Měsíc	Rok	Předpoklad celkem Kč	Uznaná celková částka	Proplacená částka	Počet dávek	Počet dokladů	Datum min	Datum max	Datum předání NAV	Datum vyúčtování	Odeslat ZZ	Vyřčeno
<input checked="" type="checkbox"/>		112244	Komplexní - Česká		2241000013	Rodhodtynská zdravotní	03771377	95267274	01.03.2024	21.03.2024	3	2024	263,12	0,00	2	10	10.07.2023	31.07.2023					Avo	15.03.2024

Dávky

<input type="checkbox"/>	Alce	Číslo dávky	Měsíc	Rok	Výsledek validace	Charakter dávky	Kód	Typ dávky	Název	IČZ	Počet dokladů	Uznaná celková částka	Číslo zakázky	Pořadové číslo dávky	Způsob předání dávky	Datum min	Datum max	Datum předání do účetnictví	Stav					
<input checked="" type="checkbox"/>		000015	7	2023		P	96			64360000	9	2241000013	1	D		10.07.2023	31.07.2023							Předán do zpracování

Doklady

#	<input type="checkbox"/>	Alce	Výsledek validace	Výsledek revize	Typ revize	Číslo zakázky	P	Číslo dávky	Druh dokladu	Číslo dokladu	Cena uznaná	IČO	IČP	Název	Číslo pojítnice	Odbornost	Diagnóza	Datum min	Datum max	Stav
1	<input checked="" type="checkbox"/>		Detail			2241000013		000015	01	66	03771377	64360003	8	4	201	5863		31.07.2023	31.07.2023	Předán do zpracování
2	<input type="checkbox"/>		Detail			2241000013		000015	01	66	03771377	64360003	8	0	201	58250		10.07.2023	10.07.2023	Předán do zpracování
3	<input type="checkbox"/>		Detail			2241000013		000015	01	64	03771377	64360003	2	1	201	5639		19.07.2023	19.07.2023	Předán do zpracování
4	<input type="checkbox"/>		Detail			2241000013		000015	01	63	03771377	64360003	2	1	201	5639		19.07.2023	19.07.2023	Předán do zpracování
5	<input type="checkbox"/>		Zobrazit všechny služby dokladu			2241000013		000015	01	62	03771377	64360003	6	4	201	0541		17.07.2023	17.07.2023	Předán do zpracování
6	<input type="checkbox"/>		Kontakt - Doklady			2241000013		000015	01	60	03771377	64360003	6	4	201	0541		17.07.2023	21.07.2023	Předán do zpracování
7	<input type="checkbox"/>		Kontakt - Doklady			2241000013		000015	03	61	03771377	64360003	6	4	201	0541		17.07.2023	21.07.2023	Předán do zpracování
8	<input type="checkbox"/>		Kontakt - Doklady			2241000013		000015	03	61	03771377	64360003	6	4	201	0541		17.07.2023	21.07.2023	Předán do zpracování
9	<input type="checkbox"/>		Kontakt - Doklady			2241000013		000015	01	60	03771377	64360003	6	4	201	0541		17.07.2023	21.07.2023	Předán do zpracování
10	<input type="checkbox"/>		Kontakt - Doklady			2241000013		000015	03	61	03771377	64360003	6	4	201	0541		17.07.2023	21.07.2023	Předán do zpracování
11	<input type="checkbox"/>		Kontakt - Doklady			2241000013		000015	03	61	03771377	64360003	6	4	201	0541		17.07.2023	21.07.2023	Předán do zpracování
12	<input type="checkbox"/>		Kontakt - Doklady			2241000013		000015	01	59	03771377	64360003	5		201	0541		24.07.2023	24.07.2023	Předán do zpracování
13	<input type="checkbox"/>		Kontakt - Služby v období			2241000013		000015	01	58	03771377	64360009	1	1	201	54199		13.07.2023	13.07.2023	Předán do zpracování

Služby

#	<input type="checkbox"/>	Alce	Číslo zakázky	Číslo dokladu	Číslo služby	D.dok.	VU	Datum provedení	Vykázaný kód	Název vyk.	Uznaný kód	Skup.	LU	Lik. podkup.	Vykázaný počet / množství	Uznaný počet / množství	Uznaná celková částka	Odb.	Diag.	Číslo pojítnice	HS	Vyk. body	Uzn. body	Vyk. částka reše	Uzn. částka reše	Stav
1	<input checked="" type="checkbox"/>		4460187	2241000013	000015	66	2	01	31.07.2023	21022	23922	0			1	1	201	5863	8910193644	435		0,00			Předán do zpracování	
2	<input type="checkbox"/>		4460186	2241000013	000015	66	1	01	31.07.2023	00543	00545	0			1	1	201	2000	8910193644	0		0,00			Předán do zpracování	

- vyhledávání
- ICIS - Registr FZS
- ZZS - Zajištění hrožících zdravotních mužů
- FZS - Průběžné zučtování služeb
- Manežer zakázek
- DO - Dokončení vyúčtování
- ZD - Výstup dávek a syntaktická kontrola
- Zachycené chyby
- VA - Výběže
- VA - Validační kontroly
- RE - Revisa
- KVV - Konečné vyúčtování - uvrácení
- SOS - Souhrnné služby
- OSA - Odbor správních agent
- OPP - Ostatní podpůrné a doplňkové práce
- TAR - podpora řízení
- DOC - Dokumenty a faktury
- Nabavení
- Ostatní
- Externí výstupy

Doklady

Zobrazit filtr

		Souhlasím	Přijímám	Odmítám	Příjate	Uvolnit	Porozpráv	Zrušit součinnost	Vyčkat součinnost	K potvrzení	Z potvrzení	Založil potvrzení	Wáček k validaci	Zkontrolovat														
<input type="checkbox"/>	<input type="checkbox"/>	P	D	30	2211003065	011018	31	154033	02.04.2020	10 350,00	0,00	10 350,00	02771377	77808000	77808000	Podhodstýnská zdravotní,	1118		794	22032	3	0	Revisor	GU-DEVELOPER	30.05.2023			
<input type="checkbox"/>	<input type="checkbox"/>	P	D	30	2211003065	011018	04	154033	02.04.2020	7 512,00	0,00	7 512,00	02771377	77808000	77808000	Podhodstýnská zdravotní,	1118		794	22032	4	0	Revisor	OP	GU-DEVELOPER	30.05.2023		
<input checked="" type="checkbox"/>	<input checked="" type="checkbox"/>	P	E	30	2211003065	011018	07	16243251	13.04.2021	137,80	0,00	-137,80	02771377	77808000	02875001	Podhodstýnská zdravotní,	1118	Broučková	1864	1	4	0	Revisor	GU-DEVELOPER	30.11.2023			
<input type="checkbox"/>	<input type="checkbox"/>	P	E	30	2211003065	011018	10	16243251	13.04.2021	181,80	181,80	0,00	02771377	77808000	02875001	Podhodstýnská zdravotní,	1118						4	0	Revisor	GU-DEVELOPER	30.05.2023	
<input type="checkbox"/>	<input type="checkbox"/>	O	E	30	2211003065	011018	10	940002	21.10.2021					00064203	90	12313212	97272087	RU Hradec	4402					0	0	Revisor	GU-DEVELOPER	30.05.2023
<input type="checkbox"/>	<input type="checkbox"/>	O	E	30	2211003065	011018	08	940002	21.10.2021					00064203	90	12313212	97272087	RU Hradec	5728	Omyšl	24864	000	1302	0	0	Revisor	GU-DEVELOPER	30.05.2023

Celkem 17 záznamů. 1 2 3 5

Řádky dokladu (2211003065 - 7 / 03771377 - 77808000 - 02875001 - Podhodstýnská zdravotní / 19) 10 Broučková Ilka

		Souhlasím	Přijímám	Odmítám	Uvolnit																								
<input checked="" type="checkbox"/>	<input checked="" type="checkbox"/>	O	O	1	19.05.2019	1020		1	000000	TRITACE		1,00	0,00	100,00	0,00												system	Na	10.03.20
<input checked="" type="checkbox"/>	<input checked="" type="checkbox"/>	O	O	1	10.05.2019	1021		1	000000	TRITACE		1,00	0,00	100,00	0,00												system	Na	10.03.20
<input checked="" type="checkbox"/>	<input checked="" type="checkbox"/>	K	K	1	10.05.2019	1022			0000			1,00														system	Na	10.03.21	
<input checked="" type="checkbox"/>	<input checked="" type="checkbox"/>	K	K	1	10.05.2019	1023			0000			1,00														system	Na	10.03.21	

Zachycené kontroly

Zobrazit filtr

Stav	Název	R	K	Tz	Čz	Titk	Chybové hlášení	Interní hlášení	řet.
<input type="checkbox"/>	Neplatná - Kontrola 2050	O	Sluzba	1			Údaj RPDO obsahuje nepovolenou hodnotu.		<input type="checkbox"/>
<input type="checkbox"/>	Neplatná - Kontrola 2171, 2183, 2184	R	Sluzba	1	Podm		Duplicitní IČU/PZT 0015866 TRITACE pro RČ 1111111111 k 10.5.2019.		<input type="checkbox"/>
<input type="checkbox"/>	Neplatná - Kontrola 2050	O	Sluzba	2			Údaj RPDO obsahuje nepovolenou hodnotu.		<input type="checkbox"/>
<input type="checkbox"/>	Neplatná - Kontrola 2171, 2183, 2184	R	Sluzba	2	Podm		Duplicitní IČU/PZT 0015866 TRITACE pro RČ 1111111111 k 10.5.2019.		<input type="checkbox"/>
<input type="checkbox"/>	Neplatná - Kontrola 2097	R	Sluzba	3			Nebyl vyplněn povinný údaj „kód skupiny IČÚV“.		<input type="checkbox"/>
<input type="checkbox"/>	Neplatná - Kontrola 2097	R	Sluzba	4			Nebyl vyplněn povinný údaj „kód skupiny IČÚV“.		<input type="checkbox"/>

Celkem 6 záznamů. 25

ŽADANKY ZP - LP

- Vyhledávání
- Speciální dodatky – nastavení hodnot ukazatelů
 - NP – Náklady péče – Balíčky
 - VR – Podpora pro Výběrová řízení
 - KS – Podpora komise pro tvorbu uště
 - SR – Seznam Příloh2 a dodatků
 - PZS – Průběžné účtování služeb
 - Manažer zakázek
 - DD – Dokončení vyúčtování
 - ZD – Vstup dávek a syntaktické kontroly
 - Zachycené chyby
 - VA – Validace
 - VA – Validací kontroly
 - RE – Revize
 - KVV – Konečné vyúčtování – vyrovnání
 - DS – Doplatky a strážky
 - VV – Výpočet finančního vyrovnání
 - SOS – Související služby
 - Detail pojistěnce
 - RP – Registrování pojistěnci přehled
 - ZL – Žadanky – Lázne seznam
 - ZA – Žadanky**
 - R-ZP – Žadanky
 - PD – Regulační poplatky a doplatky
 - RF – Refundace
 - ZZ – Zpracování zápisůček zdravotnických prostředků – R-ZP seznam
 - PR – Post-revize
 - VN – Regresy – případy
 - ZVP – Předem schválení péče do zahraničí
 - RK – Reklamáce
 - Mikrosvět
 - Domovská stránka
 - Oblasti

Žadanky o schválení výkonu - ZP - LP - ostatní (sos/za)

<input type="checkbox"/>	ID	Ev. č. žadanky	Spisová značka SR	Číslo pojistěnce	Jméno	Příjmení	Datum vystavení žadanky	Datum přijetí do OZP	Vyřídil do	IČO	Vars	Název PZS	RL	Skupina	Kód	Název služby	Doplnek názvu služby	Počet pořadovány	Počet schválený	Počet proplacený	Jednotka	Cena požadovaná
<input type="checkbox"/>	10764	2400005		6	Vladimír	Roleder				02756072		Test	-	-							0	
<input type="checkbox"/>	10763	2400004		6	Miroslav	Klement				45244782		Test	-	-							0	
<input checked="" type="checkbox"/>	10762	2400003		5	Martin	Bartoš	13.03.2024	13.03.2024	28.03.2024	00494356		Green Gas OPB a.s.	Ivo Klapiš	1 HVLP - hrazené	0099999	NESPECIFIKOVANÝ HVLP		1		0		1,00
<input checked="" type="checkbox"/>	10761	2400002		7	Radomír	Adámek	15.01.2024	16.01.2024	31.01.2024	00064203	90	Fakultní nemocnice Motol	Jiri Sisek	-							0	
<input checked="" type="checkbox"/>	10760	2400001		7	Radomír	Adámek	03.01.2024	05.01.2024	22.01.2024	28511296		ČESKÁ LÉKÁRNA HOLDING a.s.	Ivo Klapiš	1 HVLP - hrazené	0028035	CRIVIAN 200	POR CPS DUR 270X200MM	1	1	0		0,00
<input checked="" type="checkbox"/>	10759	2300790	OŠA-2023-0002-ZA	0	Drahomíra	Sixáňková		32.11.2023	07.12.2023	28511296		ČESKÁ LÉKÁRNA HOLDING a.s.	Ivo Klapiš	N HVLP - nehrazené	0000280	PYRIDOKSIN LÉČIVA	20MG TBL NOB 20	1	1	0		0,00
<input checked="" type="checkbox"/>	10758	2300759		1	Iva	Rešlová		01.11.2023	16.11.2023	71102230	85	SCHNEIBERGOVÁ VANDA	Ivo Klapiš	0 Výkony	48002	Z. VYŘÍDÍV PRO ZPP4		1	1	0		200,00
<input type="checkbox"/>	10754	2300755		7	Vítězslav	Ječmen	14.01.2024			00215732		Krajský soud v Ostravě	-	-							0	
<input checked="" type="checkbox"/>	10753	2300754		5	Zdislav	Omyla	29.05.2023	30.05.2023	14.06.2023	00064203	90	Fakultní nemocnice Motol	-	-							0	
<input checked="" type="checkbox"/>	10752	2300753		5	Zdislav	Omyla		12.05.2023	29.05.2023	03771377		Podhostýnská zdravotní s.r.o.	Petr Pekař	0 Výkony	68047	PRŮPĚVEK NA OČKOVÁNÍ KONJUGOVANOU VAKCINOU PŘEVENAR		1	1	0		100,00
<input checked="" type="checkbox"/>	10752	2300753		5	Zdislav	Omyla		12.05.2023	29.05.2023	03771377		Podhostýnská zdravotní s.r.o.	Petr Pekař	2 HVLP	0001001	Individuálně připravovaný léčivý přípravek	nad 50 - až 100 - Kč včetně		10	0		
<input checked="" type="checkbox"/>	10752	2300753		5	Zdislav	Omyla		12.05.2023	29.05.2023	03771377		Podhostýnská zdravotní s.r.o.	Petr Pekař	3 Zdravotnické prostředky	0004619	DLAHA LCP VELKY FRAGMENT TITAN NE/STERIL	DLAHA LCP-T 4.5/5.0. DŘÍK 3-12 OTV. DÉLKA 68-212 MM, TITAN 440-131-221/5		88	0		
<input checked="" type="checkbox"/>	10752	2300753		5	Zdislav	Omyla		12.05.2023	29.05.2023	03771377		Podhostýnská zdravotní s.r.o.	Petr Pekař	0 Výkony	48004	1. VYŘÍDÍV PRO ZPP3			88	0		
<input checked="" type="checkbox"/>	10751	2300752		7	Michela	Winklerová	12.04.2023	13.04.2023	28.04.2023	00064203	90	Fakultní nemocnice Motol	Petr Pekař	-							0	
<input type="checkbox"/>	10750	2300751		1	Martinec	Nový	06.03.2023			00064203	90	Fakultní nemocnice Motol	-	-							0	
<input type="checkbox"/>	10747	2300748		1	Evdén	Jamí				00215732		Krajský soud v Ostravě	-	-							0	
<input checked="" type="checkbox"/>	9523	22126317		7	Martina	Nová	01.12.2022	01.12.2022	16.12.2022	71102230	85	SCHNEIBERGOVÁ VANDA	Jiri Sisek	2 HVLP	0001003	Individuálně připravovaný léčivý přípravek	nad 250 - až 300 - Kč včetně	888	888	0		444 000,00



- Vyhledávání
- Speciální dodatky – nastavení hodnot ukazatelů
- NP – Nákupy péče – Balíčky
- VR – Podpora pro Výběrová řízení
- KS – Podpora komise pro tvorbu sítě
- SR – Seznam Příloh2 a dodatků
- PZS – Průběžné účtování služeb
- Manažer zakázek
- DD – Dokončení vyúčtování
- ZD – Vstup dávek a syntaktické kontroly
- Zachycené chyby
- VÁ – Validace
- VĀ – Validační kontroly
- RE – Revize
- KVV – Konečné vyúčtování – vyrovnání
- DS – Doplatky a srážky
- VV – Výpočet finančního vyrovnání
- SOS – Související služby
- Detail pojištěnce
- RP – Registrování pojištěncí přehled
- ZL – Žadanky – Lézne seznam
- ZA – Žadanky**
- R-ZP – Žadanky
- PD – Regulační poplatky a doplatky
- RF – Refundace
- ZZ – Zpracování zápisů zdravotnických prostředků – R-ZP seznam
- PR – Post-revize
- VN – Regresy – případy
- ZVP – Předem schválená péče do zahraničí
- RK – Reklamáce
- Domovská stránka
- Oblasti

Žadanka o schválení výkonu - ZP - LP - ostatní [sos/za/10762]

Registrace pojištěnce u OZP od 01.07.2018

Pojištěnec s nárokem na plnou péči

Stav žadanky:	Pořízená	Žádost	Nevyplněno
Ev.č. žadanky	3400003	Datum přijetí do OZP	13.03.2024
Typ žadatele	Žádá poskytovatel	Vydít do	28.03.2024
Datum vystavení	13.03.2024	Doplňující informace	Nejsou požadovány další informace
Platnost od / Platnost poukazu (uplatněn...)	13.03.2024	Poznámka k doplnění	
Platnost do / Platnost poukazu (uplatněn...)	11.06.2024	Stav záležit.	
Předschváleno	Ne		
ePoukaz	(4LKUBQRP1) RČ. 5 IČO/IČZ: 67774237/22222000, vystaven: 17.07.2023		
Stav schvalování ePoukazu			

Pojištěnec

Číslo pojištěnce	(5 3) Martin
Titul před	
Jméno	Martin
Příjmení	
Titul za	
Trvalá adresa	čp.Trvalá 25
Kontaktní adresa	

Předepisující

Č. žadanky PZS	
Poznámka ZP pro předepisujícího	
Poskytovatel *	(00494356) Green Gas DPB, a.s.
IČZ	(20540000) IČO 00494356
IČP	
Předepisující zdravotník	
Adresa PZS	Benešov

GUI interface for ICIS (Insurance Claims Information System) showing financial balancing details.

Browser: ICIS | URL: gui-test2.icis.ozp.com/#/kv/vv/521990

Page Title: FINANČNÍ VYROVNÁNÍ

Navigation: Zpět, Vřed, Obnovit obrazo..., K rozhod..., Vyřadit FV, Potvrdit korekce, Přepoč... korekce, XML šablona, Uložit, Nový, Nové, Zadání segmen..., Hodnoty ukazatelů, Přehled výsledků, Předchůdce/nástupce, Detaili PZS, Adresát, Zobrazit

Search: Vyhledávání

Left Menu:

- RPZ – Registr PZS
- ZZS – Zajištění hrazených zdravotních služeb
- PZS – Průběžné zúčtování služeb
- KVV – Konečné vyúčtování – vyrovnání
 - DS – Doplatky a srážky
 - VV – Výpočet finančního vyrovnání**
 - SOS – Související služby
 - Detail pojistěnce
 - RP – Registrovaní pojistěnci přehled
 - ZL – Žadanky – Lázně seznam
 - ZA – Žadanky
 - R-ZP – Žadanky
 - PD – Regulační poplatky a doplatky
 - RF – Refundace
 - ZZ – Zpracování zápůjček zdravotnických prostředků – R-ZP seznam
 - PR – Post-revize
 - VN – Regresy – případy
 - ZVP – Předem schválená péče do zahraničí
- Domovská stránka
- Oblasti

Main Content:

Uhradový dodatek pro výpočet FV

ID	Období	Platnost od	Platnost do	Podsegment(y)	Varianta úhrady	Typ Úhrd	Úhrd název	Typ Úhrd kód	Stav ÚhrD	Dodatek	Datum generování	Čárový kód	Stav dokumentu	Datum podpisu
✓ 46295153	20230112	01.01.2023	31.12.2023	SOSL	6	SOC	SOCSL 2023	U202351_6	Platnost		03.03.2023	OZP-V-45473730	GenerovanýVýřizeny	10.03.2023

Celkem 1 záznamů. 10

Referenční hodnoty použité pro výpočet FV

Ukazatel	Hodnota	Podsegment	Odbornost	Indikace	Diagnóza	Editováno
puro	5 636,00					Ne

Celkem 1 záznamů. 25

(SOSL - SOSL - Sociální služby; společná hlavička pro všechny varsmi:

Ukazatel	Hodnota	Důvod korekce	Hodnota předchozí verze	Důvod korekce předchozí verze
(REGUL) = 0	0			
(REGVYSL_SLE) KCCELK_SLE minus/plus regulace (dle zvyklosti ZP), neboli zregulovaný výsledek	4 265 975			
(Z_REGVYSL_COVID_SLE) Vysčítané hodnoty za covidové věci	0			
(ZAL_SLE_SKUT) Skutečné vyplacené zálohy/průběžné úhrady sp_fv_ProplacenoCelkem	1765224			
(SALDO) Kolik doplatit - REGVYSL minus vyplacené zálohy Pozn: ve FV sestavě se uvádí i rozdíl úhrady oproti předchozímu vyúčtování v případě přepočtu	2 500 751			
(DOPL) Kladné saldo	2 500 751			
(SRAZKA) Záporné saldo	0			
(REGULOVAT) REGULOVAT = 0	0			
(KCCCELK_SLE) Kč celkem bez regulace	4 265 975			

Footer: OZP 2024-05-12 ICIS ICIS004 none-2024-05-09

Pojištěnci

Příchody a odchody v aktuálním pololetí:

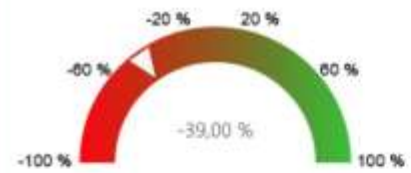

Počet přihlášek:	██████████
Počet odhlášek:	██████████
Odchody cizinci:	██████████
Odchody cizinci (UKR):	██████████
Počet pojištěnců	██████████

Poskytovatelé

Roční porovnání kumulovaných nákladů



Finance

Čerpání fondů (vloni, letos):

Základní	2024	██████████ mil. Kč
	2023	██████████ mil. Kč
Provozní	2024	██████████ mil. Kč
	2023	██████████ mil. Kč
Prevence	2024	██████████ mil. Kč
	2023	██████████ mil. Kč
Rezervní	2017	██████████ mil. Kč
	2016	██████████ mil. Kč
Reproduk.	2024	██████████ mil. Kč
	2023	██████████ mil. Kč

Výběr pojistného

Dlužné pojistné a penále

Dlužné pojistné	██████████ Kč
Dlužné penále	██████████ Kč
Dlužné celkem	██████████ Kč



Trend pohledávek po splatnosti

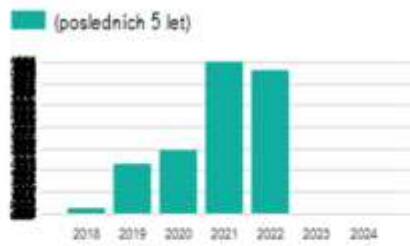

Produkty

VITAKARTA počet přístupů za posl. 10 dní

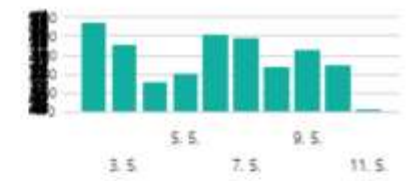

Požadavky na AS za posl. 10 dní

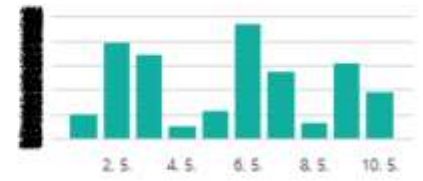

KKP Počet přístupů za posl. 10 dní



VITAKARTA

VITAKARTA počet přístupů za posl. 10 dní



Asistenční služba

Požadavky na AS za posl. 10 dní

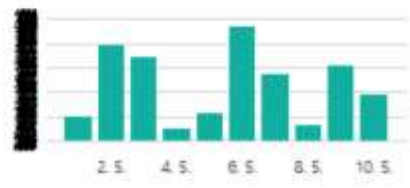

Počet klientů AS

Počet pojistěnců s aktivovanou AS:

Počet využití AS

Počet pojistěnců, kteří AS využili za posledních 365 dní

Čerpání fondu prevence

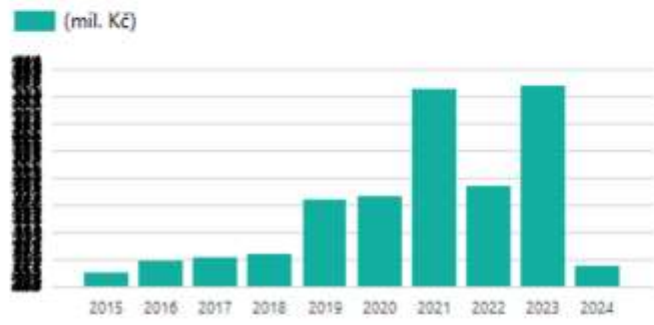

2024	100 mil. Kč
2023	100 mil. Kč
2022	100 mil. Kč
2021	100 mil. Kč
2020	100 mil. Kč
2019	100 mil. Kč
2018	100 mil. Kč
2017	100 mil. Kč
2016	100 mil. Kč
2015	100 mil. Kč

Každý krok pomáhá

Počet přístupů za posl. 10 dní



Programy FPrev

Top 10 nejvíce čerpaných celoplošných pr(2022)

Program	Amount (v tis. Kč)
VYŠETŘENÍ DIGITÁLNÍM DERMATOSKOPEM	100
VYŠETŘENÍ DIGITÁLNÍM DERMATOSKOPEM	80
MAMMOGRAF. VYŠETŘENÍ(ZPP13)	60
MAMMOGRAF. VYŠETŘENÍ(ZPP13)	60
ČÍLENÉ VYŠETŘENÍ - ZPP25	40

Integrovaný **C**entrální **I**nformační **S**ystém **OZP**

- Byl to běh na dlouhou trať, ale stojí to za to
- Z dlouhodobého hlediska to zdravotní pojišťovnu významně posouvá a připravuje na budoucí výzvy
- ICIS obsahuje řadu funkcí, které starý CIS neobsahoval a řešilo se aplikacemi mimo CIS
- Podpora aktuálních "obchodních" potřeb moderní zdravotní pojišťovny
- Spolu s klientským portálem a mobilní aplikací VITAKARTA umožňuje ICIS automatizovanou obsluhu klientů a smluvních partnerů pojišťovny v režimu 7 x 24

```
, inp_array[a]); } a = b; input_words = a.length; a.sort(dynamicSort("use_class")); a.reverse(); b  
indexOf_keyword(a, " "); -1 < b && a.splice(b, 1); b = indexOf_keyword(a, void 0);  
b = indexOf_keyword(a, ""); -1 < b && a.splice(b, 1); return a; } function replac  
replace(new RegExp(a, "g"), b); } function use_array(a, b) { for (var c = 0, d = 0; d = b.length; d++)
```



stánek č. 30, 1. patro

Ing. Vladimír Šolc, DMS
STYRAX Consulting, a.s.

vladimir.solc@styrax.cz +420 602 164 660