

MINISTERSTVO PRÁCE
A SOCIÁLNÍCH VĚCÍ

Service Desk pro podporu a řízení ICT služeb MPSV

Mgr. Karel Svítal, MPSV
Dr. Jaromír Šlesinger, CA CEE s.r.o.

Hradec Králové, 20. 9. 2021

Představení provozu ICT MPSV

Rozsah provozovaného řešení CA SDM

- Podporováno cca 90 služeb
- Cca 15 000 podporovaných uživatelů
- Cca 350 pracovišť
- Cca 300 interních řešitelů (informatiků)
- 15 externích dodavatelů podpory
- Zpracováno průměrně 6000 tiketů měsíčně
- Podpora prováděna pro:
 - MPSV
 - ÚP ČR
 - SÚIP
 - ÚMPOD

Úřad práce ČR

STÁTNÍ ÚŘAD
INSPEKCE PRÁCE

Úřad pro mezinárodněprávní
ochranu dětí

Představení CA CEE

- Výhradní zastoupení Broadcom Software v regionu střední, východní a jižní Evropy
- V České republice a na Slovensku zastoupeno společností CA CEE s.r.o.
- Od května 2021 zajišťuje prodej, služby a školení:

- CA Technologies

- Symantec

Historie nasazení a provozování CA SDM v prostředí MPSV

- 2015: rozhodnutí o realizaci nového nástroje
- 2016: implementace CA SDM firmou ANECT a pilotní provoz jako on-premise řešení
- 2017: převedení plného rozsahu podpory do CA SDM
- 2018 – 2022: dodavatelem služeb podpory a rozvoje CA CEE

Nasazené procesy a funkce

- Procesy ITIL
 - Správa požadavků
 - Správa incidentů
 - Správa katalogu služeb
 - Řízení změn a releasů
 - Správa konfigurací a aktiv
 - Správa znalostí
 - Správa událostí
 - Service Level Management
- Další funkce
 - Monitoring infrastruktury
 - Řízení projektů a portfolií

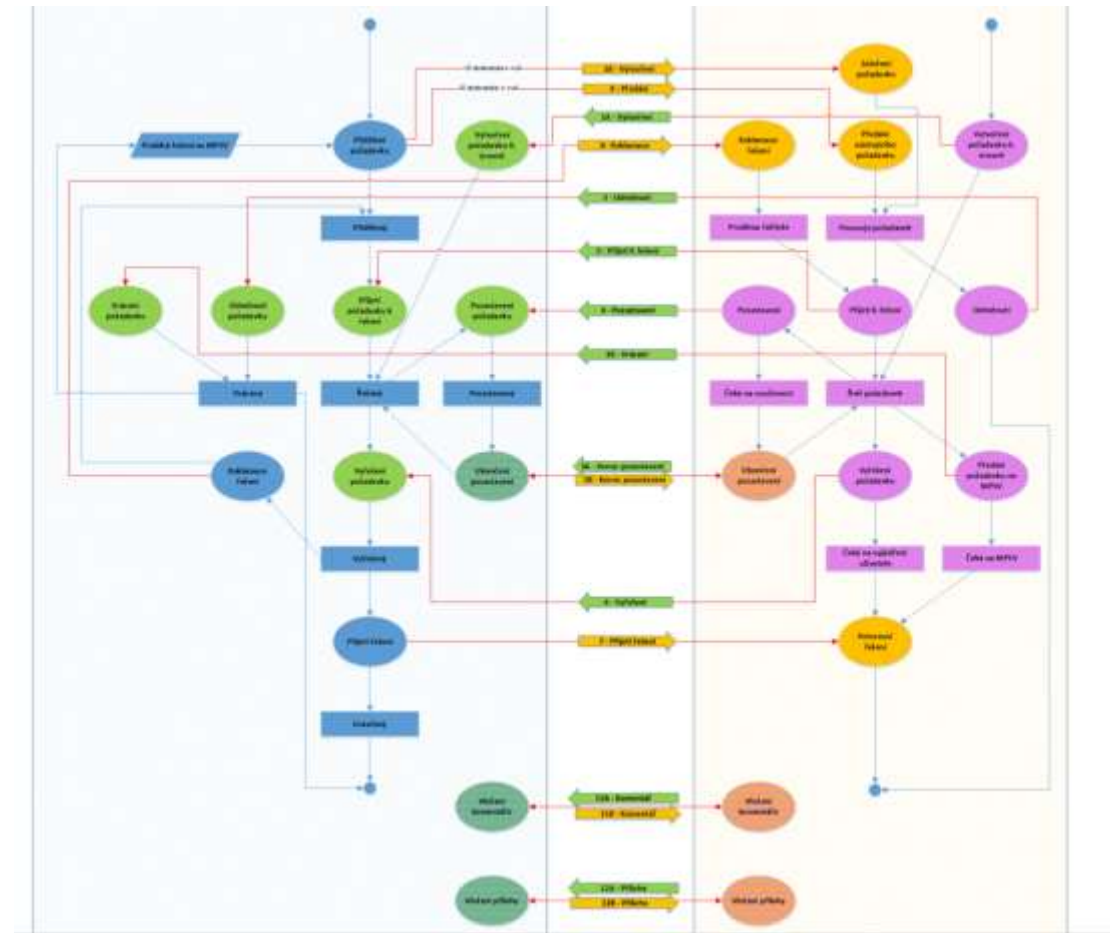

Architektura provozovaného systému

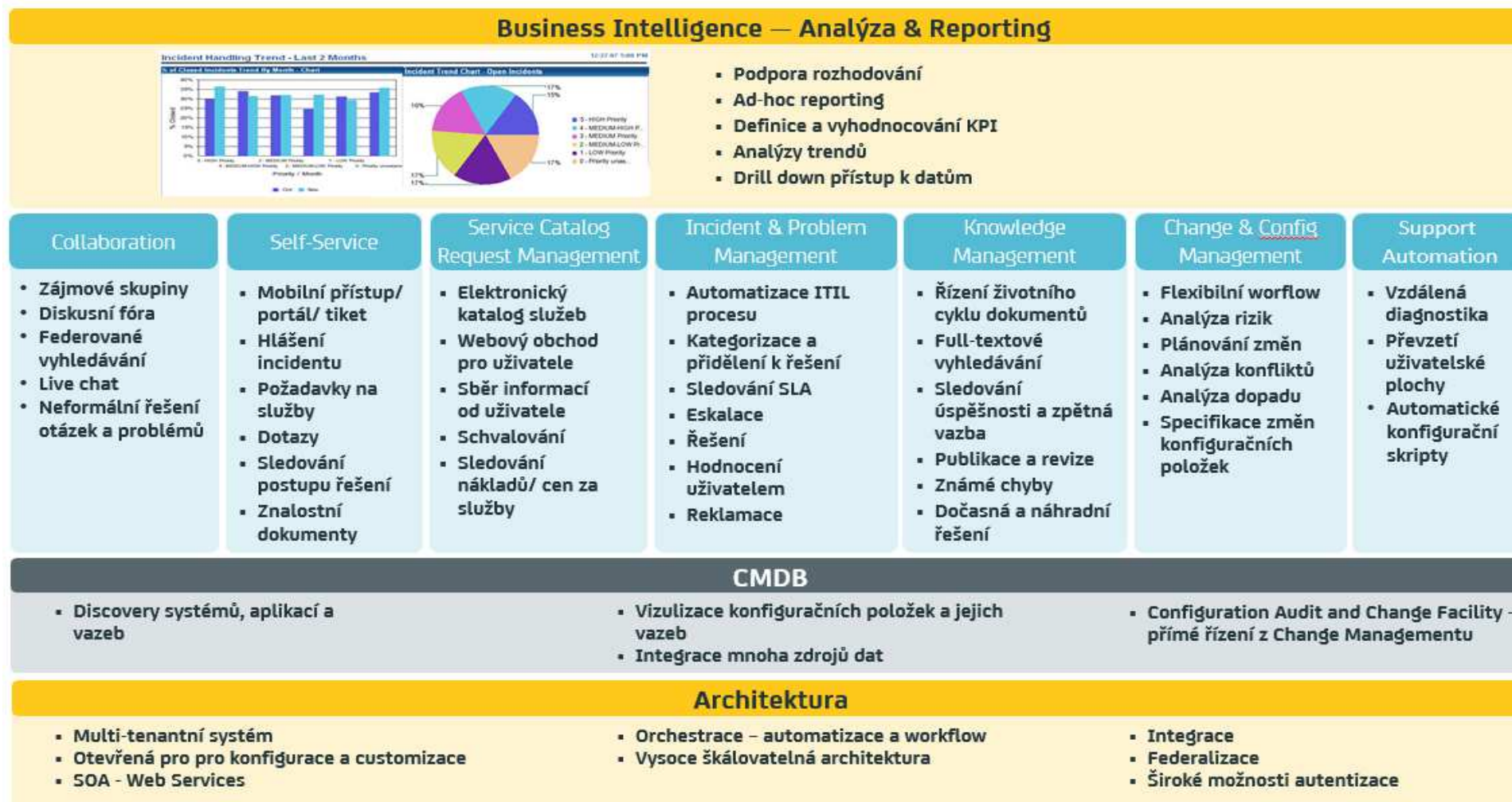

Správa uživatelských požadavků a incidentů

Samoobslužný uživatelský portál

- Moderní intuitivní webové prostředí
- Řešení životních situací v kontextu organizace uživatele (MPSV, ÚP ČR v přípravě)
- Oznámení
- Katalog služeb
- Znalostní báze
- Vyhledávání
- Historie a oblíbené položky

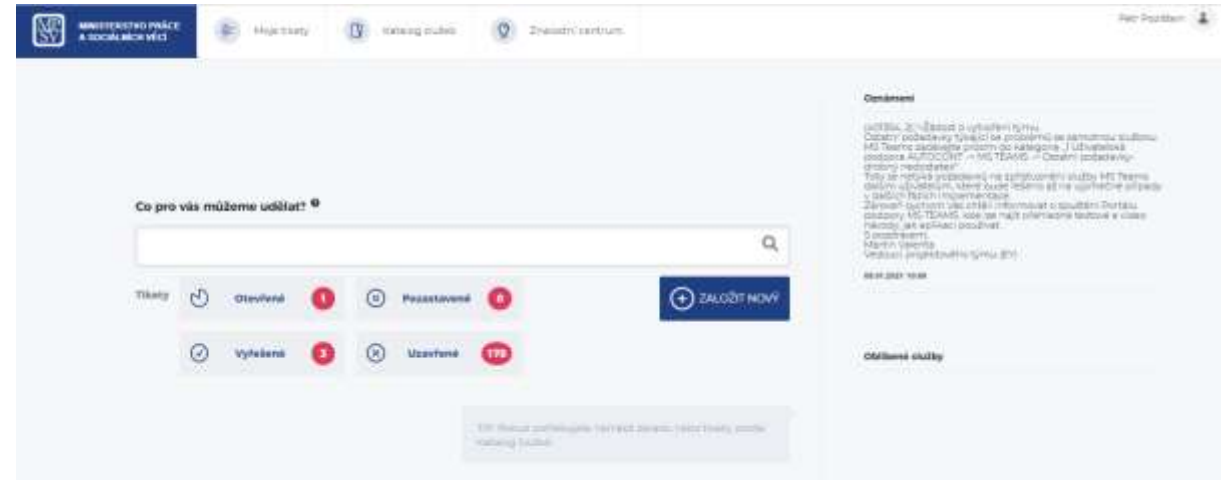

Datum vytvoření	Číslo požadavku	Shrnutí	Naléhavost	Skupina	PR	Koment.	Stav
24.06.2021	316046	Delegace			2		Uzavřeno
07.07.2021	503015	Delegace			2		Uzavřeno
24.06.2021	502946	Úpravy SSM pro IPPD - přechod na jiného žadatele		HelpDesk	5		Uzavřeno
21.08.2021	500044	Ověření zrušeného incidentu		CA-CSE	5		Uzavřeno
15.05.2021	499307	Odebrání účtu Petr Prager za službu telefonů HPE		HelpDesk	10		Uzavřeno
29.04.2021	490544	nová kategorie pro portál		HelpDesk	5		Uzavřeno
30.04.2021	488700	připravení do vPis Windows 10R1		MS	1	11	Uzavřeno
24.03.2021	484486	nejsem žádavit tikety do SSM stále stejné údaje - Biskovčan na IT		AFDICT	1	24	Uzavřeno
22.03.2021	484206	Změna nastavení notifikací k odlišným		HelpDesk	5		Uzavřeno
12.03.2021	483704	Tiskárna kontaktního centra pro uživatele		HelpDesk	10		Uzavřeno

Napojení na systémy dodavatelů

Integrace B2B

- B2B integrace na systémy podpory 15 dodavatelů
- Obousměrný tok informací
- Podpora celého životního cyklu tiketů
- Detailní kontrola plnění SLA dodavatelů
- Využití webových služeb – SOAP nebo REST
- Podpora administrace integrací
- Nejrůznější napojené systémy
 - CA
 - ServiceNow
 - Jira
 - SAP, ad.

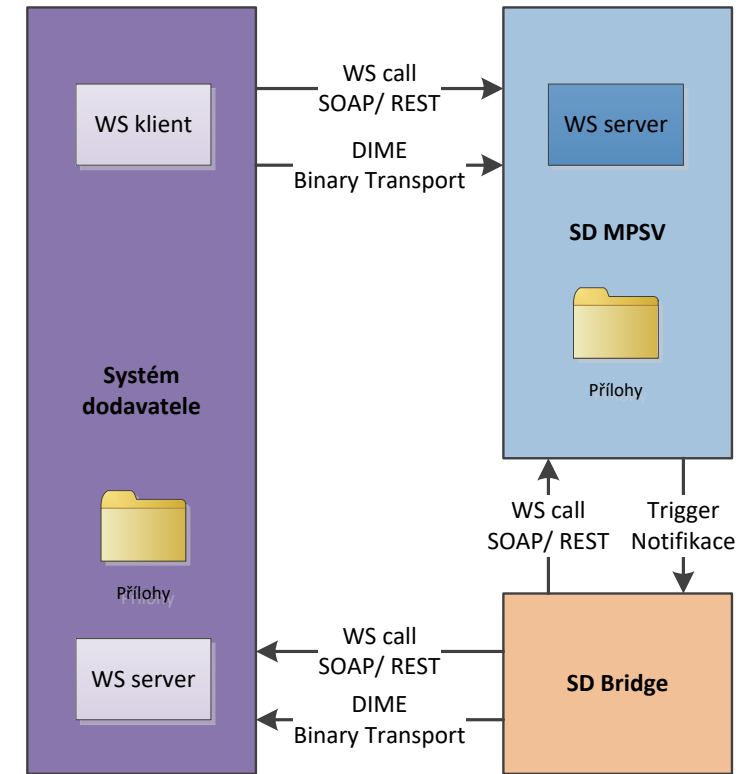

Poslední chybové tasky 00:18

ID	Neúplný ?	Stav	# selhání	Příští/poslední pokus	Operace	MPSV #	IS	IS ID	Akce
67543	NE	WAITING	1	31.01.2018 14:03:46 (před 00:00:01)	ACCEPT_SOLUTION	253361	cdt	912129503	
64722	NE	CANCELED	16	23.01.2018 11:58:23 (před 8d 02:04:41)	ADD_COMMENT	255036	cdt	915892378	

Řízení změn a releasů

- Řízení změnových požadavků pomocí aplikačního workflow
- Kontrola klíčových milníků potvrzujících jejich provedení a výstupy
- Evidence a schvalování odstávek v rámci zaváděných změn a nasazovaných releasů

The detailed view window shows the "Kalendář změn" (Change Calendar) for the date 09.02.2021 Úterý (Tuesday, February 9, 2021). It lists the following changes:

- Nasazení verze - Detové centra (475795) rq Odstávka 9:00 - ...
- Plánovaná odstávka - Okaplička (470138) nz Odstávka 17:00 - 0:00
- Plánovaná odstávka - PIP (476826) bp Odstávka 19:00 - 21:00

The legend indicates that the green color represents "Odstávka" (Shutdown) and the blue color represents "Období odstávky" (Shutdown period).

Konfigurační databáze

- Evidence klíčových prvků infrastruktury a služeb:
 - Fyzické systémy – stanice, servery, komunikační zařízení
 - Virtuální servery
 - Aplikace
 - Služby
- Evidence a vizualizace vazeb
- Integrace na management nástroje
 - SCCM
 - vCenter, Hyper-V
- Integrace na provozní dokumentace dodavatelů

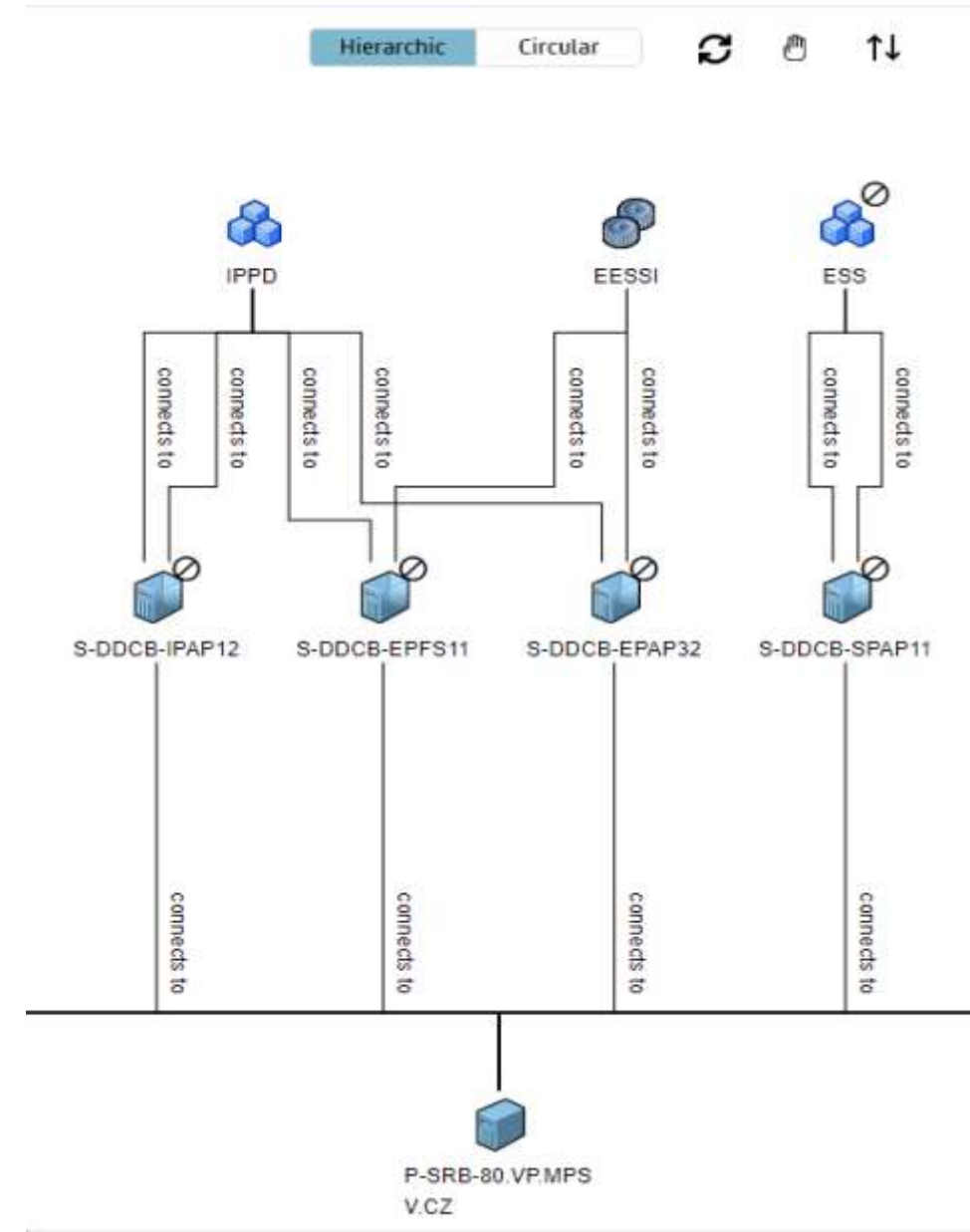

Evidence hardware a software

- Evidence pro účely řízení životního cyklu software a licencí
- Zajištění softwarové a licenční čistoty
- Zjišťování software instalovaného na:
 - Koncových stanicích
 - Serverech
- Přehled o celkovém čerpání licencí

Asset Name	Asset Alias	Serial Number	Alt Asset ID	Host Name	Asset Family	Class	Seller Company	Model Name	Cost Center
WZRA-ZALF		G2HD6Y1		WZRA-ZALF.AD.MPSV.CZ	Hardware:Workstation	Workstation		OptiPlex 7010	
WZRA-ZAVADLOVA		CZC9482NQZ		WZRA-ZAVADLOVA.AD.MPSV.CZ	Hardware:Workstation	Workstation		HP Compaq 6005 Pro SFF PC	
WZRF-BARTOSOVA		8CC9120L95		WZRF-BARTOSOVA.AD.MPSV.CZ	Hardware:Workstation	Workstation		HP EliteDesk 705 G4 DM 35W	
WZRF-HLOUSKOVA		8CC9120LD3		WZRF-HLOUSKOVA.AD.MPSV.CZ	Hardware:Workstation	Workstation		HP EliteDesk 705 G4 DM 35W	
WZRF-HOMOLKOVA		HMCPWD2		WZRF-HOMOLKOVA.AD.MPSV.CZ	Hardware:Workstation	Workstation		OptiPlex 7010	
WZRF-PECINKOVA		8CC9120LF7		WZRF-PECINKOVA.AD.MPSV.CZ	Hardware:Workstation	Workstation		HP EliteDesk 705 G4 DM 35W	
WZRF-POKORNA		8CC9120LKG		WZRF-POKORNA.AD.MPSV.CZ	Hardware:Workstation	Workstation		HP EliteDesk 705 G4 DM 35W	
WZRF-SLAMOVA		8CC9120L95		WZRF-SLAMOVA.AD.MPSV.CZ	Hardware:Workstation	Workstation		HP EliteDesk 705 G4 DM 35W	
WZRG-SYKOROVA									
WZRH-CAPKA									
WZRH-DOHWALDOVA									
WZRH-DOLEZALDOVA									
WZRH-DIVORAKOVA									
WZRH-HEDBAVNA									
WZRH-IASOVA									

Asset Name	Link Start Date	Link End Date	Link Comment	Inactive	Allocation Count	Allocation Cost
7-Zip 18.05 (x64 edition)				<input type="checkbox"/>	1	
Microsoft .NET Framework 4.5.2 Multi-Targeting Pack (ENU)				<input type="checkbox"/>	1	
Microsoft Education				<input type="checkbox"/>	1	
Microsoft Excel Services English Language Pack				<input type="checkbox"/>	1	
Microsoft Help Viewer 2.3				<input type="checkbox"/>	1	
Microsoft Office 2010 Service Pack 1 (SP1)				<input type="checkbox"/>	1	
Mozilla Firefox 68.0.2 (x64 cs)				<input type="checkbox"/>	1	
WinRAR 5.70 (64-bit)				<input type="checkbox"/>	1	
Základní software zařízení HP PageWide MFP P77740-60z				<input type="checkbox"/>	1	
Zoner Photo Studio 16				<input type="checkbox"/>	1	

Řízení projektů a portfolií

PPM pro řízení Evropských projektů MPSV

- Evidence a vedení projektů
- Řízení projektových týmů
- Plánování projektu
- Řízení změn projektu
- Řízení rizik projektu
- Status reporting projektu
- Finanční plán a finanční skutečnosti projektu
- Příprava ŽoP (=žádost o platbu)
- Řízení veřejných zakázek
- Řízení PR aktivit
- Výpočet monitorovacích indikátorů

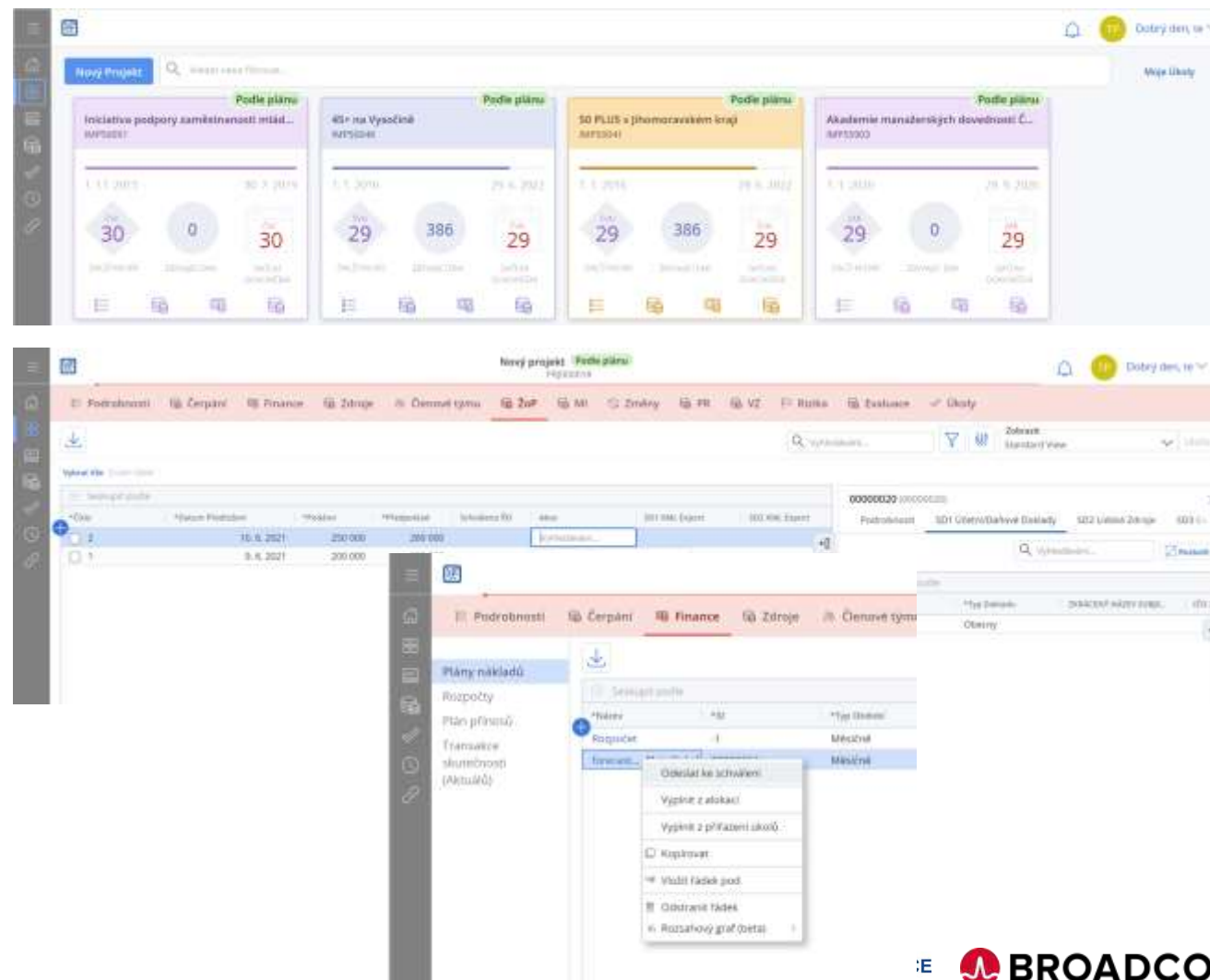

Monitoring infrastruktury

Agregace a korelace událostí a předávání do Service Desku

- Jednotný monitoring stavu fyzického hardware i virtualizovaných a cloudových systémů
- Průběžné sledování výkonu infrastruktury a plánování její kapacity
- Korelace a agregace událostí pro identifikaci klíčové příčiny výpadků.
- Integrace se Service Deskem MPSV v oblasti správy incidentů pro zrychlení jejich řešení dodavateli i interními řešiteli a kontrolu plnění závazků v oblasti odezvy a doby řešení

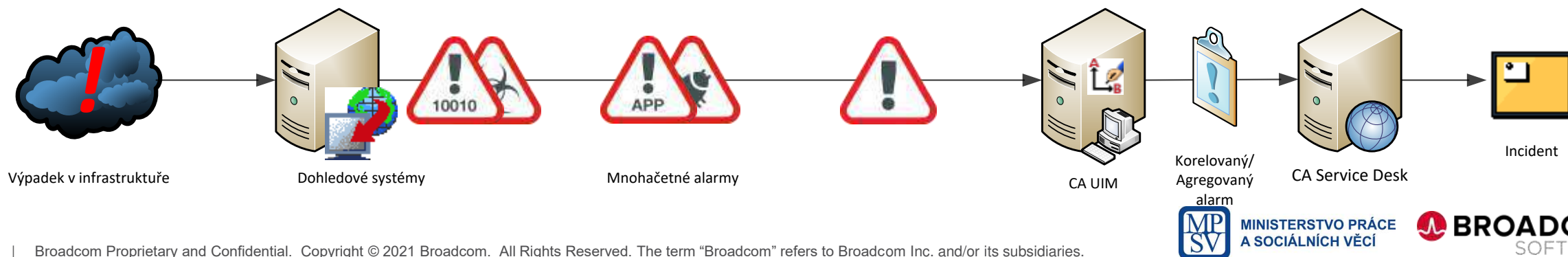

Děkuji

