

# ZEMĚMĚŘICKÝ ÚŘAD

## Geografická data pro podporu rozhodování veřejné správy

Internet ve státní správě a samosprávě

1. 4. 2019

# Obsah

- Jaké produkty/data poskytuje ČÚZK/ZÚ
- Informace o datech/produktech
- Jak lze data získat
- Podmínky užití dat

# Data Zeměměřického úřadu

Informace o datech a službách jsou publikovány na Geoportálu ČÚZK

<https://geoportal.cuzk.cz>

# Ortofotografické zobrazení - Ortofoto ČR

- Nejaktuálnější georeferencovaná data zobrazující zemský povrch
- Barevné bezešvé ortofoto
- Rozlišení 0,20 m
- Polohová přesnost ortofota 0,25 – 0,50 m
- Distribuce
  - Souborová data –
    - Mapové listy SM 5 (2km x 2,5km),
    - Rastrová data - formát JPG (JTSK, UTM)
    - S-JTSK/Krovak EN, WGS 84/UTM zone 33N
  - Prohlížečící služby WMS a WMTS, ArcGIS Server, stream ECWP.
  - Nabídka tisku, event. s vrstvou katastrální mapy

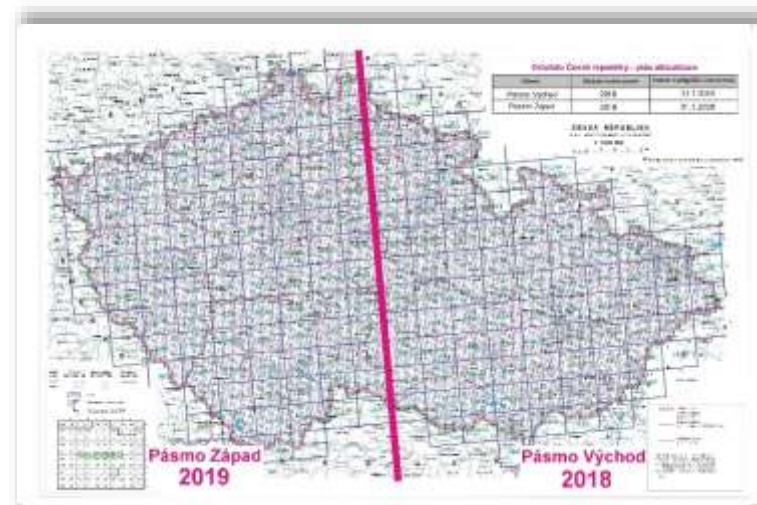

# Poskytování dat z LMS

- **Aktuální Ortofoto ČR**
  - Souborová data v kladu SM 5
  - Prohlížečící služby
- **Archivní Ortofoto ČR**
  - černobílé (od roku 1998)
  - barevné (od r. 2003)
  - Souborová data v kladu SM 5
  - Prohlížečící služby
- **Letecké měřické snímky - digitální nebo digitalizované snímky z archivu**
  - Prohlížení v aplikaci **Archiv LMS**
  - Soubory

# Ortofoto ČR - z archivu

Lokalita: letiště Žatec/průmyslová zóna Triangle

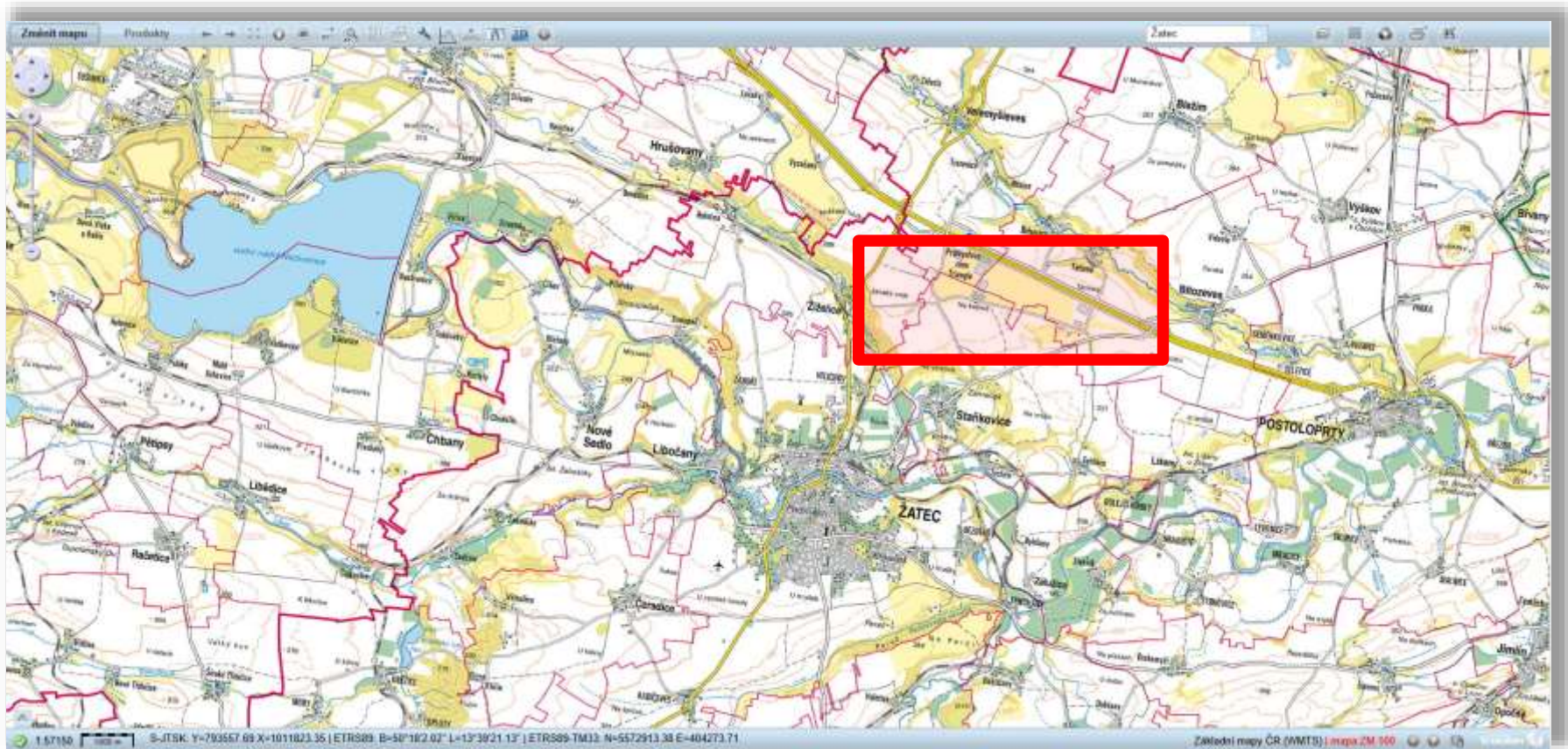

# Ortofoto ČR - z archivu

Lokalita: letiště Žatec/průmyslová zóna Triangle 2000/2011

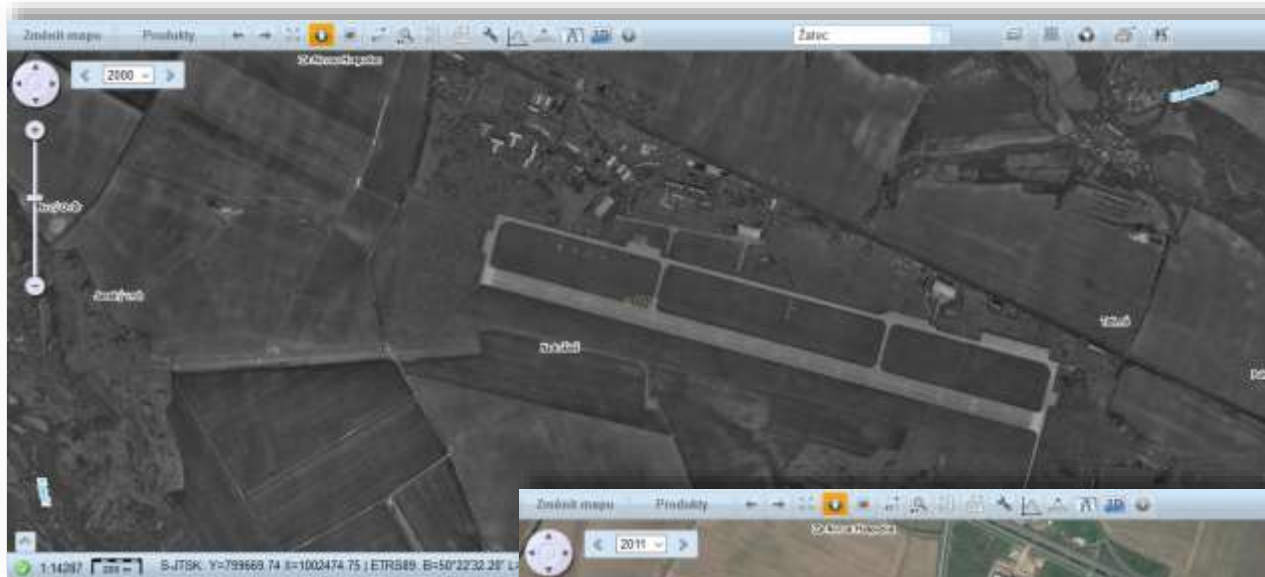

# Ortofoto ČR - z archivu

Lokalita: letiště Žatec/průmyslová zóna Triangle – **stav 2017**

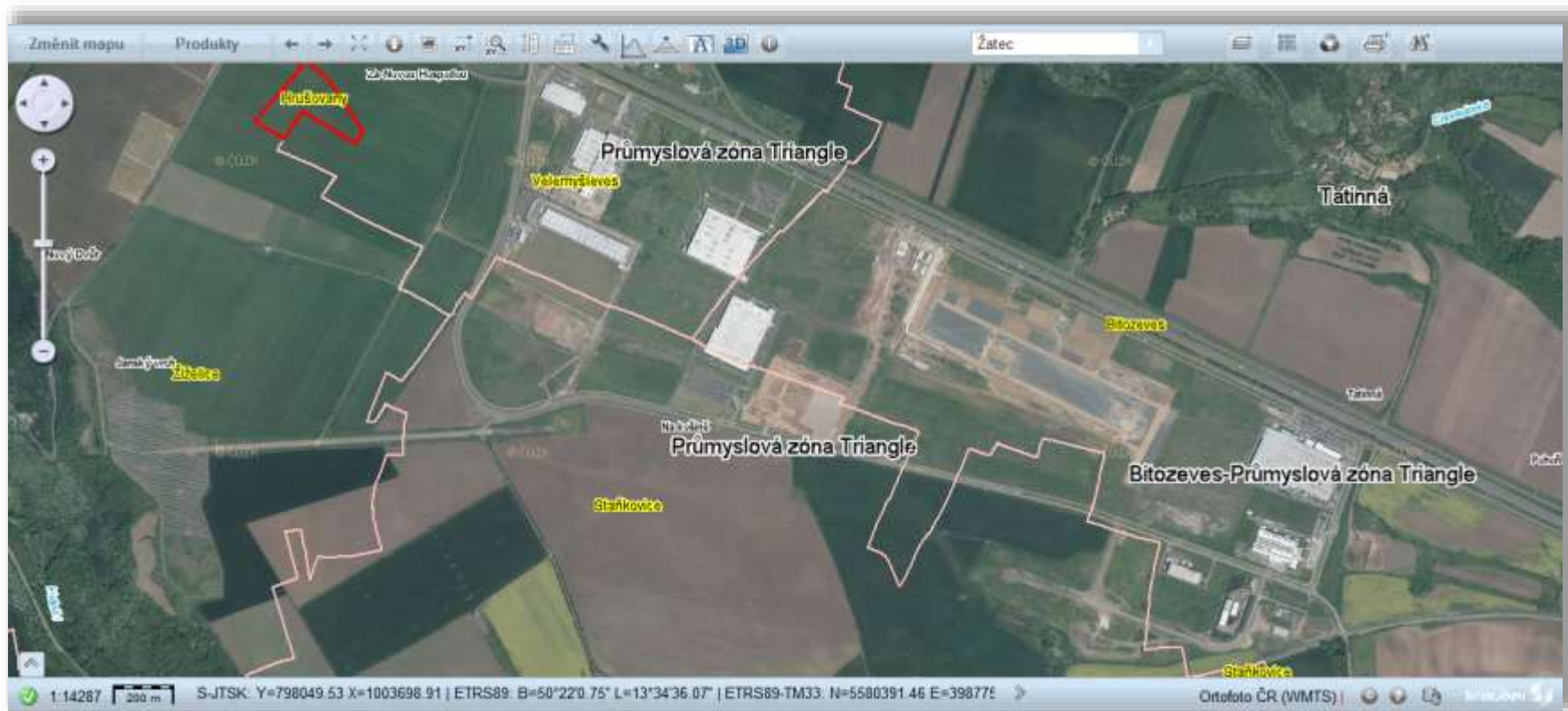

# Ortofoto ČR - z archivu

Lokalita: letiště Žatec/průmyslová zóna Triangle – ortofoto CIR stav 2017\*)

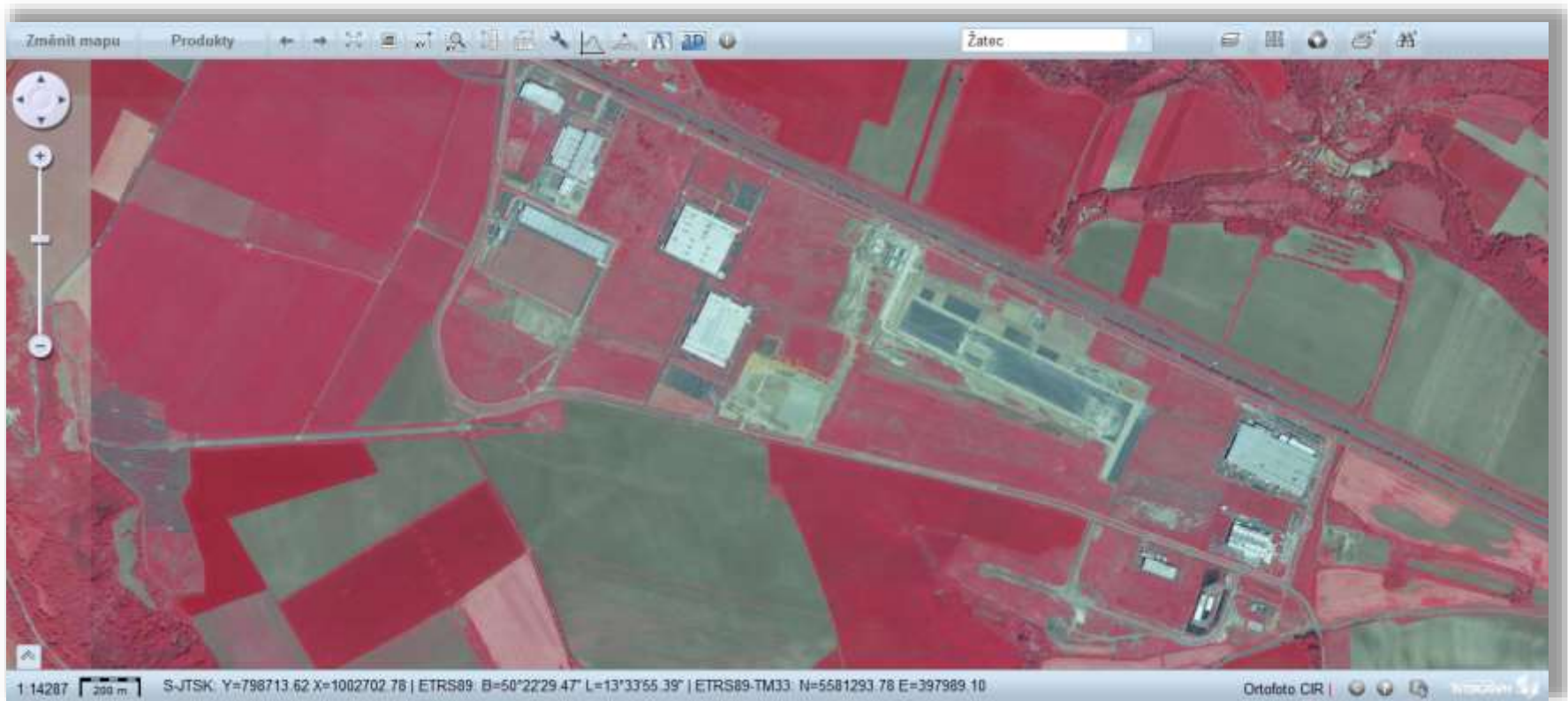

\*) ortofota CIR od r. 2010 – ve spolupráci s ÚHÚL,

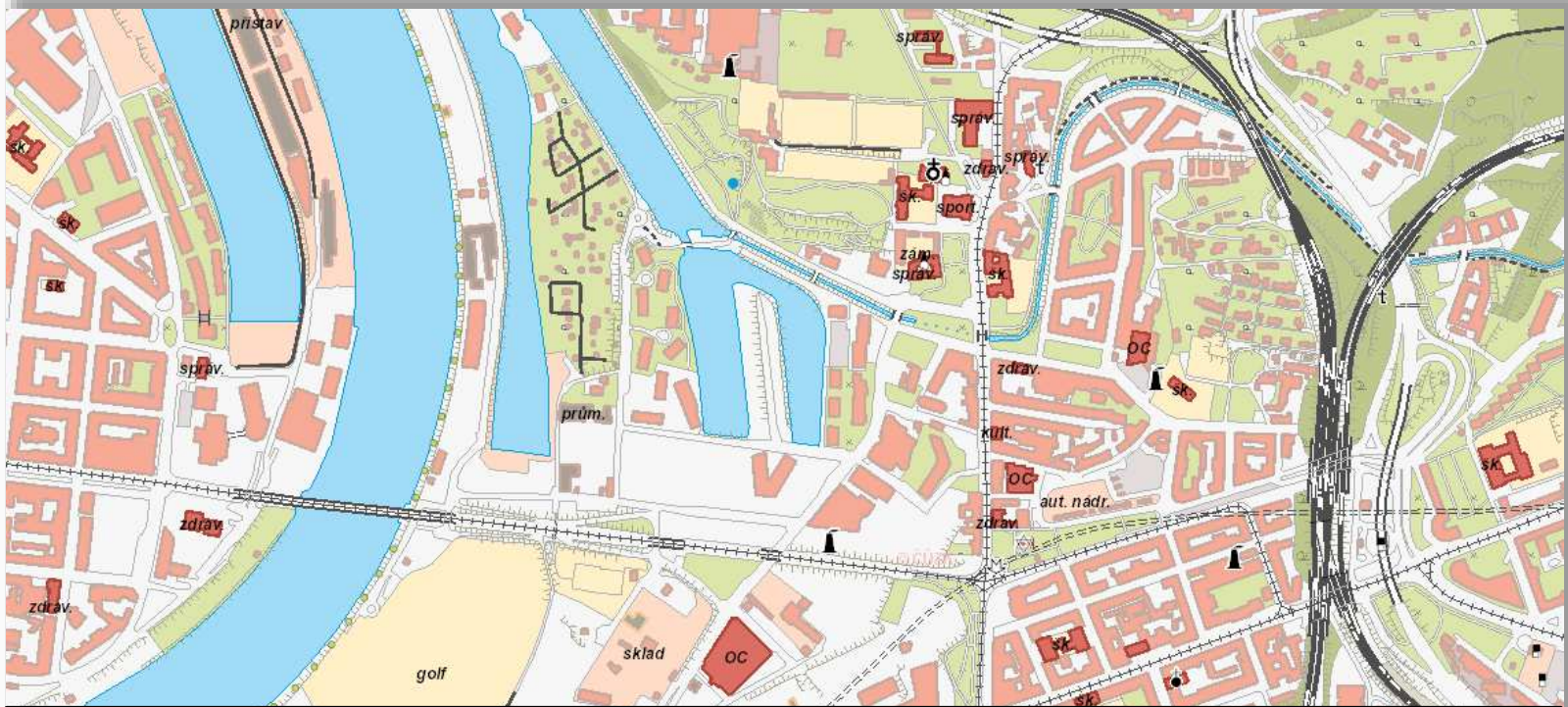

**ZABAGED® je digitální geografický model území České republiky, který je spravován Zeměměřickým úřadem.**

# Katalog objektů ZABAGED®

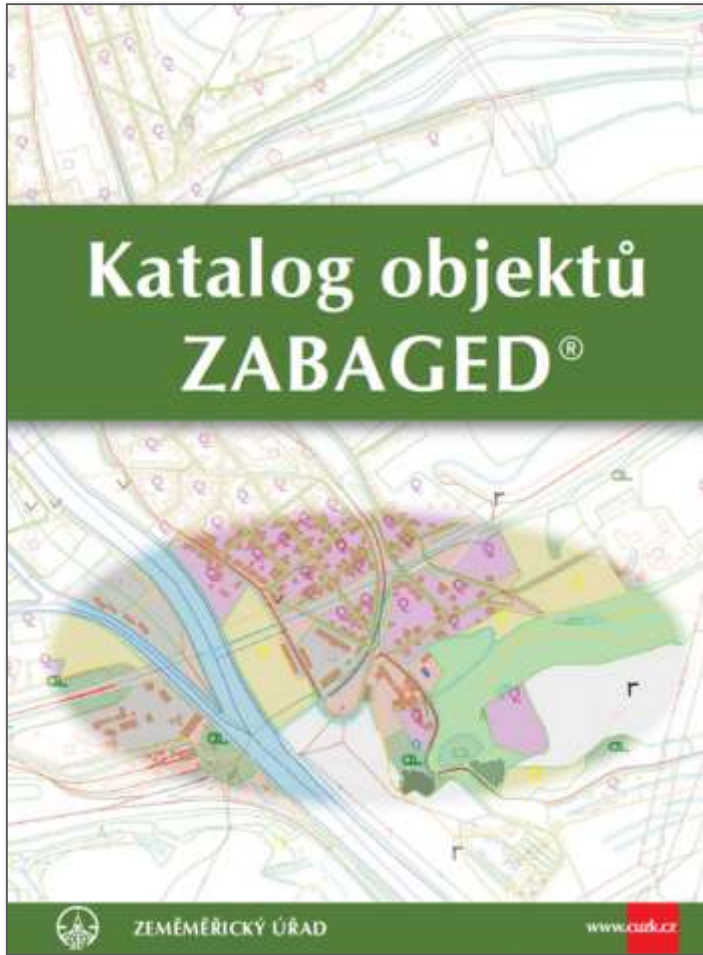

## KATEGORIE OBJEKTŮ ZABAGED®

1. Sídla, hospodářské a kulturní objekty
2. Komunikace
3. Rozvodné sítě a produktovody
4. Vodstvo
5. Územní jednotky včetně chráněných území
6. Vegetace a povrch
7. Terénní reliéf
8. Geodetické body

[http://geoportal.cuzk.cz/Dokumenty/ZABAGED\\_katalog/](http://geoportal.cuzk.cz/Dokumenty/ZABAGED_katalog/)

[http://geoportal.cuzk.cz/Dokumenty/KATALOG\\_OBJEKTU\\_ZABAGED\\_2018.pdf](http://geoportal.cuzk.cz/Dokumenty/KATALOG_OBJEKTU_ZABAGED_2018.pdf)

**KATALOG OBJEKTŮ ZABAGED®** je otevřený dokument, který popisuje aktuální informační obsah databáze poskytovaný uživatelům..

# Vizualizace ZABAGED®

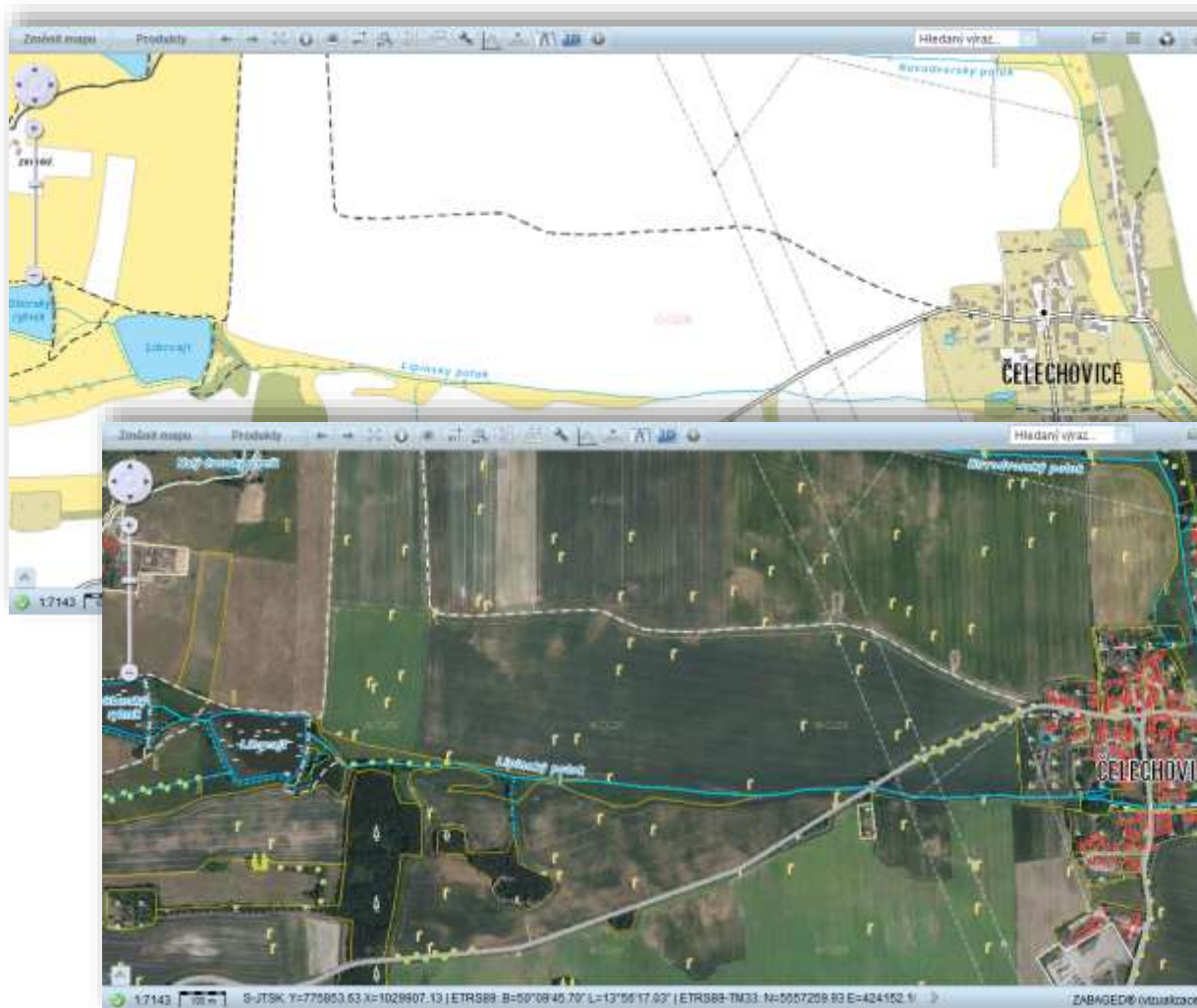

## Informace o geoprůvku

Prohlížeč služba WMS ZABAGED®  
(vizualizace nad ortofoto)

Orná půda a ostatní neurčené plochy

FID	47199
Shape	Polygon
ID	30712
FID_ZBG	351861009
Shape_Length	77132,505841
Shape_Area	14750081,445066

Vodní tok povrchový stálý

FID	156695
Shape	Polyline
ID	165068
FID_ZBG	7406841
JMENO	Lipinský potok
UTOKJ_ID	137110015600
KODPOVODI	1-11-05-0050-0-00
USEK_ID	
VYDATOK_K	008
VYDATOK_P	stálý vodní tok
TYPTOKU_K	001
TYPTOKU_P	povrchový nesplavný
IDVT	10267557
Shape_Length	1694,016629

Vodní tok (popis)

FID	233246
Shape	Polyline

Tisk

OK

# Data z leteckého laserového skenování – výškopis ČR

- **Digitální model reliéfu České republiky 4. generace (DMR 4G)** *výšky diskrétních bodů **reliéfu** v pravidelné síti (5x5 m) bodů o souřadnicích X,Y,H (střední chyba výšky 0,3 m v odkrytém terénu a 1 m v zalesněném terénu).*
- **Digitální model reliéfu České republiky 5. generace (DMR 5G)** *výšky diskrétních bodů **reliéfu** v nepravidelné trojúhelníkové síti (TIN) bodů o souřadnicích X,Y,H (střední chyba výšky 0,18 m v odkrytém terénu a 0,3 m v zalesněném terénu).*
- **Digitální model povrchu České republiky 1. generace (DMP 1G)** *výšky diskrétních bodů **povrchu** včetně budov, porostu apod. v nepravidelné trojúhelníkové síti (TIN) bodů o souřadnicích X,Y,H (s úplnou střední chybou výšky 0,4 m pro přesně vymezené objekty (budovy) a 0,7 m pro objekty přesně neohrazené (lesy a další prvky rostlinného pokryvu)).*

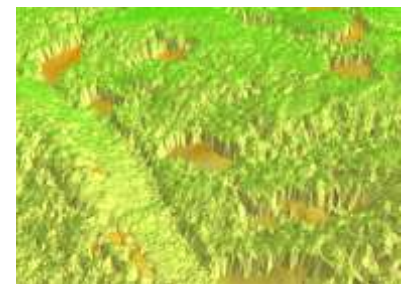
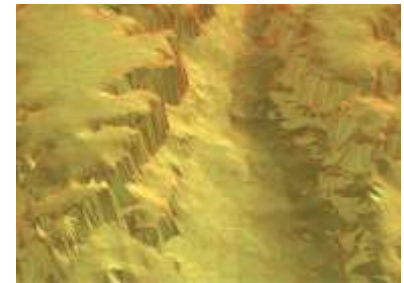
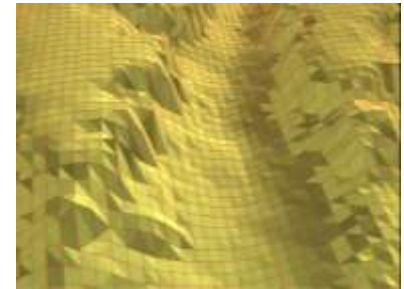

souřadnice XYH		
-877500.0	-1000005.0	652.375
-877495.0	-1000006.0	652.870
-877490.0	-1000005.0	653.404
-877485.0	-1000005.0	653.936
-877480.0	-1000005.0	654.412
-877475.0	-1000005.0	654.803
-877470.0	-1000005.0	655.117

# Státní mapové dílo

1 : 10 000

1 : 50 000

1 : 25 000

1 : 100 000

Státní mapa v měřítku 1 : 5 000

Základní mapa České republiky

1 : 10 000, 1 : 25 000,

1 : 50 000, 1 : 100 000

1 : 200 000

Mapa ČR 1 : 500 000

1 : 200 000

# Nová Základní topografická mapa 1 : 5 000

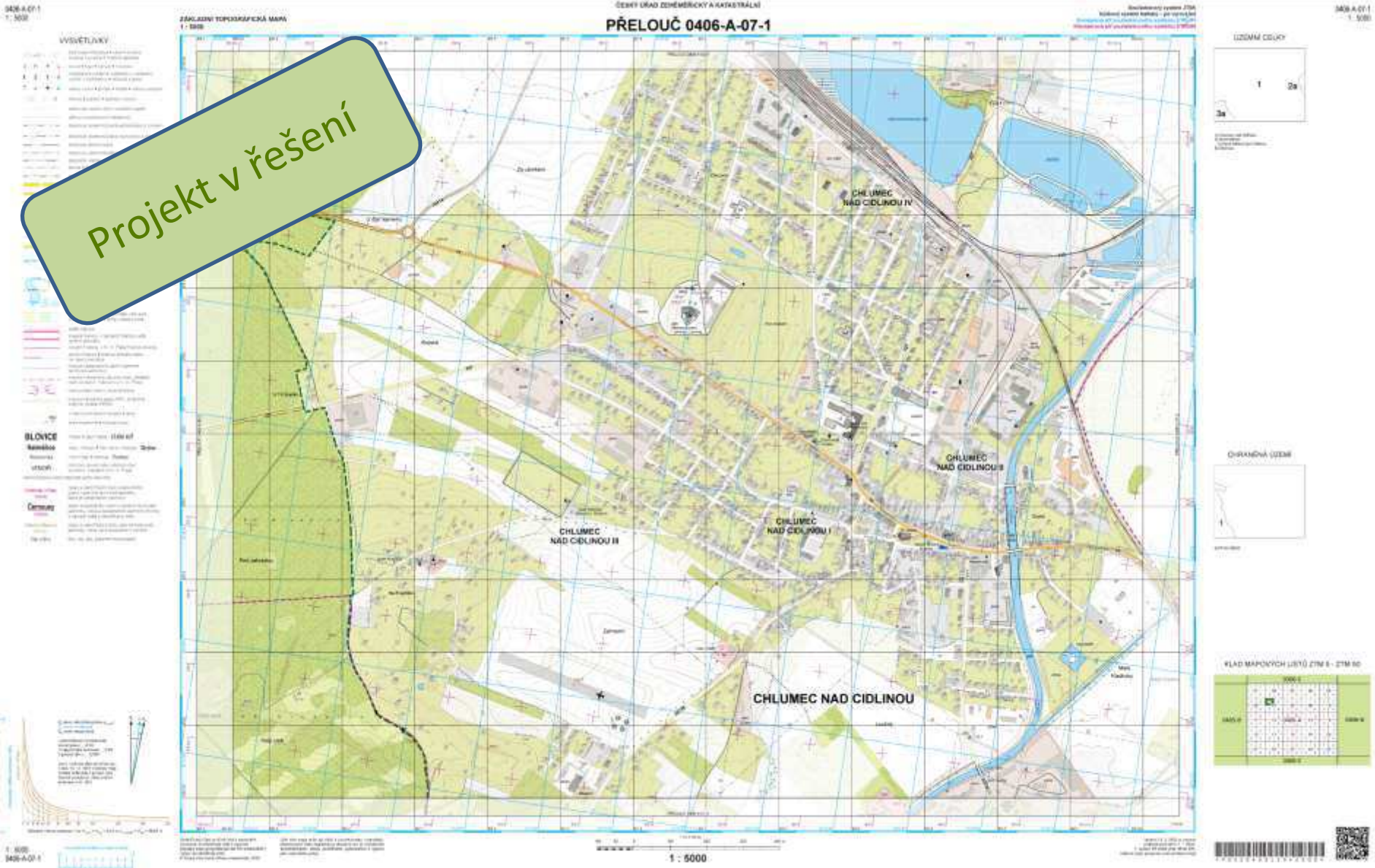

Projekt v řešení

# Geonames

- Standardizovaná **zeměpisná jména** z území **České republiky**
- Databáze není svázána s konkrétním měřítkem mapy
- **Vhodné kombinovat s ostatními produkty ZÚ** – např. Ortofoto či ZABAGED

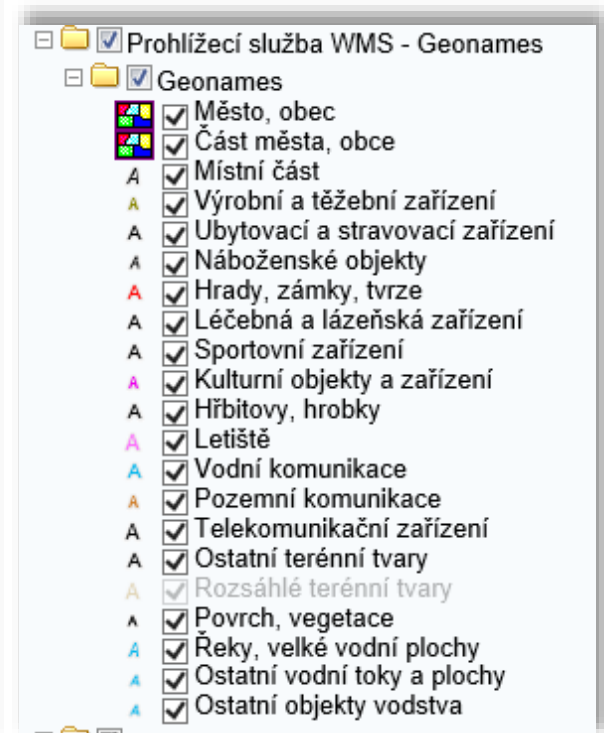

# Archiválie z ÚAZK

ÚAZK (Ústřední archiv zeměměřictví a katastru)

# Geoportál ČÚZK

Zajišťuje společné rozhraní pro přístup k informacím (metadatům) o prostorových datech a službách resortu ČÚZK.

Geoportál ČÚZK umožňuje zejména\*):

1. zpřístupnění souborů prostorových dat (odpovídajících tématům uvedeným v příloze směrnice INSPIRE)
2. zpřístupnění služeb založených na prostorových datech
3. zveřejňování metadat
4. služby elektronického obchodu
- .....

\*) vychází se z principů směrnice INSPIRE)

# Vyhledávací služba

**Geoportál ČÚZK**  
přístup k mapovým produktům a službám resortu

Česky English  
Přihlášení do aplikace

Vítejte Aplikace Datové sady Síťové služby INSPIRE

E-shop Geoprohlížeč Nahlížení do KN ISKN RÚJAN Archiv-WEB Geodetické aplikace Archiv LMS Archivní mapy Metadata Mobilní aplikace

Nyní jste zde: Aplikace

Základní Rozšířené

Fulltext ortofoto Hledat v metadatech

Typ zdroje:  
 Série datových sad  
 Datová sada  
 Služba

Alternativní název:

Identifikátor metadat:

Klíčové slovo:

INSPIRE téma prostorových dat: --vše--

INSPIRE tematická kategorie: --vše--

INSPIRE typ služby: --vše--

Časový rozsah revize:

Soulad s INSPIRE: Nehodnoceno

Prostorové omezení

Meřítko: rovno

Dodatečné informace:

**Datová sada (5)**

- Ortofoto České republiky - Blansko 3-2
- Ortofoto České republiky - Blansko 3-3
- Ortofoto České republiky - Blansko 3-4
- Ortofoto České republiky - Blansko 4-2
- Ortofoto České republiky - Blansko 4-3

Nalezeno záznamů: 5 Strana 1 z 1 Koupit vybrané / vše

**Nápověda**

Výsledky hledání jsou rozdělené do 3 skupin:

- Série datových sad (informace o produktech typu data)
- Služby (informace o produktech typu služba)
- Datové sady (informace o jednotlivých výdejních jednotkách, po kterých jsou data vydávána, např. o mapových listech, katastrálních územích)

Mezi skupinami lze filtrovat pomocí modré lišty. Číslo záznamů je řazené abecedně.

**Vyhledávání dat a služeb:**  
poskytování metadatových záznamů o prostorových datech a službách resortu ČÚZK prostřednictvím vyhledávací (katalogové) služby

# Vyhledávací služba, výpis metadat

Informace o produktu	
Název	Ortofoto České republiky - Blansko 3-2
Obchodní kód	63410
Identifikátor	CZ-00025712-CUZK_ORTOFOTO-BLAN32
Výdejní jednotka	mapový list SM 5 (2,5x2 km)
Cena za jednotku	150 CZK za výdejní jednotku. Základní cena. Slevy a přírázky dle ceníku : <a href="http://geoportal.cuzk.cz/Dokumenty/CENIK.pdf">http://geoportal.cuzk.cz/Dokumenty/CENIK.pdf</a> .
Výdejní formáty	JPG(JTSK), JPG(UTM)
Souřadnicové systémy	S-JTSK / Krovak EN, WGS 84 / UTM zone 33N
Popis produktu	Digitální zdánlivě bežešvé ortofoto České republiky v barevné škále 8 bitů. Pixel rastrového obrazu Ortofota ČR zobrazuje přibližně 0,20 m území ve střední rovině terénu. Polohová přesnost charakterizovaná střední souřadnicovou chybou v rovinatém terénu je 0,25 m, ve členitých terénech dosahuje hodnoty 0,5 m. Ortofoto ČR je distribuováno v grafických rastrových formátech JPG po výdejních jednotkách o velikosti zobrazující 2,5 x 2 km terénu v kladu SM 5.
Aktualizační cyklus - stav aktualizace	Datum snímkování: 07.06.2016. Celá datová série je aktualizována ve 2letém cyklu. Ročně je aktualizována jedna polovina území ČR. <a href="#">Stav aktualizace</a> <a href="#">Aktualizace</a>
Podmínky užití - zpoplatnění dat	Zpoplatnění dle ceníku : <a href="http://geoportal.cuzk.cz/Dokumenty/CENIK.pdf">http://geoportal.cuzk.cz/Dokumenty/CENIK.pdf</a> .
Omezení přístupu – podmínky užití a jiná omezení	Poskytování na základě licenční smlouvy. Podmínky užití viz obchodní podmínky : <a href="http://geoportal.cuzk.cz/Dokumenty/Podminky.html">http://geoportal.cuzk.cz/Dokumenty/Podminky.html</a> . <a href="http://geoportal.cuzk.cz/Dokumenty/Zapujceni_dat_studentum.pdf">http://geoportal.cuzk.cz/Dokumenty/Zapujceni_dat_studentum.pdf</a>
Prohlížení dat - stahování	<a href="#">Prohlížet data</a>

At the bottom of the result window, there are buttons for 'Detailní výpis', 'Tisk', 'Stáhnout XML', and 'Zavřít'. The left sidebar contains various filters and options for refining the search results.

# Geoportál ČÚZK – síťové služby

**Geoportál ČÚZK**  
přístup k mapovým produktům a službám resortu

Česky English  
Přihlášení do aplikací

Vítejte Aplikace Datové sady **Síťové služby** INSPIRE

Vyhledávací Prohlížeči Stahovací Geoprocessingové Transformační E-shop CZEPOS

Nyní jste zde: Síťové služby

**Geoportál ČÚZK poskytuje následující síťové služby resortu ČÚZK :**

- **vyhledávací**, umožňující vyhledání souborů prostorových dat a služeb na základě metadat a umožňující zobrazení obsahu metadat.
- **prohlížeči**, umožňující zobrazit, procházet, přiblížit/oddálit, posouvat nebo překrývat zobrazitelné soubory prostorových dat
- **stahovací**, umožňující stažení úplných souborů prostorových dat nebo jeho částí
- **geoprocessingové**, umožňující provádět prostorové analýzy nad zdrojovými daty
- **transformační**, umožňující transformace souřadnic.
- **e-shop**, tj. SOAP webové rozhraní Internetového obchodu s produkty resortu
- **služby České sítě permanentních stanic GNSS pro určování polohy (CZEPOS)** umožňující uživatelům přijímačů GNSS (globální navigační satelitní systémy) výrazné zpřesnění určované pozice na celém území ČR.

**Novinky o síťových službách**  
Archiv aktualit

Stahovací služby WFS – základní datové sady

Stahovací služby WFS – datové sady INSPIRE

Stahovací služby ATOM – základní datové sady

Stahovací služby ATOM – datové sady INSPIRE

Stahovací služby WCS – datové sady INSPIRE

Prohlížeči služby - WMS

Prohlížeči služby - WMTS

Prohlížeči služby WMS - datové sady INSPIRE

Služby Esri ArcGIS Server

Služby ECWP

AGS - Visibility DMR 4G

AGS - Visibility DMR 5G

AGS - Visibility DMP 1G

AGS - Line Of Sight DMR 4G

AGS - Line Of Sight DMR 5G

AGS - Line Of Sight DMP 1G

AGS - Profil DMR 4G

AGS - Profil DMR 5G

AGS - Profil DMP 1G

AGS - SurfaceDifference DMR 5G

AGS - ElevationMaxMin DMR 5G

AGS - ElevationRange DMR 5G

AGS - Slope DMR 5G

AGS - Aspect DMR 5G

# Prohlížečské služby – informace o připojení

Nyní jste zde: Síťové služby / Prohlížečské / Prohlížečské služby - WMS

## Prohlížečské služby - WMS - úvod:

Prohlížečské WMS služby jsou publikovány dle standardu OGC WMS 1.3.0. Zároveň splňují technické předpisy pro INSPIRE prohlížečské služby. WMS poskytují data v různých souřadnicových systémech. Jejich výčet je uveden ve vlastnostech (GetCapabilities) služeb. Služba umožňuje i dotazy na atributy objektů v mapě (getFeatureInfo).

**WMS jsou poskytovány zdarma a bez registrace pro všechny typy uživatelských aplikací.** Příklady aplikací pro využití služeb jsou uvedeny [zde](#). Podmínky užití, které jsou též nedílnou součástí metadat každé služby, jsou uvedeny [zde](#). Na Geoportálu ČÚZK jsou tyto služby přístupné prostřednictvím mapového okna na úvodní stránce sekce Applikace a také v aplikaci [Geoprohlížeč](#).

**Seznam WMS služeb:**  
Pro otevření následujících WMS služeb stačí zkopírovat níže uvedené adresy (zvýrazněně tučně) do políčka URL ve WMS klientu.

- WMS - Katastrální mapy  
**<http://services.cuzk.cz/wms/wms.asp>**
- WMS - Územní jednotky  
**<http://services.cuzk.cz/wms/local-ux-wms.asp?>**
- WMS - SM5V  
**[http://geoportal.cuzk.cz/WMS\\_SM5V\\_PUB/WMSservice.aspx](http://geoportal.cuzk.cz/WMS_SM5V_PUB/WMSservice.aspx)**
- WMS - SM5  
**[http://geoportal.cuzk.cz/WMS\\_SM5\\_PUB/WMSservice.aspx](http://geoportal.cuzk.cz/WMS_SM5_PUB/WMSservice.aspx)**
- WMS - ZABAGED®  
**[http://geoportal.cuzk.cz/WMS\\_ZABAGED\\_PUB/WMSservice.aspx](http://geoportal.cuzk.cz/WMS_ZABAGED_PUB/WMSservice.aspx)**
- WMS - ZM10  
**[http://geoportal.cuzk.cz/WMS\\_ZM10\\_PUB/WMSservice.aspx](http://geoportal.cuzk.cz/WMS_ZM10_PUB/WMSservice.aspx)**
- WMS - ZM25  
**[http://geoportal.cuzk.cz/WMS\\_ZM25\\_PUB/WMSservice.aspx](http://geoportal.cuzk.cz/WMS_ZM25_PUB/WMSservice.aspx)**

např. WMS - ZM 10

- WMS - Katastrální mapy
- WMS - Územní jednotky
- WMS - SM5V
- WMS - SM5
- WMS - ZABAGED®
- WMS - ZM10
- WMS - ZM25
- WMS - ZM50
- WMS - ZM200
- WMS - Data200
- WMS - Správní hranice
- WMS - Ortofoto
- WMS - Archivní ortofoto
- WMS - DMR 4G (Stínovaný model reliéfu)
- WMS - DMR 5G (Stínovaný model reliéfu)
- WMS - DMP 1G (Stínovaný model povrchu)
- WMS - Geonames
- WMS - Bodová pole

**Prohlížečské služby jsou veřejné, bezplatné, bez omezení na klienta.**

# Příklady využití dat a služeb ZÚ

Nahlížení do KN  
<http://nahlizenidokn.cuzk.cz>

Veřejný registr půdy – LPIS  
<http://eagri.cz/public/app/lpisext/lpis/verejny2/plpis/>

CYKLOATLAS on line  
<http://www.cykloserver.cz>

Geoportal GEPRO  
<http://geoportal.gepro.cz>

# Aplikace pro prohlížeč služby - Geoprohlížeč

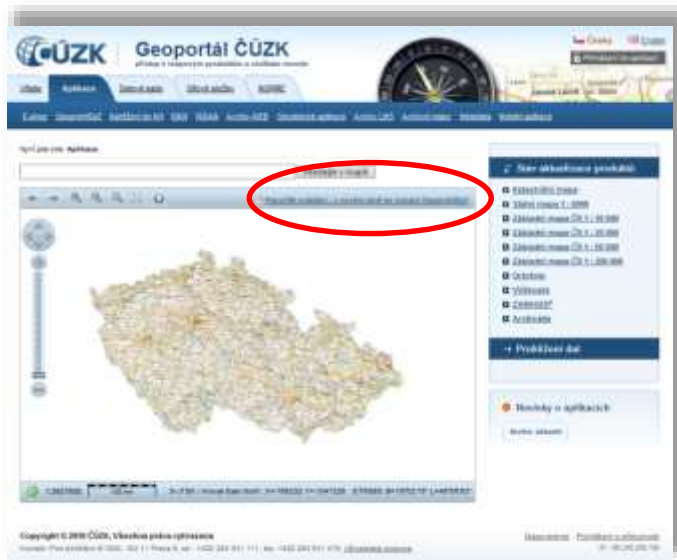

klient Geoprohlížeč

- **WMS služby a dlaždicové WMTS služby**
- Prohlížeč služby pro veškerá data
- Prohlížení mapových kompozic
- Vyhledávání z databáze Geonames nebo z adres v mapovém okně

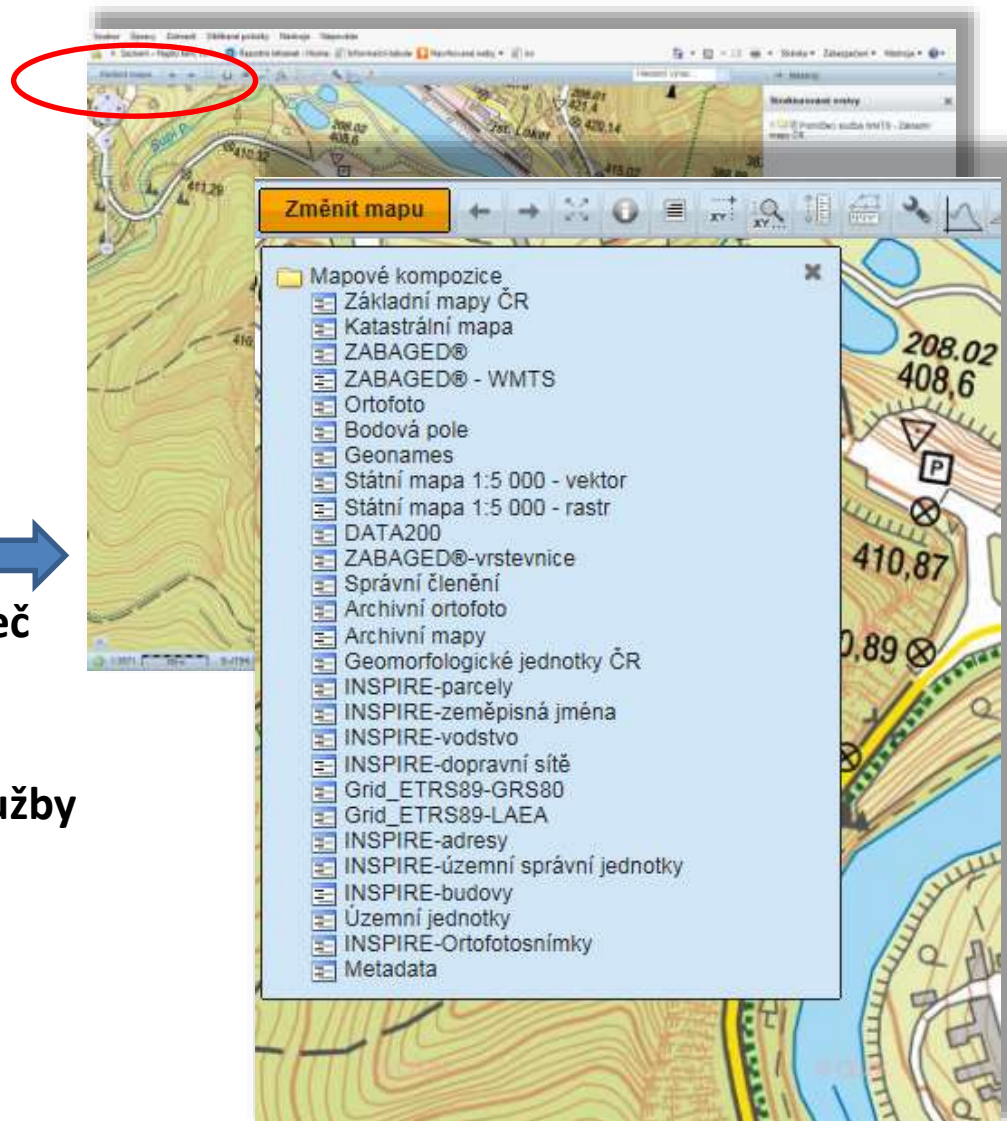

# Prohlížečí služby v mobilních aplikacích

Aplikace **Mapy ČÚZK** je dostupná pro zařízení s operačními systémy **iOS (Apple), Android, Windows 8.1 a Windows Phone 8.1** .:

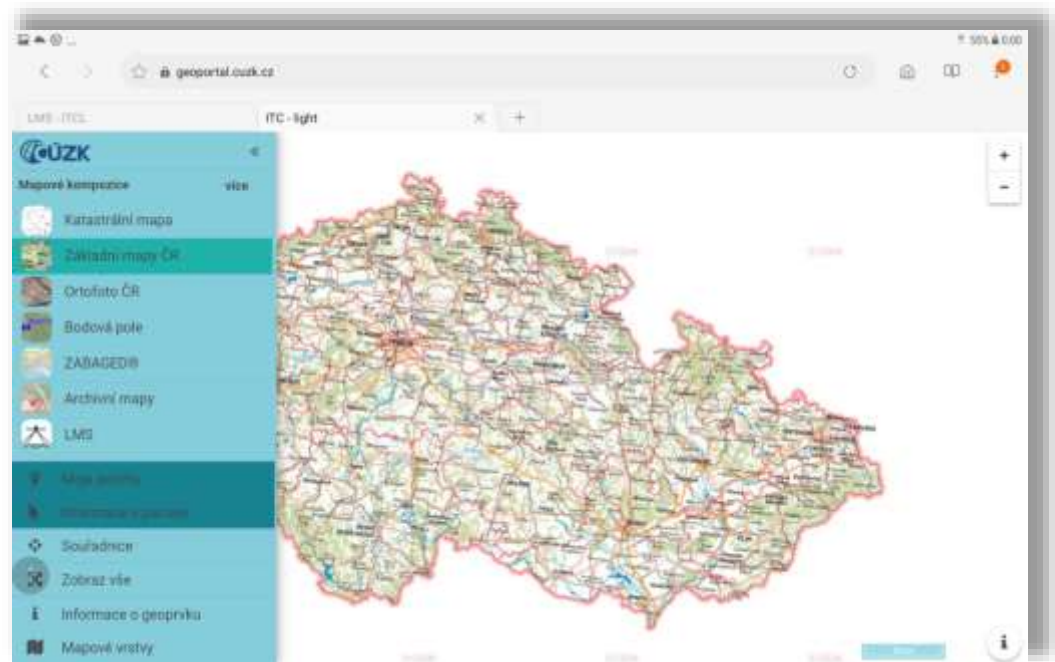

Nově náhrada aplikace Mapy ČÚZK

**Optimalizovaná verze  
Geoprohlížeče pro mobilní zařízení**

# Publikace dat z LLS – Analýzy výškopisu

**Image služby a geoprocessingové služby** umožňují provádět dynamické prostorové analýzy nad zdrojovými daty přímo na serveru.

Znázornění výškopisných dat – **obarvený stínovaný reliéf, sklonitost svahů, orientace svahů, prostý stínovaný reliéf, stínovaný reliéf s Z-faktorem 10.**

Prostorové analýzy – funkce **Vlastnosti reliéfu, Pole viditelnosti, Zakrytí obzoru, Linie viditelnosti, Profil a Orientační výpočet objemu**

**Export profilu** do různých formátů – shp, dxf, dgn, txt

# Internetový obchod

**ÚZK** | **Geoportál ČÚZK**  
přístup k mapovým produktům a službám resortu

Česky English

Přihlášení do aplikace

Košik (1) 240 Kč

Vítejte Aplikace Datové sady Síťové služby INSPIRE

E-shop Geoprotřezč Nahrazení do KN ISKN RÚIAN Archiv-WEB Geodetické aplikace Archiv LMS Archivní mapy Metadata Mobilní aplikace

Nyní jste zde: Aplikace / E-shop

Zadejte klíčové slovo pro vyhledání produktu  Hledejte v produktech

Vybraný produkt: ZM 10 - barevná

1:57149 1000 m S-JTSK / Krovak: Y=771442 X=1029494

→ Výběr produktu

↵ Zadání rozsahu

-Výběr prostorovou jednotkou

Zobraz v mapě Dát do výběru

Informace o produktu

↵ Máte vybráno

Název	Ks	Cena
<input type="checkbox"/> 10260774	1	60
<input type="checkbox"/> 10260776	1	60
<input type="checkbox"/> 10280774	1	60
<input type="checkbox"/> 10280776	1	60

**Košik**

1 obsah košíku 2 sestavená žádost 3 potvrzení žádosti

Produkt Kat. č.	Výdejní jednotka	Počet jedn.	ks/ km2	Typ	Formát dat	Cena Sleva	Vymaz	
ZM 10 - barevná							240	X
63141	Ověrec ZM 10 (2x2 km)	4	4	Digital/data	TIFF/JT	0		
Základní cena celkem:						240	Kč	
Sleva za aktualizovaná data:						0	Kč	
Sleva pro bezplatný vjezd dat:						0	Kč	
Vypočtená cena:						240	Kč	

→ Přihlásit Nový uživatel

← Vymazat košík Vymazat neaktuální Zpět na výběr

# Postup vyřízení žádosti

- Žádost v **E-shopu** Geoportálu ČÚZK
- Nutná registrace – typ uživatele „**Obec, Město, Kraj**“

**Geoportál ČÚZK**  
přístup k mapovým produktům a službám resortu

**Nový uživatel**

Typ  
Uživatelské jméno  
Heslo  
Heslo-kontrola

Organizační složka státu  
Fyzická osoba bez ŽL  
Právnícká osoba  
Fyzická osoba se ŽL  
Diplomant  
Resort ČÚZK  
**Obec, Město, Kraj**

Položky označené  je nutno vyplnit, položky označené  jsou nepovinné

**Registrovat**

**UPOZORNĚNÍ:**  
Po použití tlačítka Registrovat Vám bude automaticky zaslán validační e-mail na adresu uvedenou v registraci. Účet bude aktivní až po kliknutí na odkaz uvedený v emailu. Potvrďte tak správnost emailové adresy a dokončíte registraci.

Copyright © 2010 ČÚZK, Všechna práva vyhrazena  
Kontakt: Pod sídlištěm 9/1800, 182 11 Praha 8, tel.: +420 284 041 111, fax: +420 284 041 416, [Uživatelská podpora](#)  
[RSS 2.0 Geoportál ČÚZK](#)  
[RSS 2.0 Aplikace](#) [RSS 2.0 Datové sady](#) [RSS 2.0 Síťové služby](#) [RSS 2.0 INSPIRE](#)

Mapa stránek [Prohlášení o přístupnosti](#)  
IP: 195.245.209.190

# Podmínky pro poskytování digitálních produktů a síťových služeb

Podmínky bezplatného poskytnutí :

- **Orgánům územní samosprávy** se poskytují digitální produkty a síťové služby (s výjimkou LMS) **bezplatně výhradně pro výkon jejich působnosti**.
- **Správním úřadům, soudům a orgánům státní správy** se poskytují digitální produkty a síťové služby (s výjimkou LMS) pro výkon jejich působnosti **bezplatně**.

(Podle odstavce 2. 6 Obchodních podmínek ZÚ)

**Pro data databáze:** ( ZABAGED® - polohopis; ZABAGED® - výškopis 3D vrstevnice, grid, DMR 4G, DMR 5G, DMP 1G; INSPIRE datové sady (HY, TN, EL)

"§ 10c

Formy poskytování dat databáze

(1) Data databáze poskytuje Zeměměřický úřad v rozsahu a struktuře, které umožňuje informační systém zeměměřictví, v těchto formách:

- datové soubory,
- prohlížečská služba, nebo
- služba stahování dat.

(2) Data databáze ve formě podle odstavce 1 písm. a) nebo c) se poskytují na základě žádosti, která obsahuje

- identifikační údaje žadatele,
- rozsah, obsah a formát požadovaných dat,
- účel, pro který jsou data požadována, a
- způsob předání dat.

(3) Data databáze ve formě podle odstavce 1 písm. b) se poskytují bezúplatně; data databáze ve formách podle odstavce 1 písm. a) a c) se poskytují za úplatu stanovenou v příloze (bod 11)."

## **Zeměměřický úřad**

Pod sídlištěm 9

182 11 Praha 8

Tel: 284 041 111

Fax: 284 041 416

[zu.praha@cuzk.cz](mailto:zu.praha@cuzk.cz), [zu-obchod@cuzk.cz](mailto:zu-obchod@cuzk.cz)

ID datové schránky: 6yvadsa