

IT podpora při boji s kůrovcovou kalamitou

Jaroslav Škrobák
Statutární město Jihlava

Kraj Vysočina



Jihlava

Obsah

- O LESE A KŮROVCI
- O DATECH PRO STÁTNÍ SPRÁVŮ LESŮ
- O EVIDCENCI KŮROVCE
- O VZÁJEMNÉ SPOLUPRÁCI

O lese a kůrovci

- Smrk ztepilý (*Picea abies*)
 - hlavní ekonomická a stavební dřevina
 - dle MZe má v ČR zastoupení 50%
 - mělký kořenový systém a velká závislost na distribuci vody
- Kůrovec
 - celkem 6000 druhů kůrovců
 - v současné době je tím nejvýznamnějším

LÝKOŽROUT SMRKOVÝ



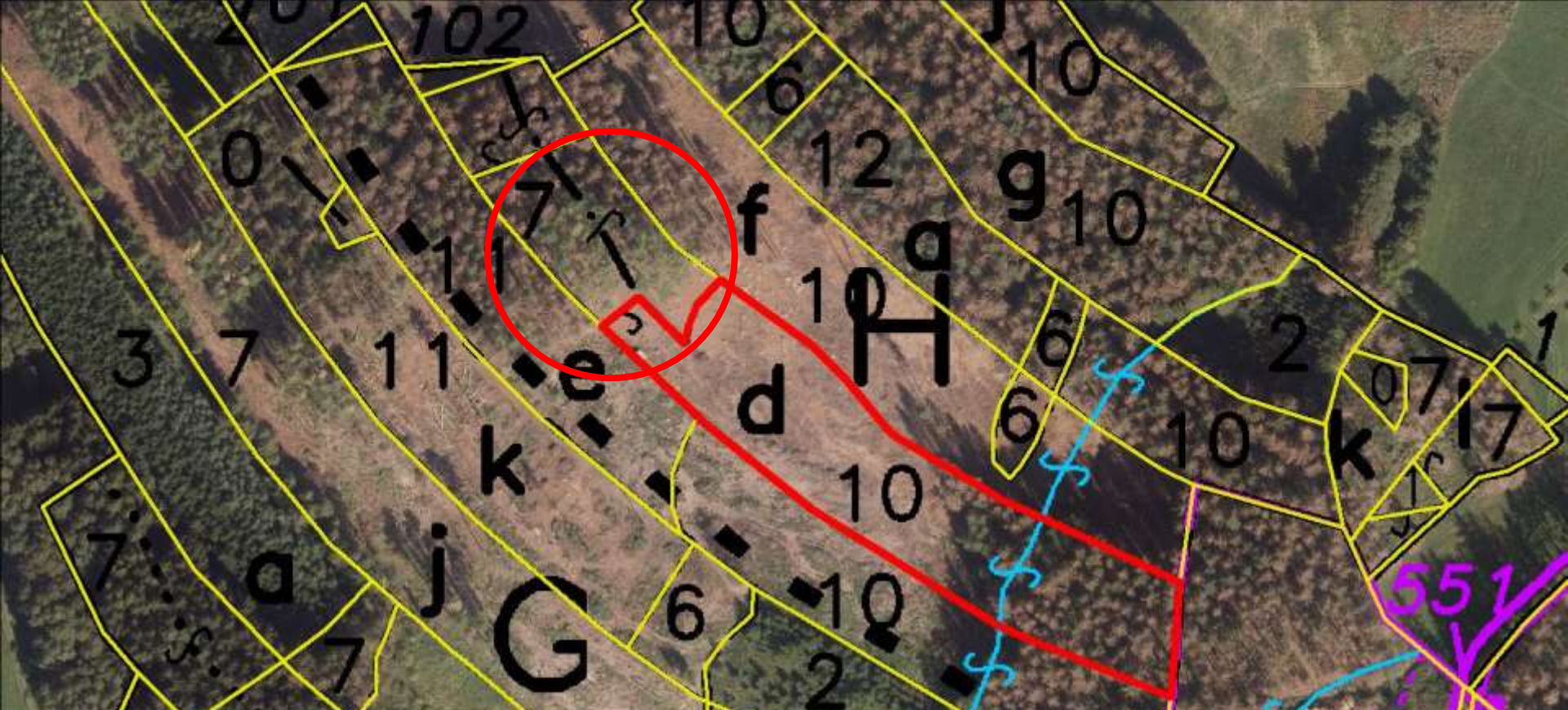

Majitel:	2471	LO: 16	Ceskomoravská vřchovina	LHC:	606811	Platnost:	01.01.2018-31.12.2027	Úsek:	*zz2*	Strana:	373	Plocha:	108,46	Oddělení:	805
Kategorie/překryv:	10	Zvl.St.:		Pásmo ohrož:	D	Divize VLS:	*zz2*1	LS-VLS:	*zz2*4	Plocha:	1,24	Díl.:	H	Por.:	d

Popis porostu:
Par: 876/3,876/4

Por.skupina:	10	Plocha por.skup.:	0,96	Les.typ:	5B1	LVS:		ORP :	6105 - Jihlava	Ter.typ:	12	Ter.sk.:		Název KÚ:	Vysoké Studnice
--------------	----	-------------------	------	----------	-----	------	--	-------	----------------	----------	----	----------	--	-----------	-----------------

Popis por skup: 2 částl., Další LT: 601, 5K2, 5S1

													Kód majetku:	0	Model těž. %:	29%	Obmytí / Obn.doba:	110/40	% mel. a zpevh dřevin:	25%								
Hosp. soubor	Věk	Zakme- nětí	Dřevna	% Zastou- pení	om vyc. tloušťka	m výška	m3 b.k. Obj.sr. kmene ULT	Bonita abs.	Bon.nel. 3/20085b	Fenol. trída	Poškození		Zásoba v m3 b.k.			Těžba výchovná			Těžba obnovní		Prořezávky		Zalesnění					
											Druh	%	Imise	Na 1 ha pl.řt.	Souše	Celkem	Naléh. Násob.	Plocha ha	Objem m3	Plocha ha	Objem m3	Naléh. Násob.	Plocha ha	Druh	Dře- vina	Zast v %	Plocha ha	
551	99	10	SM	100	33	30	1,10	30	2	C			0	624		599					371					SM	70	0,41
																										BK	30	0,17
Por.sk.celkem:				100										624		599					0,58	371			3	100	0,58	



události SML

- kůrovec
- kalamita

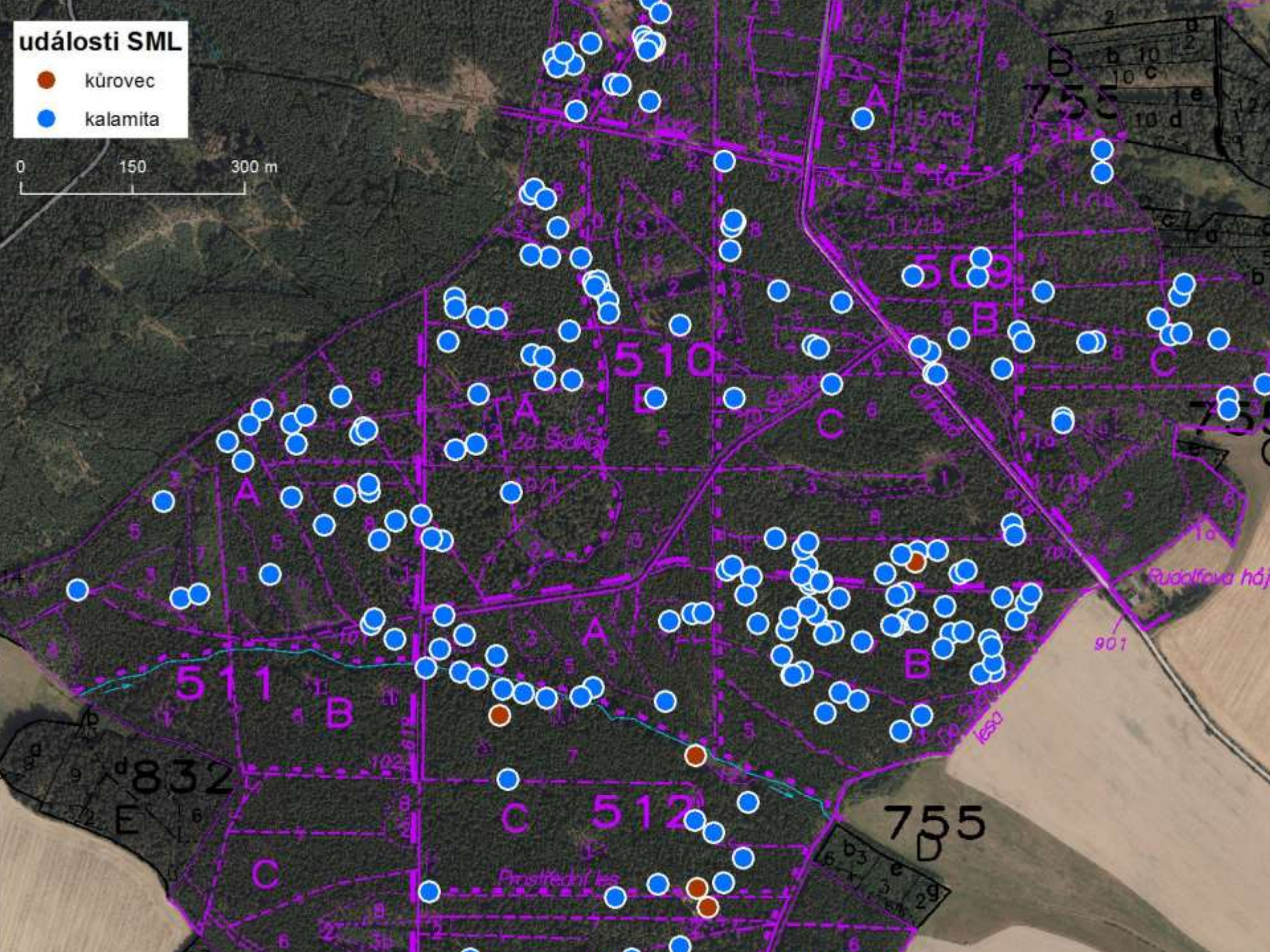
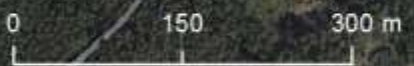

Evidence kůrovce

- vytvořeno ve spolupráci KrÚ Vysočina a MM Jihlavy
- přesnost evidence na jednotku lesa
- sumarizace dat, exporty dopisů a mapové výstupy
- aktuálně evidováno 150 000 m³, 17500 záznamů
- **JEDNODNÝ SYSTÉM EVIDENCE**

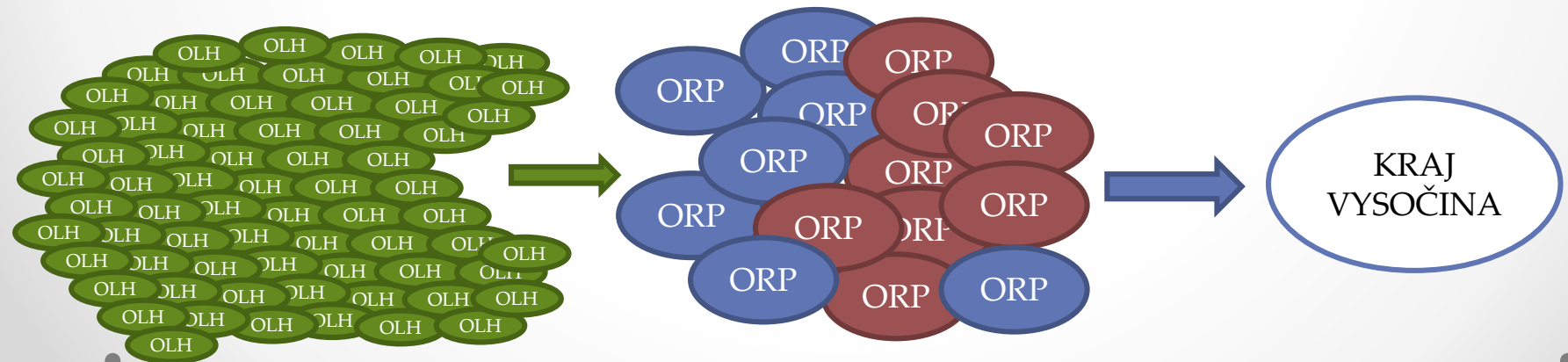

Evidenční kůrovce

Měnu

Evidenční kůrovce
Účty uživatele
Zprávy

Nápořád
Nastavení
Odhlásit

Vypracováno ve spolupráci s:

Magistrát města **Jihlavy**

Období: 2018/01

OLH: Vítů Hana (Vítuša)

LHO: 614801

Oddělení: 208

Dílec: D

Porost: b

Skupina: 12

Počáteční stav: 0

Přirůstek: 6

Asanováno: 4

Konečný stav: 2

Parcelní číslo: 871

Katastrální území: Švábov

Vlastník: Charvát Zdeněk
Nová Ves
Batelov

Poznámka:

Dopis



Zpět

Uložit

Evidence kůrovce



LESY ČESKÉ REPUBLIKY, s. p., LESNÍ SPRÁVA NOVÉ MĚSTO NA MORAVĚ
Školní 460, 592 31 Nové Město na Moravě, tel. +420 956154111, ls154@lesy-cr.cz, ID DS:e6jctsn

Obec Nižkov
Nižkov čp. 107
Polná 58813

VÁŠ DOPIS ZN.	ČÍSLO JEDNACÍ	SPISOVÁ ZNAČKA	DATUM
---	---	---	---
VYŘIZUJE Simurda Vít	TELEFON #420724524200	GSM	FAX
			E-MAIL vit.simurda@lesy-cr.cz

Věc: Doporučení zpracování a asanace kůrovcového dříví

Lesní správa Nové Město na Moravě, jako vykonavatel činnosti odborného lesního hospodáře ve Vašich lesích, Vás upozorňuje (ve smyslu Zákona o lesích č. 289/1995 Sb., § 32, 33) na nutnost zpracování a asanace kůrovcového dříví ve Vašem lese:

katastrální území Nižkov parcela č. 776/1 porostní skupina 515831-218Fa8

V současné době se v uvedeném lesním porostu nachází kůrovcové dříví v množství **15m³**.....ks

Zpracování a asanaci je nutno provést s ohledem na stupeň vývoje škůdce v termínu dle:.....

Účinnou asanací lze provést pouze některým z následujících způsobů:

- **odvozem** a pořezem dříví na pile, **nebo jeho odkorněním** bez dalších opatření v případě, že je kůrovce **ve stadiu vajíčka nebo larvy**,
- **chemicky** - ošetřením celé povrchu kmene (neodkorněného) schváleným insekticidem v době, kdy pod kůrou převládají vývojová **stadia kukly a brouka**.

Upozorňujeme, že pouhé pokácení stromů, jejich odvětvění a přiblížení na skládku nelze považovat za dostatečné opatření.

Včasnému zpracování a asanaci kůrovcového dříví věnujte maximální pozornost. Chráníte tím vlastní majetek i majetek sousedních vlastníků lesů.

O dokončení prací a množství vytěženého dříví nás, prosím, informujte (nejlépe na výše uvedené e-mailovou adresu). Děkuji.

Případné dotazy Vám rádi zodpovíme.

S pozdravem

Simurda Vít
revizník

Lesy České republiky, s.p., se sídlem Přemyslova 1106/19, Nový Hradec Králové, Hradec Králové, PSČ 500 08
Spisová značka AXII 540 vedená u rejstříkového soudu v Hradci Králové, IČ: 42196451, DIČ: CZ42196451
Lesy České republiky, s.p., jsou držitelem oověření o účasti v certifikaci lesů, loga PEFC (08-2101/0001) a certifikátu C-o-C.



Státní podnik Lesy České republiky, s.p., seřadiváka netvoří toleranci k jakémukoli nelegálnímu jednání a podporuje maximální transparentnost, legální a etiku. Součástí firemní kultury státního podniku Lesy České republiky, s.p., je Činná compliance program (CCP) www.lesy-cr.cz, který slouží k zajištění a provádění jednání zaměstnanců či jiných osob jednajících za jméno podniku Lesy České republiky, s.p. (dále jen „zaměstnanec“). Každý zaměstnanec má povinnost oznámit jakákoli podezření o nelegálním jednání. V jakémkoli případě, kdy je jednání zaměstnanec v rozporu s Činným compliance programem, může je

O vzájemné spolupráci

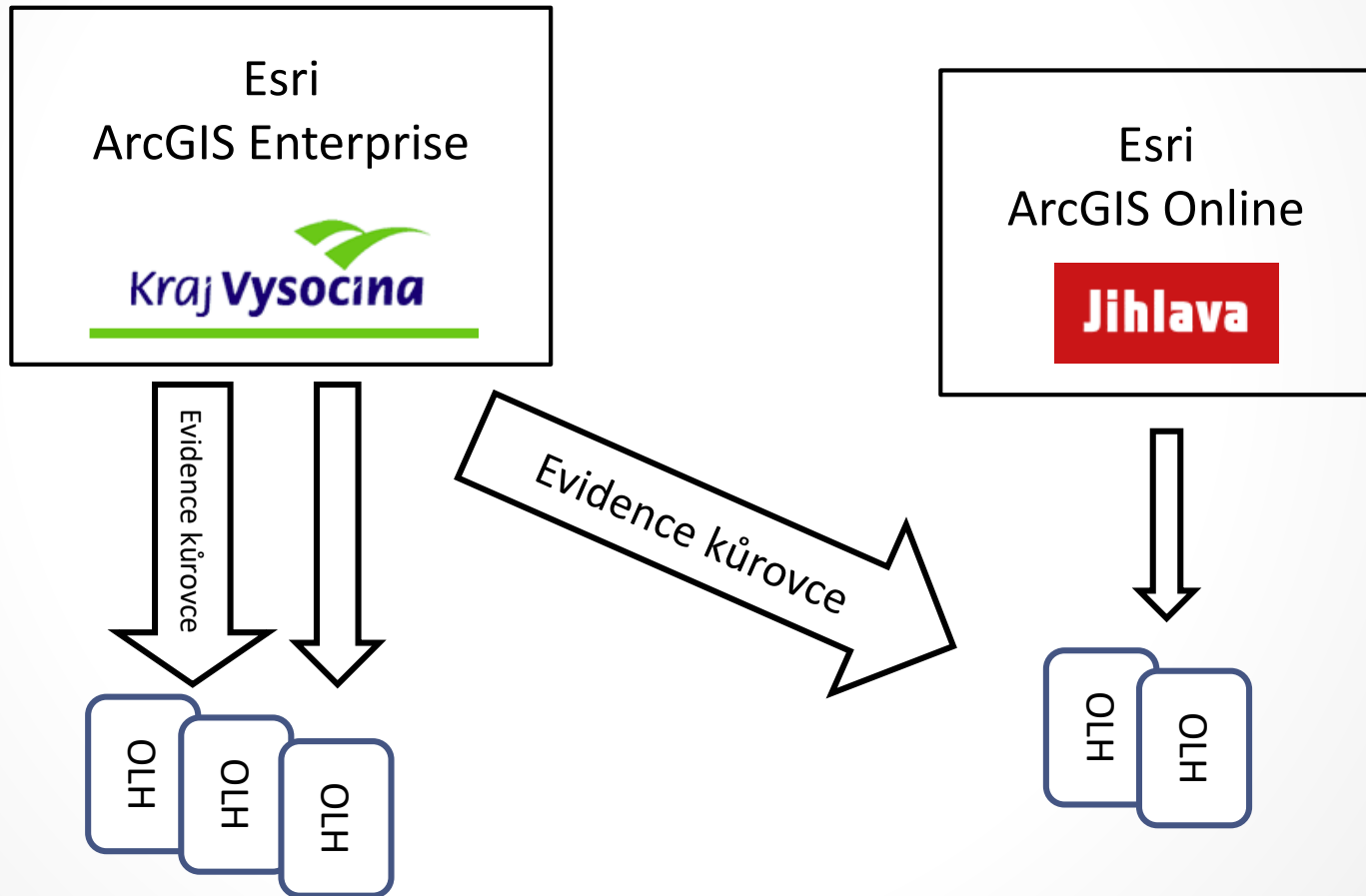





Děkuju za pozornost

Jaroslav Škrobák
gis@jihlava-city.cz



Kraj Vysočina

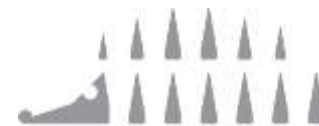

Jihlava