



TRIADA

# Jak dosáhnout transparentnosti obce

Mgr. Dana Ullwerová, Obec Vrané nad Vltavou

Mgr. Tomáš Lechner, Ph.D., Triada, spol. s r. o.

# Obsah prezentace

- Informační systém Munis a jeho nadstavby
  - ◆ IS Munis jako vnitřní systém obce
  - ◆ Sdílené služby portálu iMunis.cz
  
- Případová studie obce Vrané nad Vltavou
  - ◆ Představení obce
  - ◆ Rozklikávací rozpočet
  - ◆ Úřední deska
  - ◆ Evidence smluv



# Základem je kvalitní BackOffice

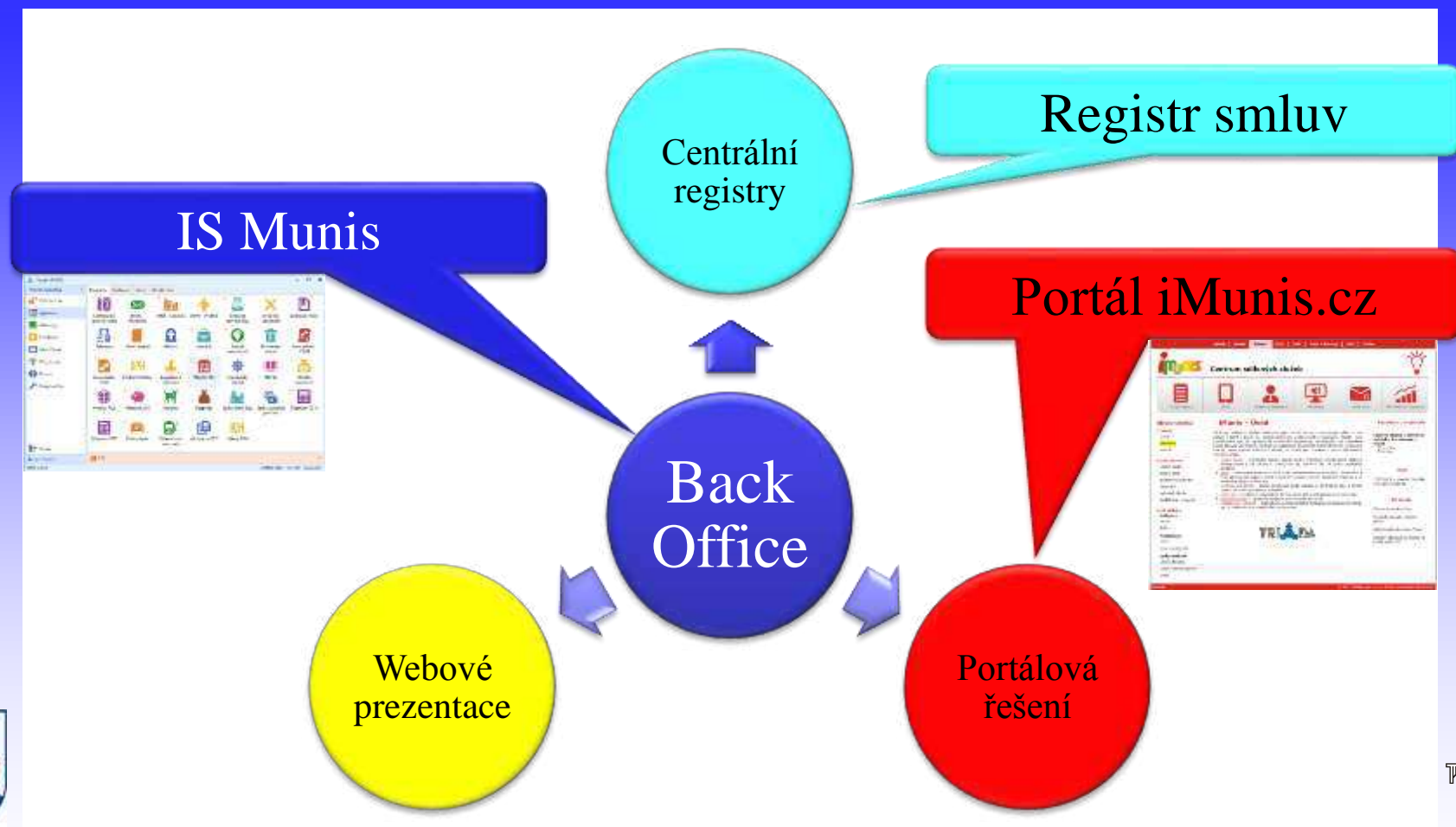

# Informační systém Munis

## ■ Základní charakteristiky

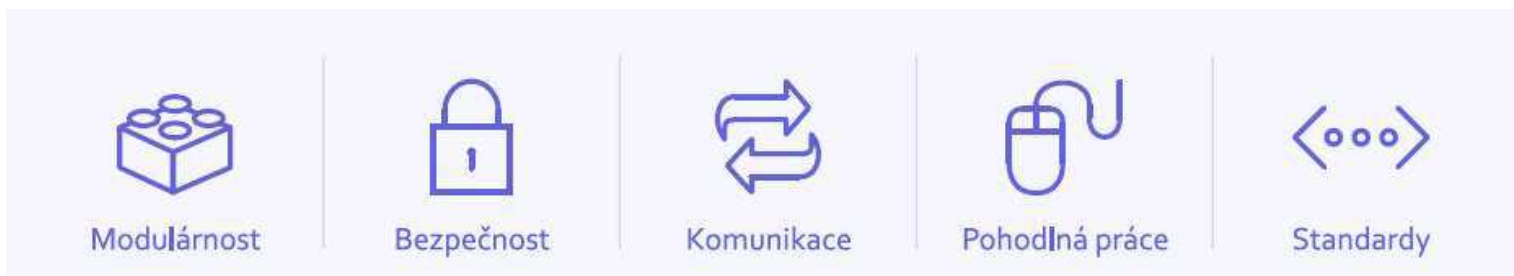

## ■ Vazby na nástroje e-Governmentu



# Moduly IS Munis

The screenshot displays the 'Panel MUNIS' interface. On the left is a navigation sidebar with options: 'Hlavní nabídka', 'Odhlásit se', 'Applikace', 'Manuály', 'Oblíbené', 'Mini Panel', 'Přizpůsobit', 'Pomoc', 'Diagnostika', and 'Konec'. The main area shows a grid of application icons under the 'Programy' tab. The 'Majetek ISM' icon is highlighted. At the bottom, it shows the user 'Jan Novotný', the version 'Verze: 3.27.0', and the date '28.03.2017'.

Programy	Nastavení	Servis	Minulé verze			
Elektronická spisová služba	ERMS - Podatelna	ERMS - Spisovna	ERMS - Úředník	Evidence obyvatel SQL	Evidence oznámení	Evidence smluv
Fakturace	Hlavní adresář	Hřbitov	Kancelář	Katastr nemovitostí	Komunální odpad	Komunikátor CSÚIS
Komunikátor VREP	DPH	Legalizace a vidimace	Majetek ISM	Manažerský modul	Matrika	Monitor insolvenční
Munizar Plus	Pokladna 2017	Poplatky	Rozpočet	Správa adres SQL	Správa subjektů pro VHA	Účetnictví 2016
Účetnictví 2017	Úřední deska	Výherní hrací automaty	Výkaznictví 2017	Výkazy DPH		



# Centrum sdílených služeb iMunis.cz



Úřední deska



SMIS



Evidence oznámení



Webináře



HelpDesk



Rozklikávací rozpočet

- Služby zvyšující transparentnost obce
- Služby jsou koncipovány tak, že zachovávají maximální bezpečnost ukládaných dat vzhledem k jednotlivým uživatelům
- Datové centrum leží v České republice a jeho provoz tedy plně podléhá českému právnímu řádu
- Portál iMunis.cz je provozován v režimu 7x24



# Ukázky vazby na IS Munis

## ■ Úřední deska



Úřední deska

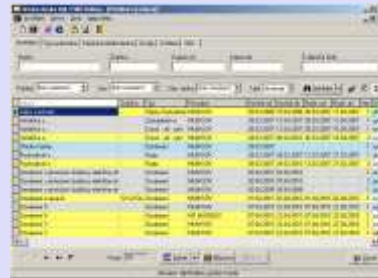

Synchronizace



## ■ Evidence oznámení



Evidence oznámení

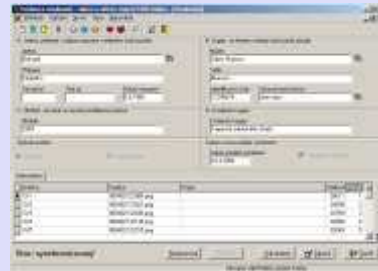

Synchronizace



## ■ Rozklikávací rozpočet



Elektronická spisová služba

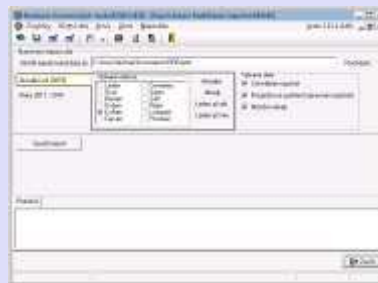

Dávkový přenos



# Procesní model vazby na Registr smluv

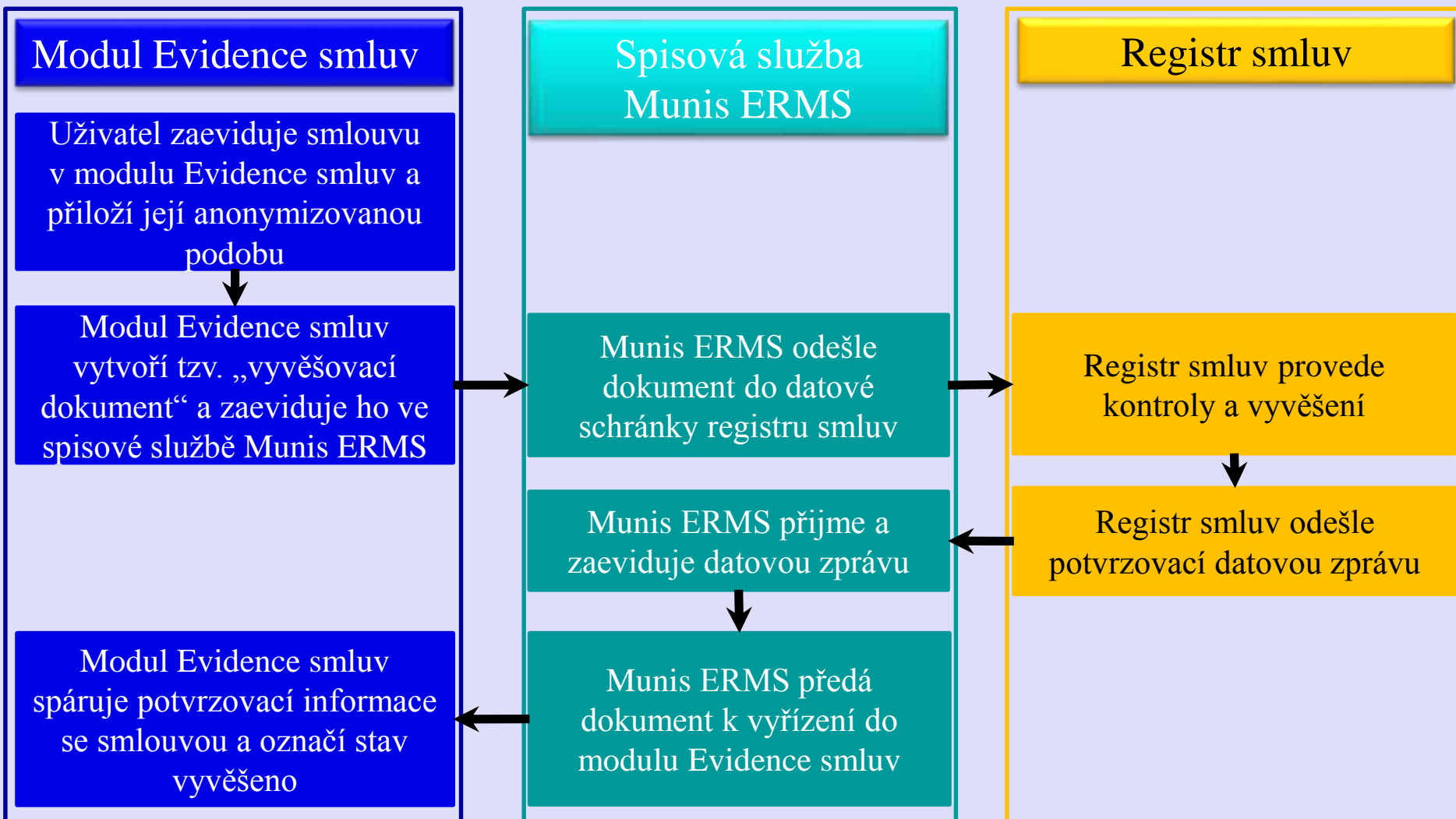



# Obec Vrané nad Vltavou

## ■ Obec Vrané nad Vltavou

- ◆ Nachází se ve Středočeském kraji
- ◆ Skládá se ze dvou částí: Skochovice a Vrané
- ◆ Je zde přibližně 650 domů, 568 chat
- ◆ Aktuálně 2445 trvale bydlících obyvatel

## ■ Obecní úřad

- ◆ Obec prvního typu
- ◆ Působnost na úseku matrik
- ◆ Úřad tvoří starostka, místostarosta a tři úřednice



# Rozklikávací rozpočet

- Nad rámec povinného zveřejňování
- Průběžné informace aktualizované každý měsíc
  - ◆ Velmi jednoduchá operace následující po měsíční závěrce
- Každý může detailně vidět, kolik má obec od státu peněz, kolik vybere na daních a poplatcích, kam obec investuje a co všechno platí, a to přímým proklikem z webových stránek obce



# Ukázka – během roku

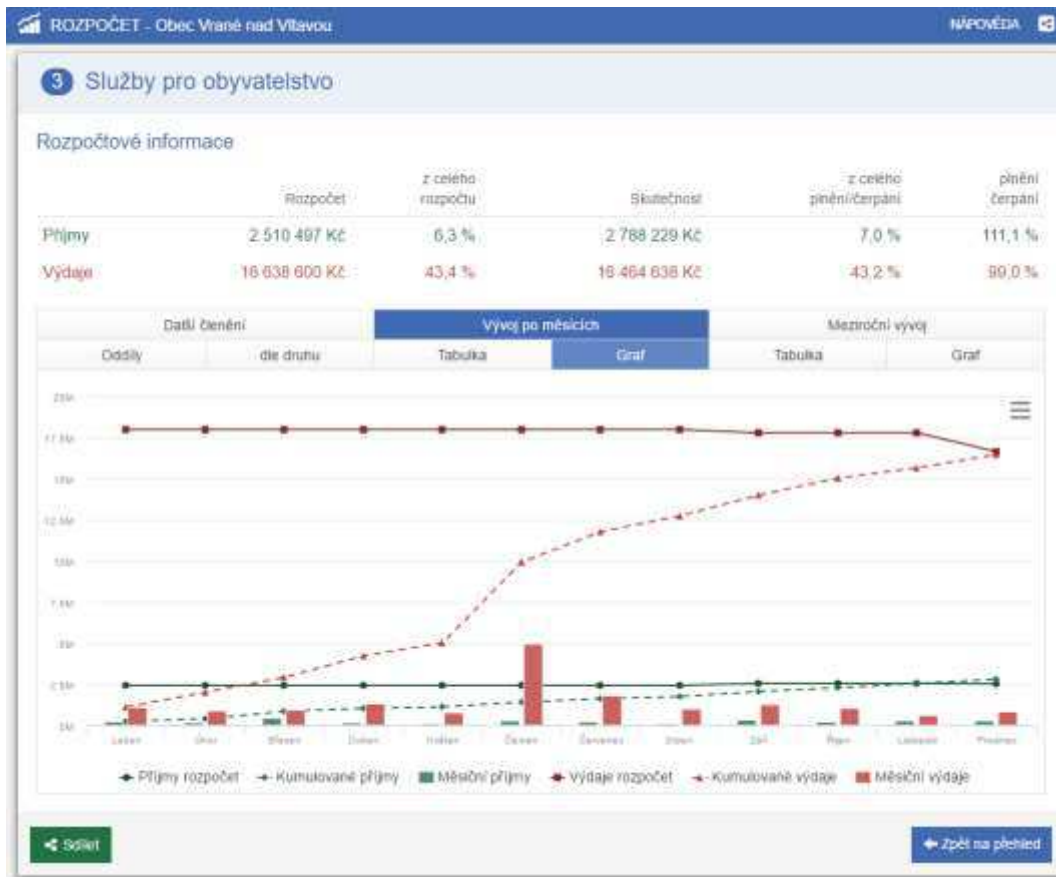

# Ukázka – meziroční srovnání

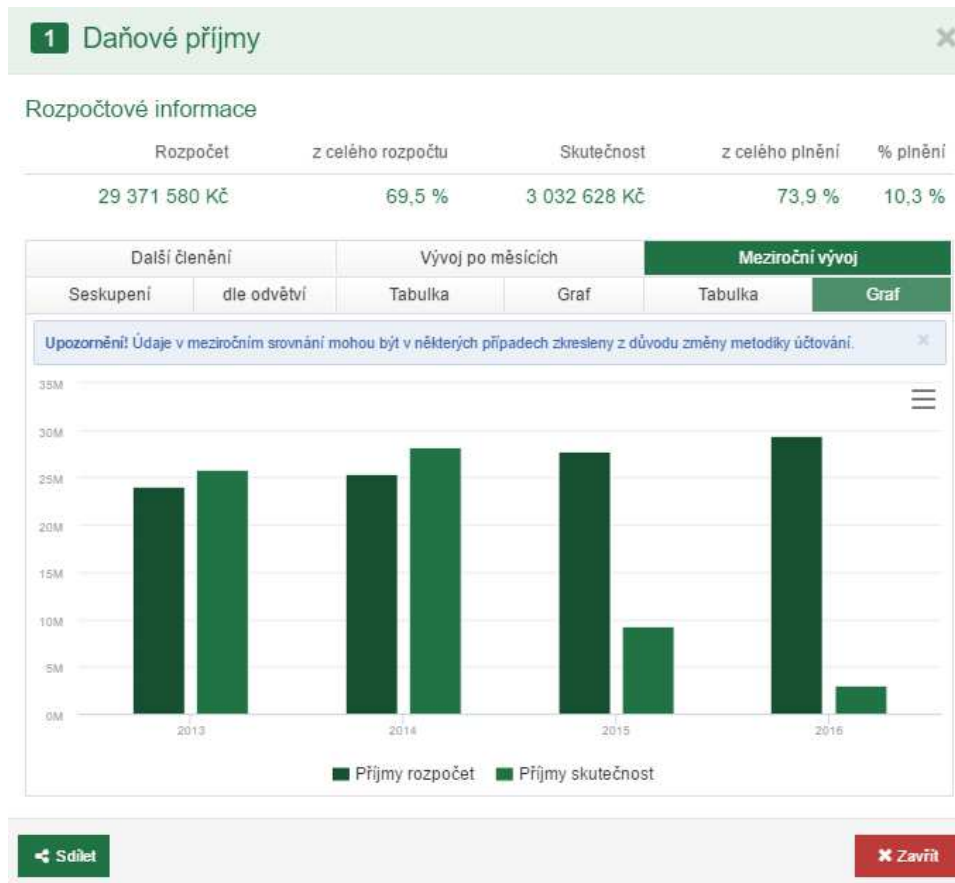

# Úřední deska

- Míra transparentnosti dána zvoleným způsobem realizace
  - ◆ Dokladování stavu úřední desky k určitému datu
  - ◆ Fulltextové vyhledávání
  - ◆ Výstupní formáty dle vyhlášky č. 259/2012 Sb., o podrobnostech výkonu spisové služby
    - ◆ Textová vrstva
  - ◆ Webové stránky úřední desky jsou vytvořeny s ohledem na přístupnost a bezbariérovost tak, aby splňovaly všechny důležité zásady přístupnosti podle metodického pokynu k vyhlášce č. 64/2008 Sb., o formě uveřejňování informací souvisejících s výkonem veřejné správy prostřednictvím webových stránek pro osoby se zdravotním postižením (vyhláška o přístupnosti)



# Evidence smluv

- Pro obce, které nevykonávají rozšířenou působnost je zveřejňování smluv na bázi dobrovolnosti
  - ◆ Základem k tomu je však vnitřní proces uspořádání smluv
- Modulu Evidence smluv
  - ◆ Základem je číselník typů smluv – zdroj šablon
  - ◆ Uložené elektronické podoby
    - ◆ Textová podoba plného textu určená pro indexování plnotextového vyhledávání a uložení celého textu smlouvy
    - ◆ Anonymizovaná textová podoba určená pro zveřejňování
    - ◆ Naskenovaná podoba včetně případných vlastnoručních podpisů a dalších atributů (např. razítek)





TRIADA

Děkujeme za pozornost

[www.vranenadvltavou.cz](http://www.vranenadvltavou.cz)

[www.munis.cz](http://www.munis.cz)