



# **Elektronizace procesů a digitalizace dat úřadu**

Zuzana Pločková, GORDIC spol. s r.o.

Miroslav Wolf, GORDIC spol. s r.o.

Ondřej Gesterndörfer, město Černošice

# Elektronizace procesů a digitalizace dat úřadu

Elektronizace

Digitalizace

Integrace

Legislativa

Interní směrnice

Oblasti

Důvody

Výhody



# Důvod pořízení elektronizace a digitalizace na městě Černošice

...slovy pana Gesterndörfera

*„Jelikož máme více pracovišť, bylo zapotřebí oběh dokumentů zefektivnit a zkrátit.“*



# Přínosy elektronizace a digitalizace pro město Černošice

- ušetření finančních nákladů za tisk košilek/průvodek
- ušetření času oběhu košilek/průvodek přes kurýra/řidiče
- urychlení finanční kontroly, jak před vznikem závazku, tak po vzniku závazku
- není potřeba fyzicky ukládat košilky/průvodky, jelikož jsou uloženy v digitálním úložišti - spisové službě, opatřené podpisem a časovým razítkem (dle zákona o finanční kontrole)
- nastavení pravidel a procesů k finanční kontrole (čas do kdy má být nejpozději podepsáno-schváleno-vyřízeno)

# Reference

- Středočeský kraj
- Městská část Praha 1
- ...

# Statistika schvalovacích procesů – Středočeský kraj 2017

## Počet schválených dokumentů

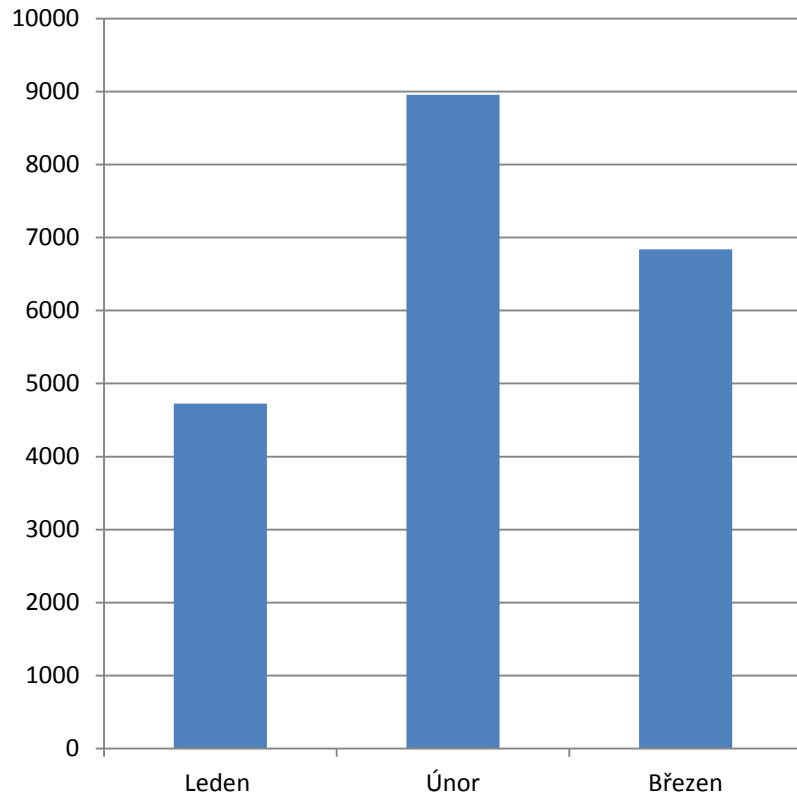

## Počet schvalovacích úkonů

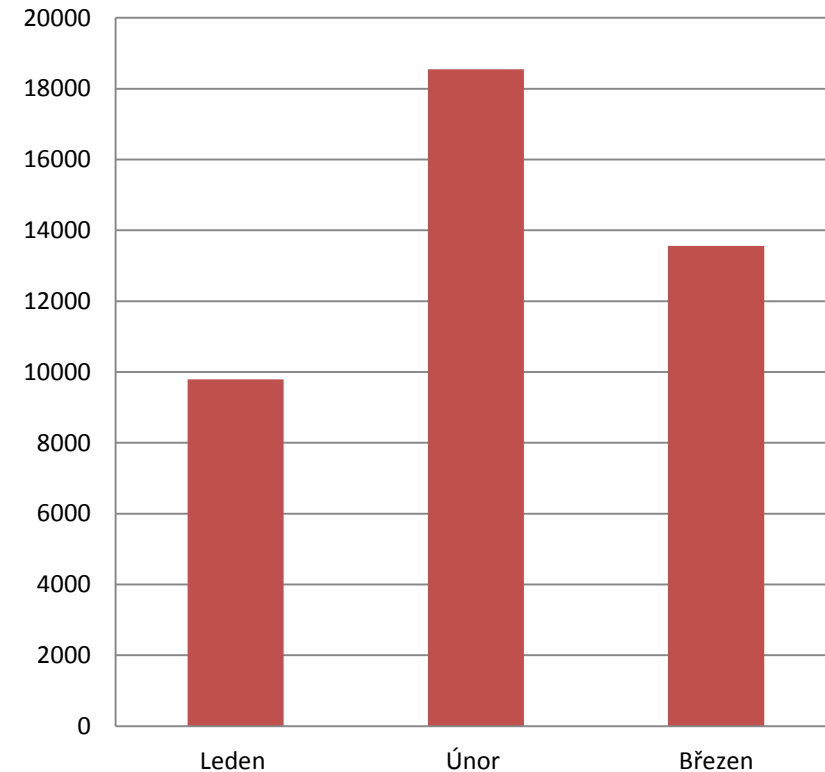

# Mobilní aplikace EPK – QR kód

[mobile.gordic.cz](http://mobile.gordic.cz)

iOS



Android



Aplikace jsou dostupné pro operační systémy **Android** a **iOS**.



# Administrativní audit – Etapa I. - Analýza

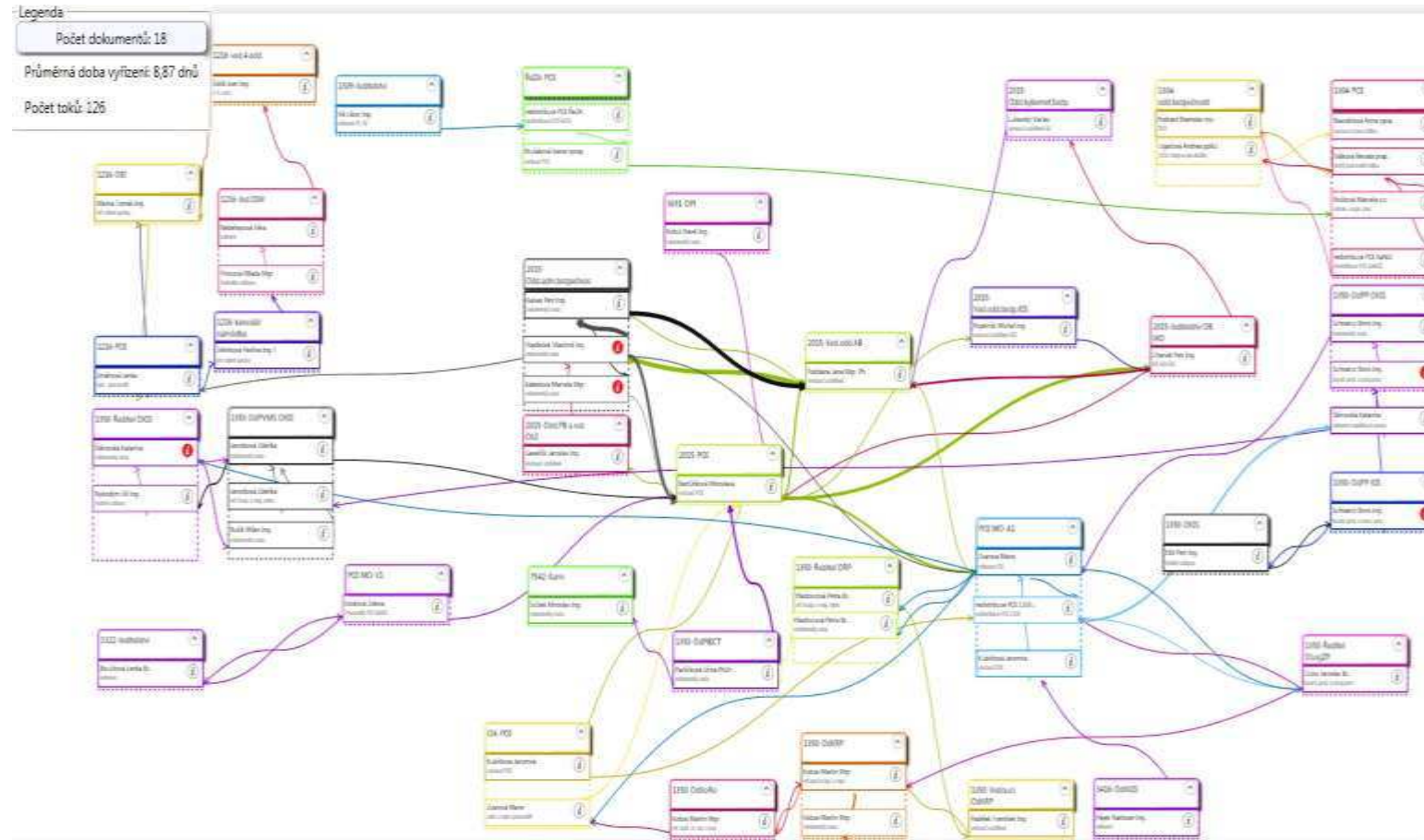





# Manažerské pohledy – běžné výdaje za odbor – výstup MS Excel

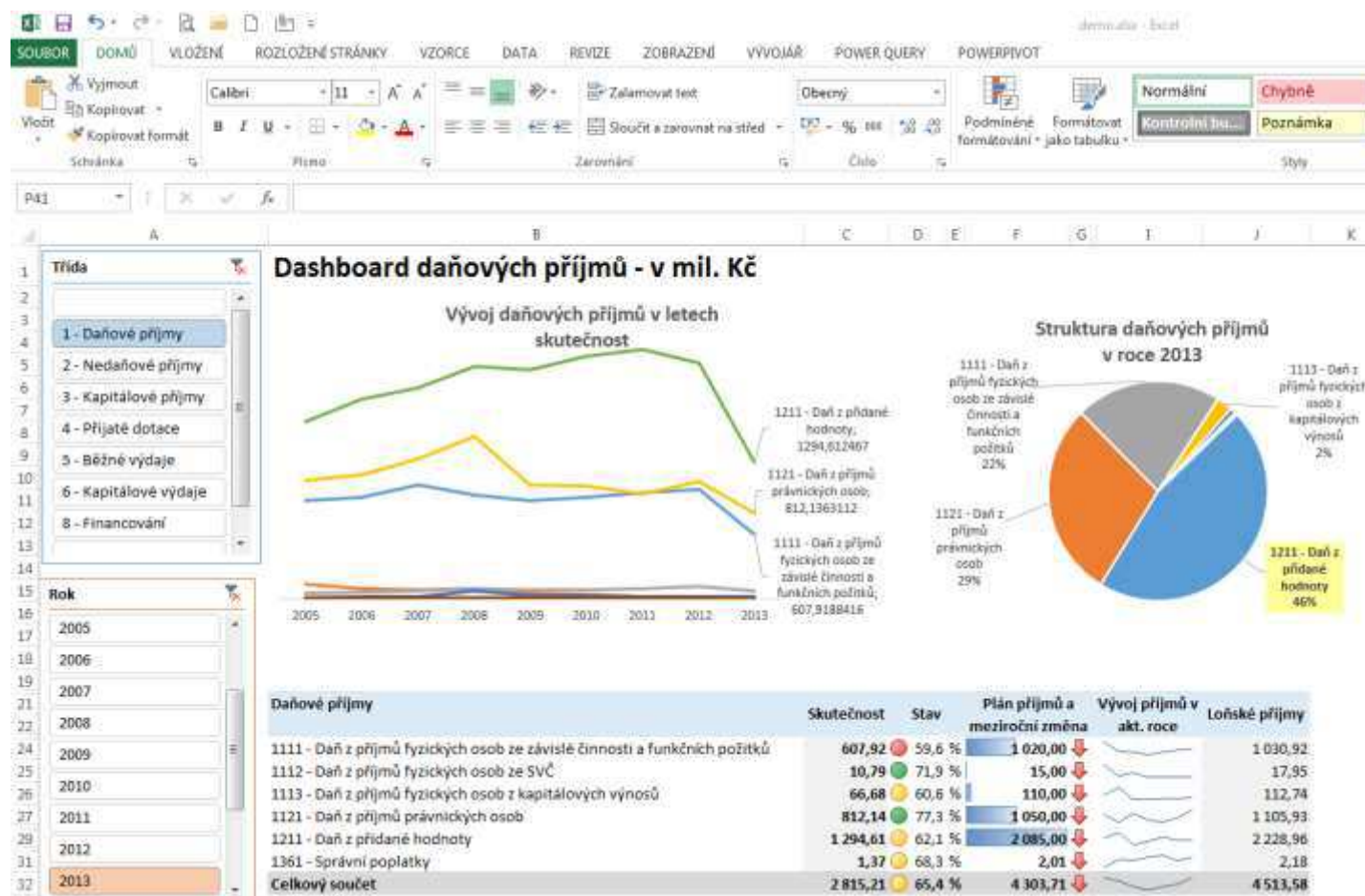

# Manažerské pohledy – Investiční projekt



# Manažerské pohledy – rozpočtové výdaje v aktuálním roce

Rok: 2015 Pol: Výdaje OdPa: Vše (odpa) Zaskrouhlení: v tis. Kč

Rok: 2013 OdPa: 2143 - Cestovní ruch Konsolidační položky: Ne Orj: Vše (orj)

Rok - Měsíc: 201303 Pol: Výdaje UZUZ: Vše (uz) Zaskrouhlení: v tis. Kč

Parametry Rok a Rok - měsíc určují časové období, ve kterém se mají hodnoty zobrazit.

Pol a Konsolidační položky určují - vráť-li report hodnoty za výdaje, nebo pouze např. běžné výdaje a bez konsolidačních položek (hodnota parametru a Ne)

Další parametry jako OdPa, UZ umožňují konkretizovat oddíl - paragrafa účelový znak, za které se mají data filtrovat.

Výdaje přes c

Zobrazená ORJ: Pouze ta ORJ, která mají roz

Výdaje na Akce za OdPa 2143 - Cestovní ruch k období 2013/03 -

## Seznam agendových dokladů, částky dle druhu dokladu

Vybrané období: 201503 Report je filtrován dle parametrů reportů, které předcházely v proklikávání. (OdPa, Pol, UZ, Org (Akce), Externí subjekt, období rok - měsíc.

	Agenda (Drd)	Agendové číslo	Identifikátor	Externí subjekt	Popis	Datum evidence	Stav	OdPa	Pol	UZ	MD	Dal
<b>Akce: 000000000303 - MŠ Klubičko-náklady příštích období</b> První úroveň seskupení tvoří Org (Akce)												
<b>Čerpáno</b> Poukaz výdajový <span style="float: right;">0,00 252 500,00</span>												
	POU (0)	450099	MEMIX004VMWM	71000330 - Mateřská škola	Kliknutím na externí subjekt (ESU) se zobrazí základní karta externího subjektu a I. Q 2015	12. 2. 2015	uhrazeno	3111	5331	00000	0,00	252 500,00
<b>Rezervováno</b> Druhou úroveň seskupení řádků tvoří Typ obrátu (jde-li o skutečnost (Čerpáno), Fakturaci (Rezervováno), tvorbu rozpočtu (Rozpočet schválený atp..)) <span style="float: right;">0,00 505 000,00</span>												
	POU (6)			školá	MŠ Klubičko - příspěv. na provoz na I. Q 2015	12. 2. 2015	uhrazeno	3111	5331	00000	0,00	252 500,00
	POU (6)			školá	MŠ Klubičko - příspěv. na provoz na II. Q 2015	20. 3. 2015	uhrazeno	3111	5331	00000	0,00	252 500,00
<b>Rozpočet upravený</b> Rozpočtový doklad <span style="float: right;">0,00 1 010 000,00</span>												
	ROZ (2)	00		Nevyplněno	Rozpočet 2015	5. 1. 2015	ostatní	3111	5331	00000	0,00	1 010 000,00
<b>Rozpočet schválený</b> Rozpočtový doklad <span style="float: right;">0,00 1 010 000,00</span>												
	ROZ (2)	00001	MEMIX004SA98	Nevyplněno	Rozpočet 2015	5. 1. 2015	ostatní	3111	5331	00000	0,00	1 010 000,00

Kliknutím na identifikátor se spustí navázaný report, který zobrazí detail dokladu

# Manažerské pohledy - odbory

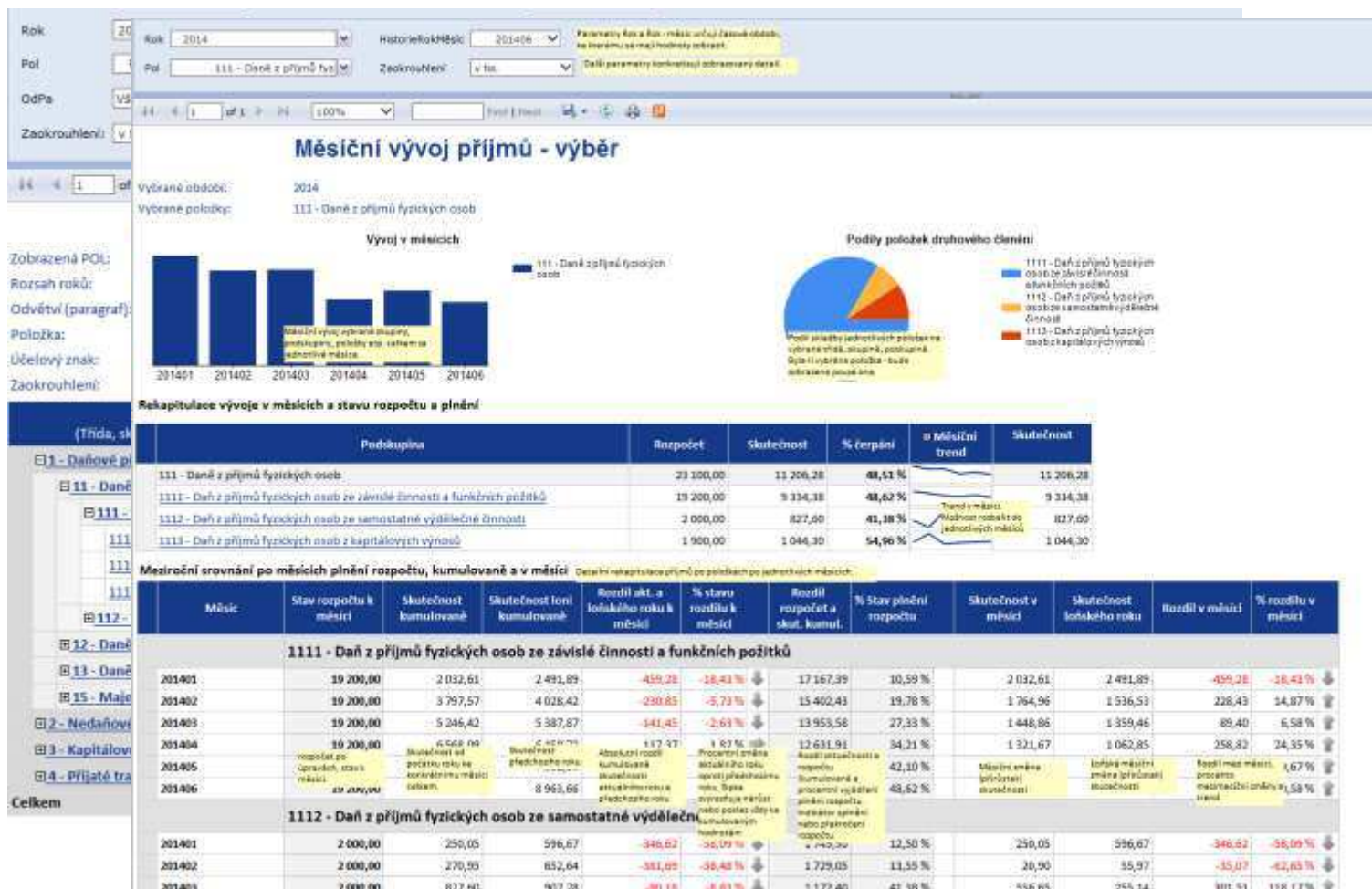

# Manažerské pohledy – čerpání rozpočtu – výstup na web

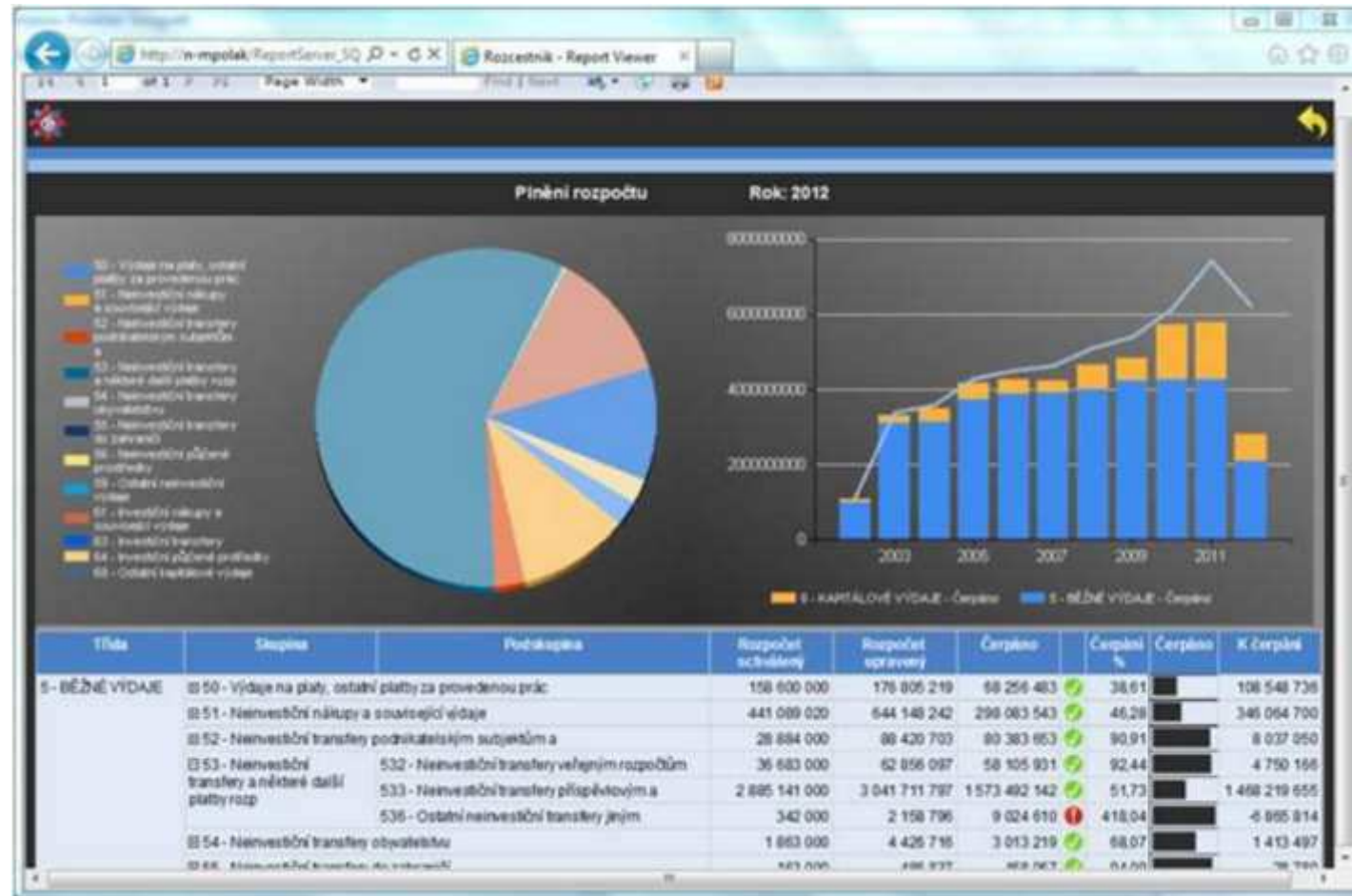

# Manažerské pohledy – BI a Big Data

