

eIDAS ve zdravotnictví

(eOP-eMedocs ukázka využití)

Petr Pavlinec
Odbor informatiky
Kraj Vysočina

- **Identita** = např. login+heslo nebo certifikát
- **Identity provider (IdP)** = poskytoval identitu = zj. databáze obsahující identity uživatelů (MojID, ISDS, eOP)
- **Service provider (SP)** = poskytoval služby = zj. aplikace do kterých se bude občan přihlašovat/autentizovat (např. Portál ČSSZ, Úplné elektronické podání, eMedocs – výpis zdravotnické dokumentace)
- **Atribut provider (AP)** = poskytoval údaje = zj. databáze, která k dané identitě vede další údaje (např. ISZR ROB-bydliště, číslo dokladu, občanství).
- **eIDAS node (PEPS)** = zj. národní brány pro autentizaci identit
- **NIA** = národní identitní autorita (poběží v rámci ISZR, projekt MORIS)
- **Úrovně záruky eIDAS** = nízká, značná, vysoká (splňuje eOP = čip+PIN)

Základní schéma eIDAS autentizace

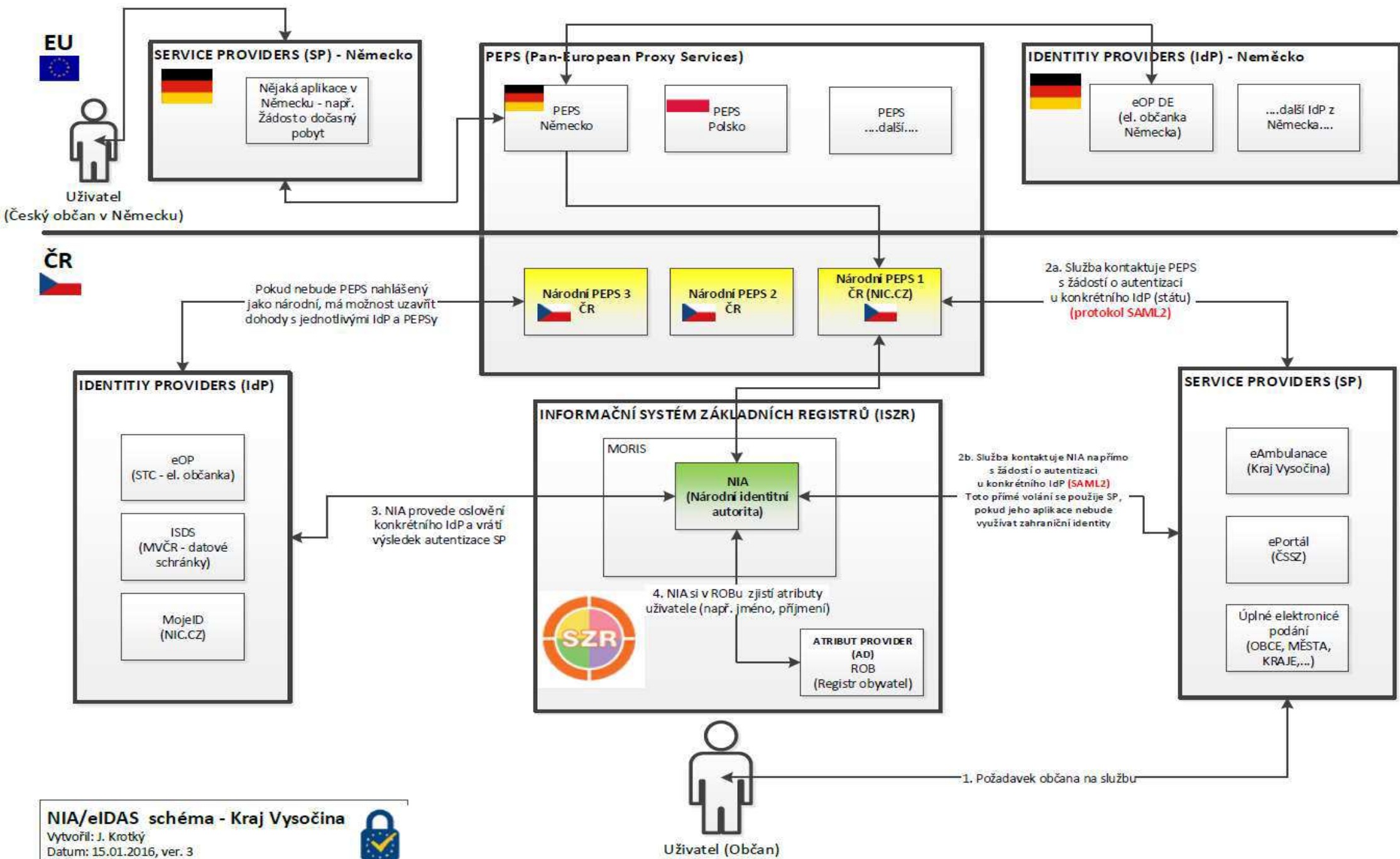

eIDAS eID IDP - eOP

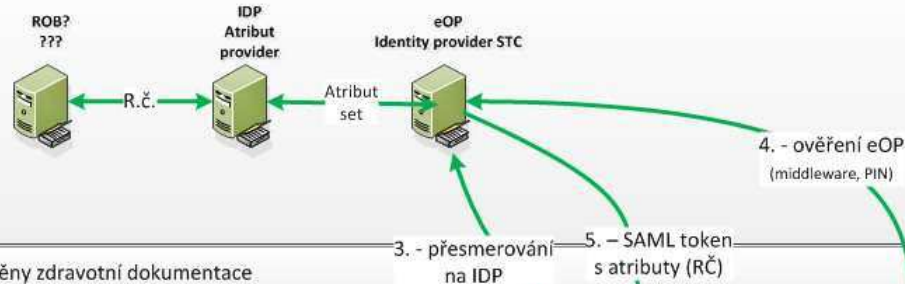

Komunikační infrastruktura výměny zdravotní dokumentace

Výměna zpráv a vyhledávací funkce

Národní centrum

NIXZD.CZ

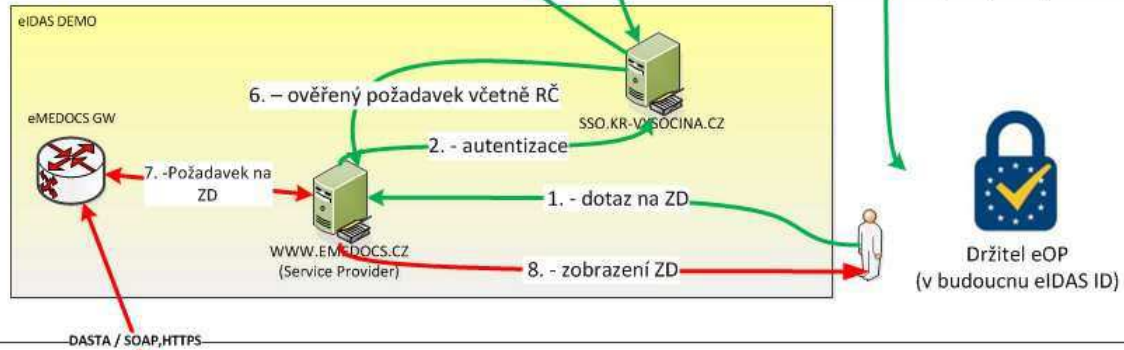

Krajské centrum

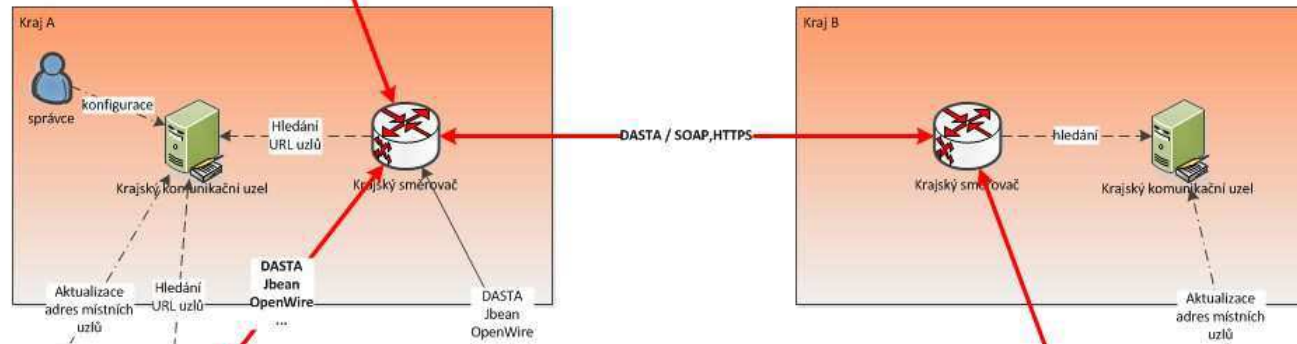

Zdravotnické zařízení

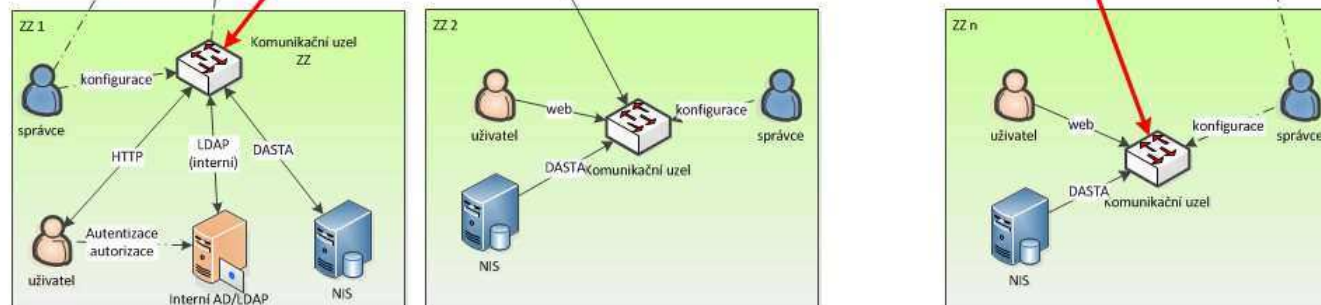

Základní schéma eIDAS autentizace

eIDAS eID
IDP - eOP

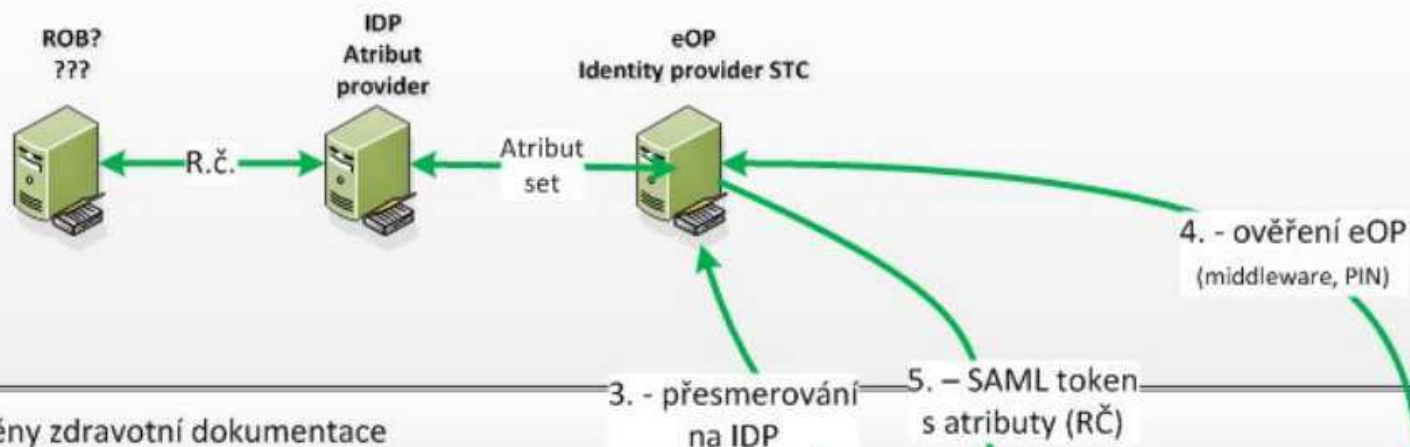

Národní centrum

NIXZD.CZ

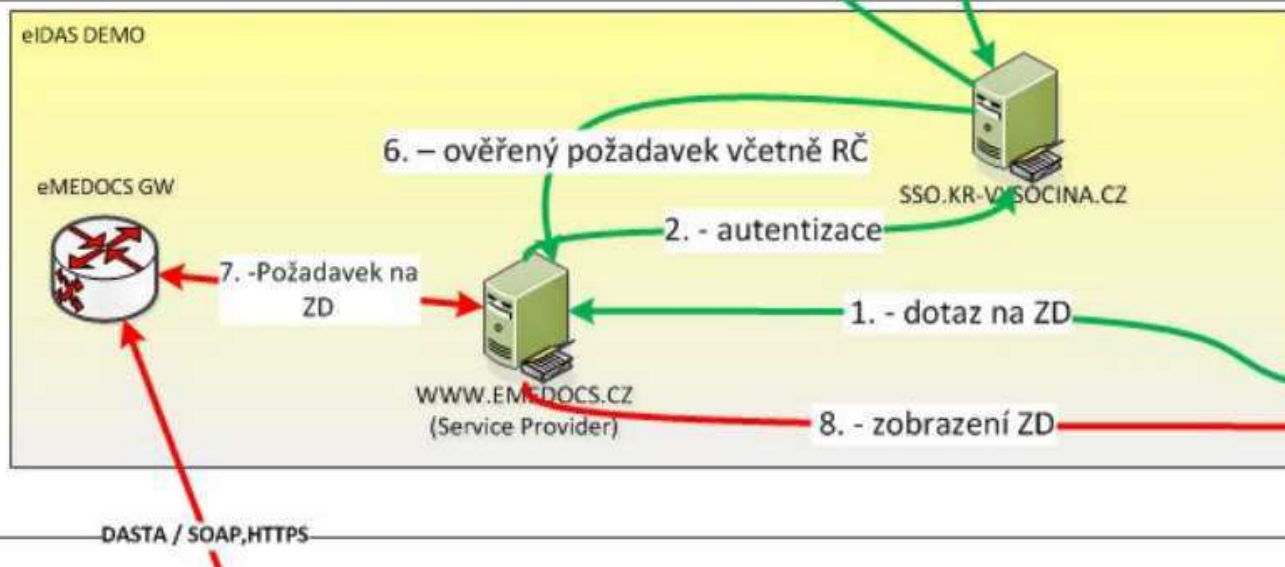

Základní schéma eIDAS autentizace

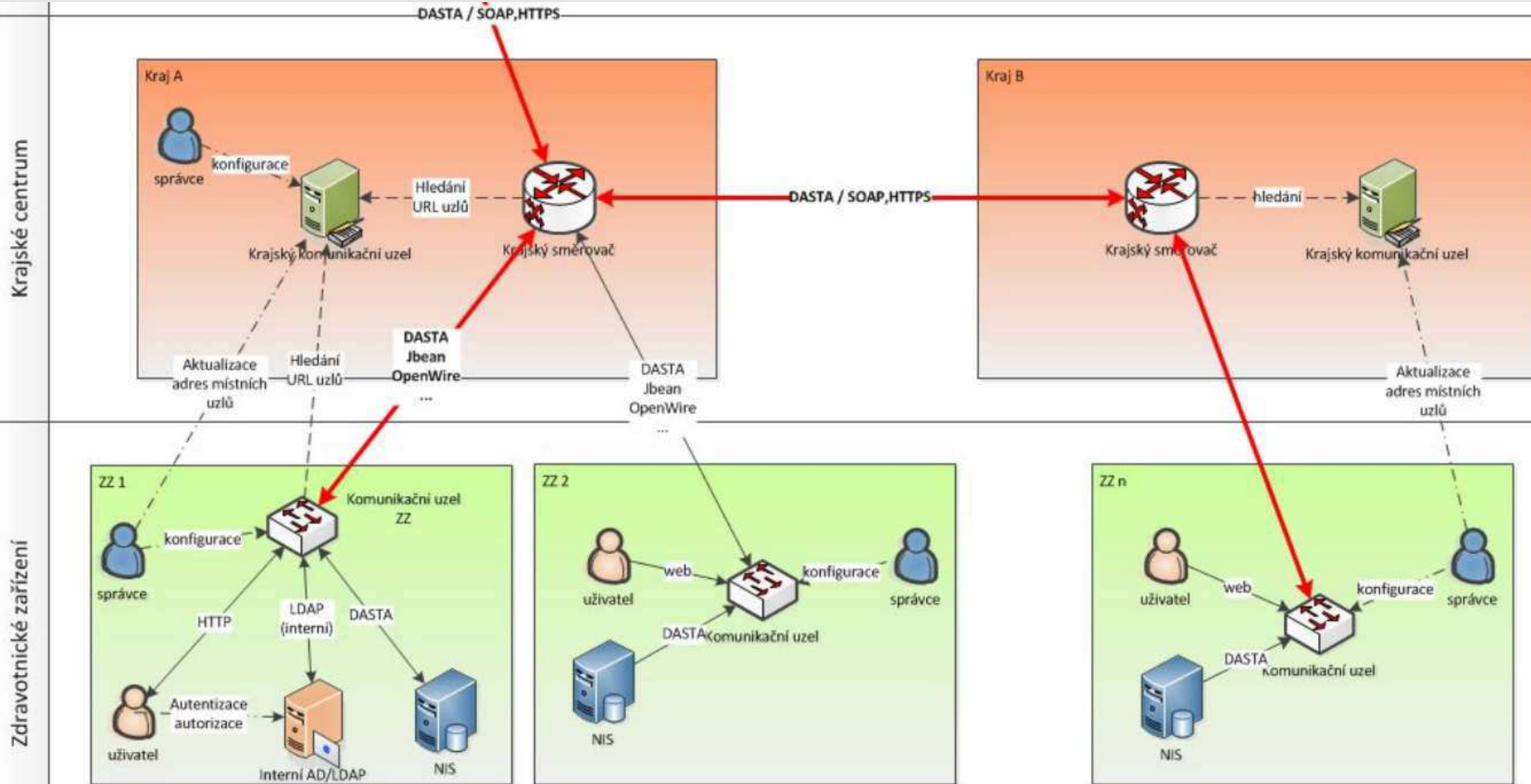

eIDAS eID IDP - eOP

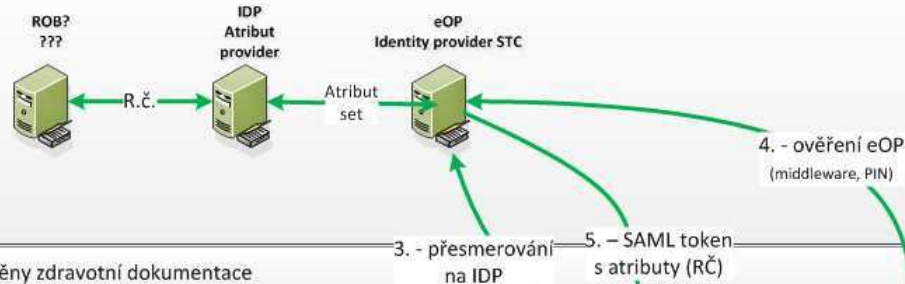

Komunikační infrastruktura výměny zdravotní dokumentace

Výměna zpráv a vyhledávací funkce

Národní centrum

NIXZD.CZ

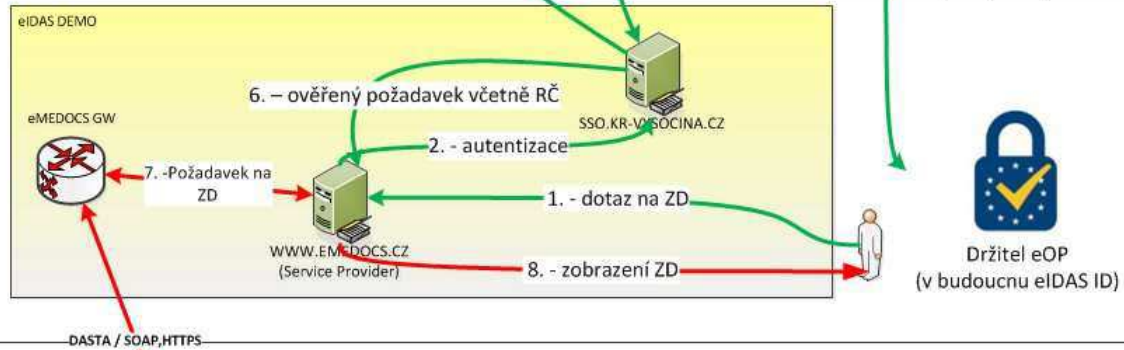

Krajské centrum

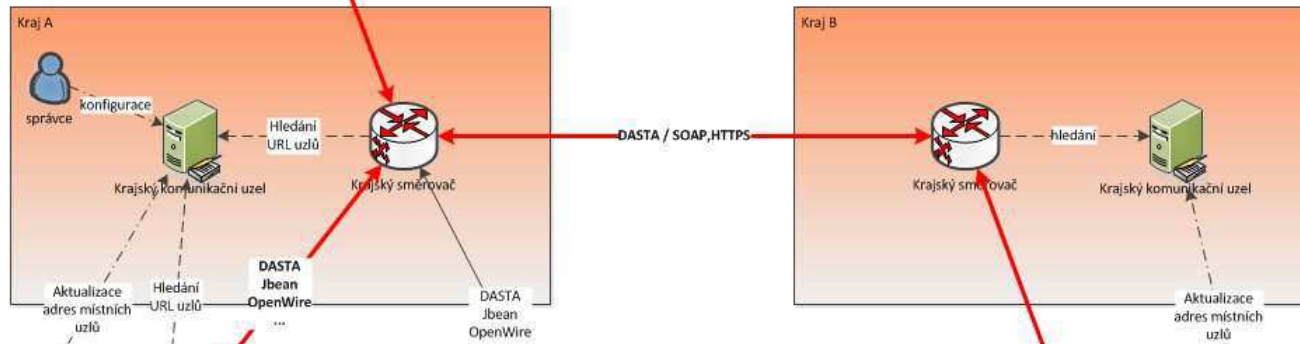

Zdravotnické zařízení

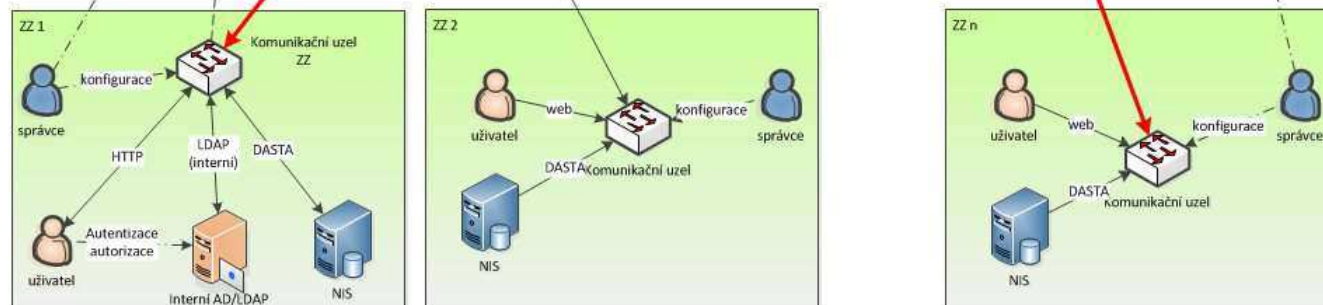

Výpis zdravotnické dokumentace - přihlášení

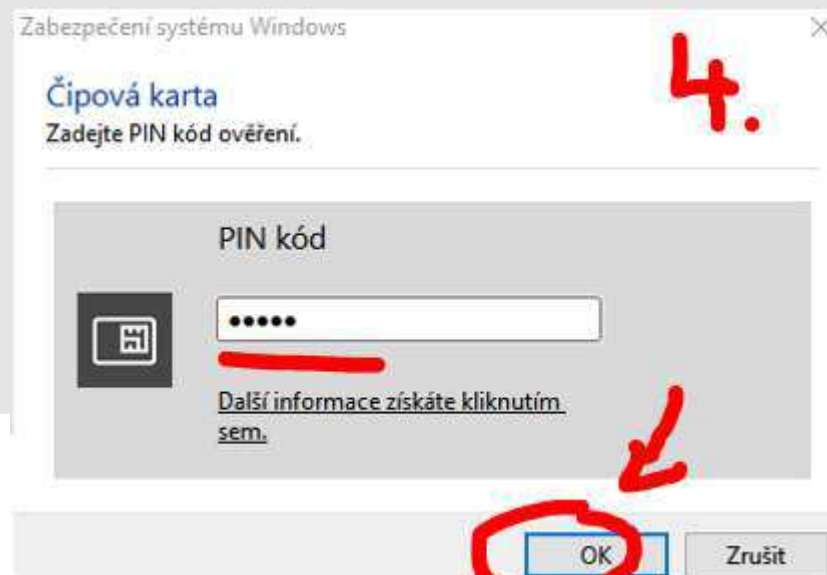
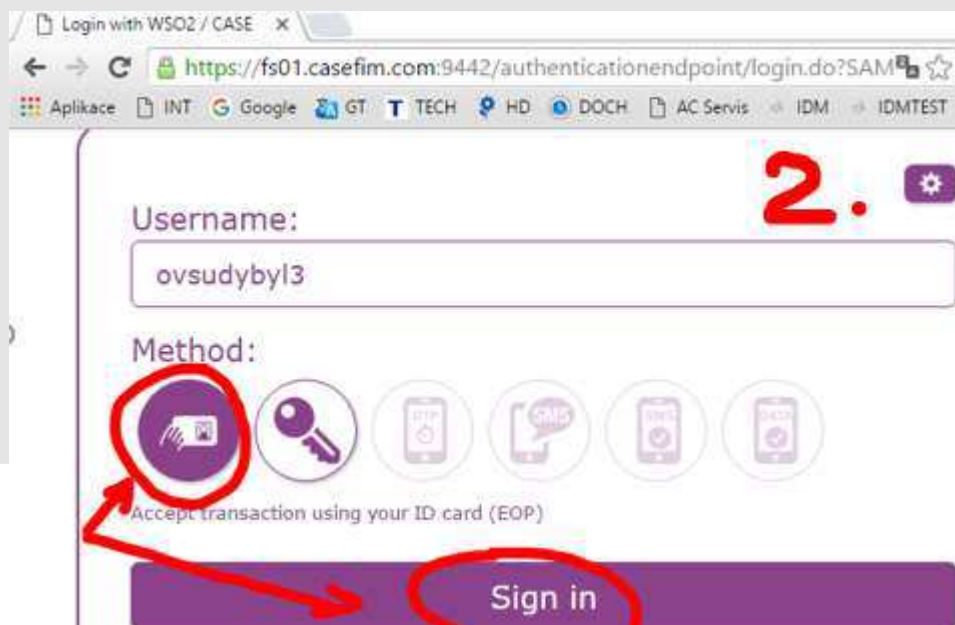
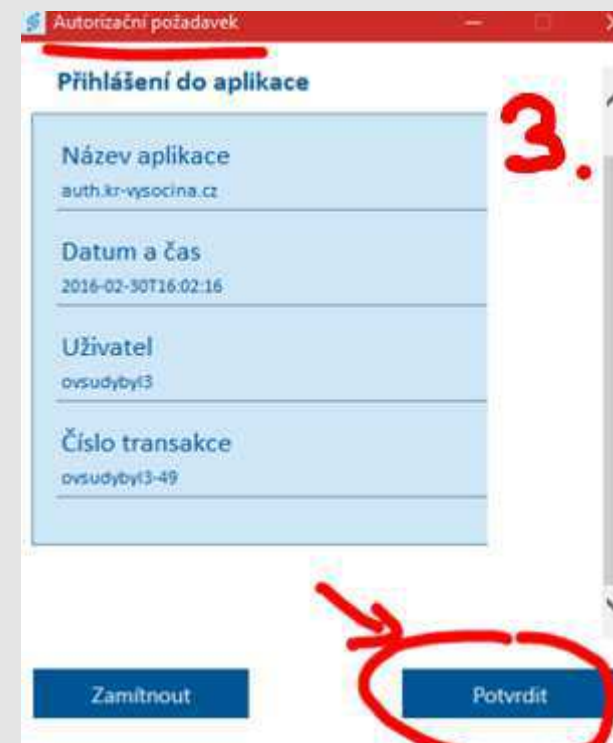
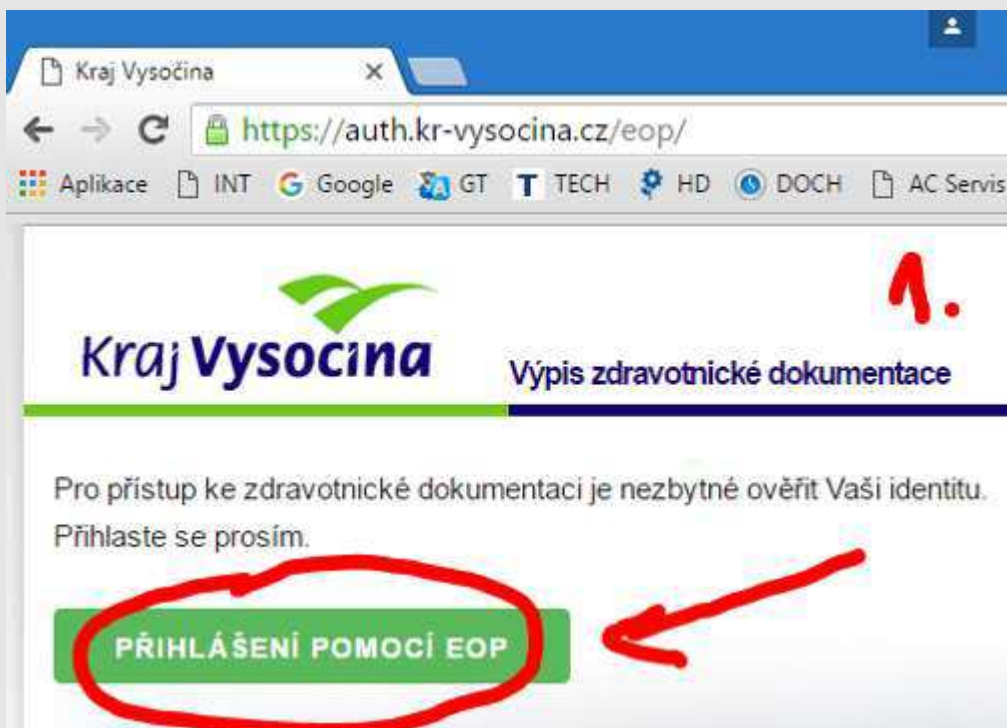

Výpis zdravotnické dokumentace – ověřená identita

Kraj Vysočina

Výpis zdravotnické dokumentace

Byl jste úspěšně přihlášen.

Jméno a příjmení: **OTAKAR VŠUDYBYL**

Číslo občanského průkazu: **997003707**

Rodné číslo: **551013/1110**

Datum narození: **13.10.1955**

Bydliště: **PRICNA 19, PRAHA**

ODHLÁSIT SE

VÝPIS ZDRAVOTNICKÉ DOKUMENTACE

Výpis zdravotnické dokumentace - obsah

Kraj Vysočina

← → ↻ <https://auth.kr-vysocina.cz/eop/emedocs>

Aplikace INT Google GT TECH HD DOCH AC Servis IDM IDMTEST PROCESY E-ZAK EZAK-TEST iDNES

[< HOMEPAGE](#)

Zdravotnické záznamy ze systému EMEDOCS

Organizace: ICZ Test (i.cz)

Žádné záznamy o pacientovi

Organizace: Nemocnice Havlíčkův Brod, p.o. (onhb.cz)

Pacient:

Jméno	OTAKAR
Příjmení	VŠUDYBYL
Rodné číslo	551013/1110
Datum narození	
Pohlaví	MALE
ID	314864
Bydliště	..

Alergie:

Název	Autor	Aktualizováno
nejuje	Ondřej Havlík	2016-03-16T00:00:00+01:00

Rizikové faktory:

Název	Autor	Aktualizováno
náhodně omdlévá	Ondřej Havlík	2016-03-16T00:00:00+01:00

Pobyty:

Typ návštěvy	Oddělení	Kód diagnózy	Diagnóza	Datum	departId	departProf
A	Endokrinologie	Z000	Celkové lékařské vyšetření	2016-03-16T00:00:00+01:00	69	104

Organizace: Nemocnice Jihlava (nemji.cz)

Pacient:

Jméno	Otakar
Příjmení	Všudybyl
Rodné číslo	5510131110
Datum narození	1955-10-13T00:00:00+01:00

Stěžejní otázky pro rozjetí podobné služby v realitě

- Jaká bude **architektura** národního řešení eID dle eIDAS v ČR?
- Jakým způsobem a zda vůbec bude NIA a další **IDP poskytovat RČ** v atribut setu?
- Jakým způsobem budeme pracovat s eIDAS ID resp. **identitami od zahraničních IDP?**
- Jak jsou a budou **cizinci** identifikováni ve zdravotních systémech v ČR?
- Kdy a jak zdravotnictví přejde na **bezvýnamové identifikátory** resp. jak ztotožní svůj kmen pacientů (vůči ROB ale i eIDAS identitám)?
- Jakým způsobem budou poskytovatele zdravotní péče komunikovat se **základními registry?**
- Kde vznikne český **Master Patient Index?**
- **Budeme využívat eID i pro identifikaci zdravotníků?**



Děkuji za pozornost...