

ELEKTRONIZACE SBÍRKY LISTIN KATASTRU NEMOVITOSTÍ

Hradec Králové, 4. dubna 2016

Pavel Doubek

Sbírka listin katastru nemovitostí

▣ Sbírka listin (zákon č. 256/2013 Sb.)

▣ obsahuje

- rozhodnutí, smlouvy a jiné listiny, na základě kterých byl proveden zápis do katastru
- úplné znění prohlášení vlastníka domu
- dohody spoluvlastníků a správě nemovitosti

▣ Sbírka listin (vyhláška č. 357/2013 Sb.)

- Listiny se ukládají do sbírky listin v takové podobě, v jaké byly doručeny katastrálnímu úřadu
 - Problém s důvěryhodným uložištěm
 - Problém při poskytování elektronických listin
- Je-li to potřebné nebo vhodné, písemnost se pro účely založení do sbírky listin převede do listinné podoby

Sbírka listin do konce roku 2015

Příjem listin ISKN



Listinný originál



Elektronický originál

Sbírka listin



Listinný originál



Převedeno z el.orig.

Poskytování listin

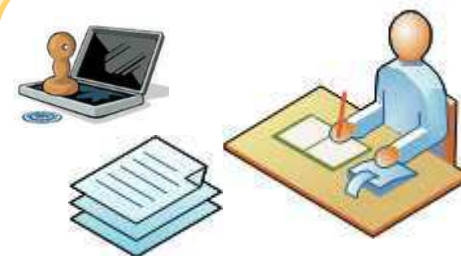

*Místně příslušné
katastrální pracoviště*

**Sbírka listin
pouze v listinné
podobě**



Document management systém

- Document Management Systém (dále také DMS) je
 - informační systém, který umožňuje uložit, skladovat, zpřístupnit, spravovat a archivovat elektronické dokumenty ČUZK
 - úložištěm dokumentů pro agendové informační systémy ISKN, EPVDS
- Součástí DMS je Obelisk Archive pro archivaci elektronických dokumentů
 - Samostatné úložiště určené k tvorbě a dlouhodobé správě legislativně platných dokumentů, které zaručuje jejich neměnnost a důvěryhodnost
- Servery pro ověřování elektronických certifikátů
 - slouží k ověřování certifikátů elektronických podpisů/značek a časových razítek dokumentů na bázi porovnávání s CRL listy, které vystavují Certifikační autority
 - hlídají platnost podpisů/značek a časových razítek a zajišťují jejich “přeražení” před vypršením lhůty
 - Používány jsou časová razítka PostSignum

Hybridní sbírka listin od roku 2016

Příjem listin ISKN



Listinný originál



Elektronický originál

Sbírka listin



Listinný originál



Elektronický originál

Skenování listin



> 5,6 mil. listin

Důvěryhodné uložení (DMS)



Elektronická kopie

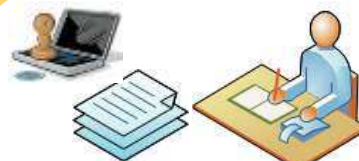

Libovolné katastrální
pracoviště

Poskytnuto > 51000 listin



Úředník

Poskytnuto > 67000 listin



Soukromá osoba

Dálkový přístup www.cuzk.cz

Poskytování listin sbírky listin

Dálkový přístup k datům katastru nemovitostí

 Dálkový přístup k údajům katastru nemovitostí

Uživatel: i-doubekp Můj účet Odhlásit se ?
Platnost dat: 04.12.2015 09:15:08

Výpisy Zjednodušený přístup Nemovitosti Mapy Další sestavy Moje sestavy **Sbírka listin** Nastavení aplikace

Sbírka listin

* Povinně vyplňovaná položka

Sbírka listin

Řízení (typ – číslo / rok – pracoviště) *
Vklad (V) – 11409 / 2015 – 211 KP Příbram

Podoba poskytnutí: Listinná Elektronická

Vyhledat

Řízení	Označení listiny	Datum vyhotovení
<input type="checkbox"/> V-11409/2015-211	Návrh na vklad ze dne 02.11.2015. Právní účinky zápisu ke dni 02.11.2015. Zápis proveden dne 24.11.2015.	2015-11-02 00:00:00.000
<input checked="" type="checkbox"/> V-11409/2015-211	Smlouva darovací, o zřízení věcného břemene - bezúplatná ze dne 02.11.2015. Právní účinky zápisu ke dni 02.11.2015. Zápis proveden dne 24.11.2015.	2015-11-02 00:00:00.000

Spustit

Za listinu maximálně 300 Kč

Identifikace	Název	Parametry	Částka v Kč	Počet stran	Formát	Odesláno	Stav
63207696011	Ověřený výstup nebo duplikát ze sbírky listin katastru	Řízení V-11409/2015-211, Listina: Smlouva darovací, o zřízení věcného břemene - bezúplatná ze dne 02.11.2015. Právní účinky zápisu ke dni 02.11.2015. Zápis proveden dne 24.11.2015.	20,-	2	PDF	04.12.2015 11:32:49	Vytvořen bez chyby. ✘

Poskytování listin sbírky listin

Objednání listiny nedostupné dálkovým přístupem

Sbírka listin

✘ Požadovaná listina ze Sbírky listin není pro poskytnutí dálkovým přístupem k dispozici. Podrobnější informace lze získat na příslušném katastrálním pracovišti.

i Požadavek na poskytnutí listiny dálkovým přístupem je možné zaslat také přímo přes **kontaktní formulář**. Po jeho vyplnění a odeslání bude požadavek zpracován příslušným katastrálním pracovištěm a listina bude k poskytnutí dálkovým přístupem připravena. Pokud máte v zákaznickém účtu uveden kontaktní e-mail, bude Vám zaslána zpráva, jakmile bude listina k dispozici. ✘

Řízení (typ – číslo / rok – pracoviště) *

Vklad (V) - 1 / 2015 - 305 KP Písek

Vyhledat

Řízení

Žádné výsledky

Žádost o zpřístupnění listiny ze sbírky listin katastru nemovitostí

i Váš požadavek bude odeslán na místně příslušné katastrální pracoviště ke zpracování. O výsledku zpracování žádosti budete informováni e-mailem. ✘

Číslo řízení: V-1/2015-305

Katastrální pracoviště: Písek

Uživatelské jméno: i-doubekp

Email uživatele DP: Neje vyplněn

Email:

Žádost o zpřístupnění listiny ze sbírky listin katastru nemovitostí

✔ Vaše žádost byla zaevidována a bude vyřízena na Katastrálním pracovišti "Písek".

Od: Sbírka listin DP <sbirkalistin-neodpovidejte@cuzk.cz>

Odesláno: út 10.11.2015 17:22

Komu:

Kopie: Doubek Pavel

Předmět: TEST - Žádost o výstup ze sbírky listin

Vážený zákazníku,

Vaše žádost o zpřístupnění listiny ze sbírky listin katastru nemovitostí uložené pod V-1/2015-305, Písek prostřednictvím aplikace

Dálkový přístup do katastru nemovitostí byla zaevidována na Katastrálním pracovišti Písek.

O výsledku zpracování Vaší žádosti budete informován.

Děkujeme za využití našich služeb.

Kontakt Helpdesk: <https://helpdesk.cuzk.cz/>

Tel.: +420 284 044 455

Shrnutí

- Podařilo se
 - vytvořit DMS, který je průběžně naplňován
 - vytvořit propojení mezi systémy jako je ISKN, EPVDS, Dálkový přístup do katastru nemovitostí
 - uživatelům umožnit využívat možnosti DMS prostřednictvím jim známých systémů
 - většina uživatelů využívá DMS, aniž by si toto uvědomovala
 - zpřístupnit elektronické dokumenty dálkovým přístupem nejenom zaměstnancům katastrálních úřadů, ale v případě sbírky listin i široké veřejnosti

Děkuji za pozornost.