

MESTO PREŠOV

Poskytovanie prepojených evidencií mestského úradu a geoinformácií

(OPEN DATA, verejne prístupné komplexné informácie na webe)

Mesto PREŠOV

elektronická verejná správa mesta

Vitajte!

webGIS mesto PREŠOV

MAPY TÉMY NÁSTROJE aplikácia

LEGENDA A SYMBOLÓLIA

Psy na adresách

- Počet psov 1
- Počet psov 2
- Počet psov 3
- Počet psov 4
- Počet psov 5 a viac

Transparency Prešov

Transparentná samošpráva

Úvod

- Objednávky
- Zmluvy
- Dodávateľské faktúry
- Samospráva
- Školstvo
- Dotácie
- Rozpočet
- Volby - Volebné okrsky a miestnosti
- Ulice v meste
- Adresy v meste
- Demografia
- Prevádzky v meste
- Evidencia psov chovaných v meste
- Zoznam daňových dlužníkov
- Mapa mesta Prešov

Informačný systém mesta Prešov

- vyše 440 klientov v systéme, v budovách v celom meste
- pokryté všetky hlavné agendy pre samosprávu, nad jednou databázou (ORACLE)
- skoro 50 organizačných jednotiek, v tom 32 rozpočtových organizácií s právnou subjektivitou

Kľúčové míľniky

- rok 2008 - Kancelária prvého kontaktu, klientske centrum
- rok 2011 - zákonná povinnosť zverejňovať zmluvy, faktúry a objednávky na webe egov.presov.sk
- rok 2012 - nové témy na zverejňovanie, prepojenie s mapou
- rok 2013 - Jednotná ekonomika organizácií, vytvorenie dátového centra pre 32 organizácií



Čo chceme a ako to dosiahnuť...

- cieľom je sprístupnenie informácií, ktorými úrad disponuje, bez toho, aby sa o ne muselo požiadať
- transparentná verejná kontrola samosprávy a jej hospodárenia
- výrazné šetrenie prostriedkov, času i ľudských zdrojov na poskytovanie informácií
- automatická aktualizácia údajov z vnútorného informačného systému, bez potreby „ľudského“ zásahu
- na úrade nemusí byť konkrétny zamestnanec, ktorý informácie v reálnom čase zisťuje, zbiera, vyhodnocuje a následne pripravuje odpoveď
- reálne prepojenie evidencií s mapovým systémom, možnosť vyhľadávania, tlače, hypertext. odkazy z mapy
- rovnaký dizajn aplikácie, štruktúra, intuitívne používanie

Všetko pod jednou strechou bohatstvo informačných zdrojov

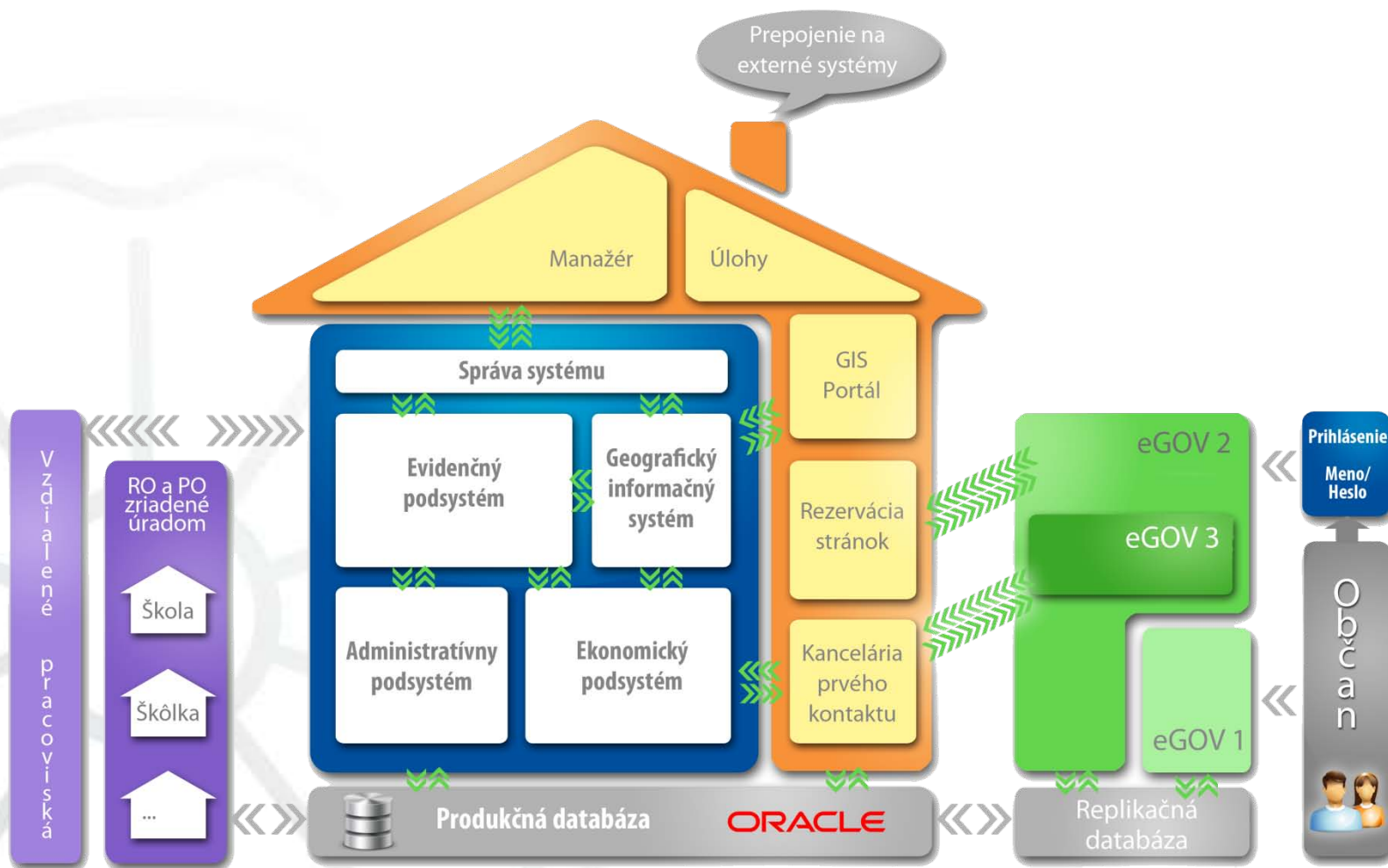

Technické riešenie a bezpečnosť

oddelené databázové prostredie od produkčného, ochrana vnútorného systému (bezpečnosť) – vonkajšie aplikácie neprístupujú k interným údajom

Webservice, štandardné protokoly HTTPS

plánovaná synchronizácia, podrobné logy, mailová notifikácia

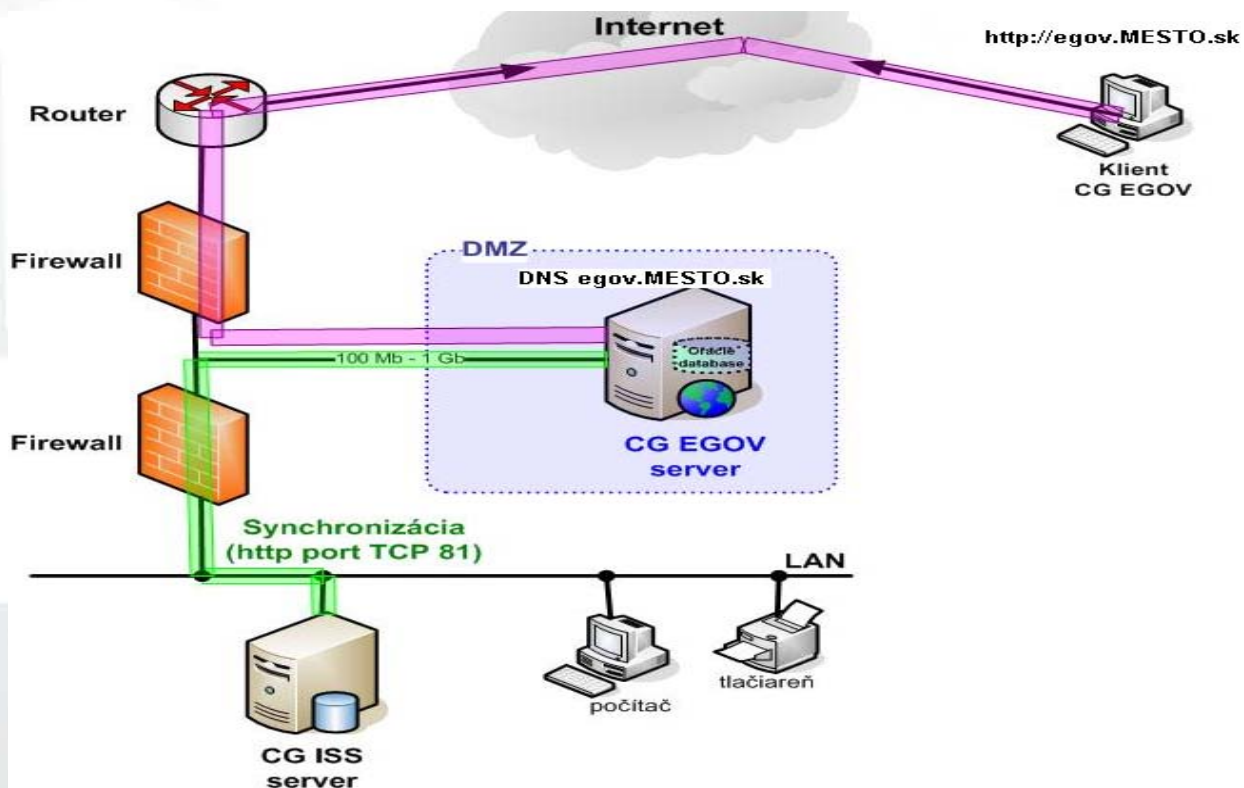

Informácie užitočné pre verejnosť

Evidencie – 25 tém

Objednávky = 33 organizácií

Zmluvy = 33 organizácií

Dodávateľské faktúry = 33

Samospráva

Školstvo

Dotácie

Rozpočet

Voľby

Ulice

Adresy

Demografia

Prevádzky

Evidencia psov

Daňoví dlžníci

....



Mestská mapa – 30 tém

Letecké snímky (viac rokov)

Hranice katastrov

Orientačná mapa

Ulice, Adresy a Súpisné čísla

Demografia, hustota obývania

Psy, Nebezpečné psy, Venčoviská

Školské zariadenia

Parcely registra C a E

Porovnanie DzN - KNC

Majetok mesta

Územný plán

Zosuvné územia

Povodňová mapa

Dopravné značenia, Zeleň

Polohopis

Ihriská, Športoviská, Cyklotrasy

Inžinierske siete

Mestské kamery, Vrstevnice a

iné

Evidencia občanov, ulíc, adries, stavieb, volebných miestností

Informácie sú čerpané z evidencie **občanov Slovenskej republiky**, ktorí sú v zmysle Zákona č. 253/1998 Z. z. o hlásení pobytu občanov Slovenskej republiky a registri obyvateľov Slovenskej republiky prihlásení k **trvalému pobytu** v meste Prešov. Údaje sa denne automaticky aktualizujú.

demografické štúdie, veková štruktúra

počty občanov podľa rokov, prírastky, úbytky

počty občanov podľa ulíc, počty občanov podľa volebných obvodov

počty občanov podľa veku (2 najstarší občania majú 102 rokov)

ULICE a ADRESY

Základné informácie sú čerpané z **evidencie stavieb a evidencie vydaných súpisných a orientačných čísel** v meste Prešov. Údaje sa denne dopĺňajú, spresňujú a automaticky aktualizujú.

zoznam ulíc s prepojením do mestskej mapy i Google maps

zoznam vyše 15.000 platných adries s prepojením do mapy i Google maps (popisy stavieb, fotografie, texty)

zoznam volebných okrskov a miestností s lokalizáciou v mape

Prešovský register adries

spojenie výhod Google maps s jeho StreetView a evidencie adries prepojených s „mestskou“ mapou, ktorá je oveľa aktuálnejšia (živá), obsahuje viacero vrstiev a tém

Mesto PREŠOV

elektronická verejná správa mesta

Vitajte!

Informácie o adresách mesta

Register adries a stavieb v meste Prešov

Základné informácie sú čerpané z **evidencie stavieb a evidencie vydaných súpisných a orientačných čísel** v meste Prešov. Údaje sú denne dopĺňajú, spracovávajú a automaticky aktualizujú.

Najnovšie adresy

Všetky adresy | **Obývatel'né adresy** | Všetky adresy | Kultúrne pamiatky | Nerozlišovať

Vybrané: 1

Detail	Časť mesta	orient. č.	Popis	Rok dokonč.	Fotografie, súčasné, historické	Mapa (Prešov)	Texty
Detail	Prešov	9	vodárenská veža - WATER TOWN	1972			
Detail	Prešov	8A	Caraffova väznica	1509			
Detail	Prešov	41	kostol - konkatedrála sv. Mikuláša				
Detail	Prešov	3	radnica, administratívna budova	1887			
Detail	Prešov	A	gréckokatolícky katedrálny chrám sv. Jána Krstiteľa	1300			
Detail	Prešov	Hlavná 2942	143 evanjelický a. v. chrám sv. Trojice				
Detail	Prešov	Jarková 3123	103 ortodoxná židovská synagoga				
Detail	Prešov	Hlavná 2953	22 palác Klobušických				

Zoznam obchodn...

- Zoznam (xml)
- Zoznam (pdf)
- Zoznam (xlsx)
- Zoznam - pôvodné nastavenia (pdf)
- Zoznam - pôvodné nastavenia (xlsx)
- Detail (html)
- Export adries (xlsx)

Demografia - „hustota osídlenia“ podľa trvalých a prechodných pobytov



Majetok mesta a Kataster nehnuteľností

mesačná aktualizácia údajov Katastra nehnuteľností vo vnútornom informačnom systéme a súčasne aj na verejne prístupnej mape na webe

Mesto Prešov
geografický informačný systém

Hľadať

Mapy

Vrstvy

50 m

Vektorová katastrálna mapa (VKM) - ISKN © Úrad geodézie kartografie a katastra SR. Mapa má informatívny charakter, neslúži na právne účely. Aktuálnosť VKM 31.12.2014.
X: -263701.49352914875 Y: -1208530.0445397447

Legenda

- Majetok mesta parcely C
 - Majetok so 100% podielom
 - Majetok s viac ako 50% podielom
 - Majetok s menej ako 50% podielom
- Prázdna mapa
 - Hranice katastrov
- Parcely registra C
 - Parcely registra C
- Ulice
 - Ulice

Stavby so súpisným číslom podľa KNC

mesačná aktualizácia údajov z podkladov Katastra nehnuteľností

Mesto Prešov
geografický informačný systém

Hľadať

Mapy

Vrstvy

- Adresy, ulice, orientácia
- Kataster
 - Parcely registra C
 - Majetok mesta parcely C
 - Druhy využitia pozemkov
 - Stavby so súp. číslom podľa KNC
 - Hranica intravilánu
 - Parcely registra E
 - Majetok mesta parcely E
 - Hranice katastrálnych území
- Územné plánovanie
- Demografia
- Psy v meste
- Bezpečnosť

20 m

Ortofotomapa @ Eurosense Slovakia, s.r.o.
Vektorová katastrálna mapa (VKM) - ISKN © Úrad geodézie kartografie a katastra SR. Mapa má informatívny charakter, neslúži na právne účely. Aktuálnosť VKM 31.12.2014.

X: -262186.12218235916 Y: -1204798.7829906333

Územný plán mesta Prešov s legendou

a iné z neho odvodené mapové témy

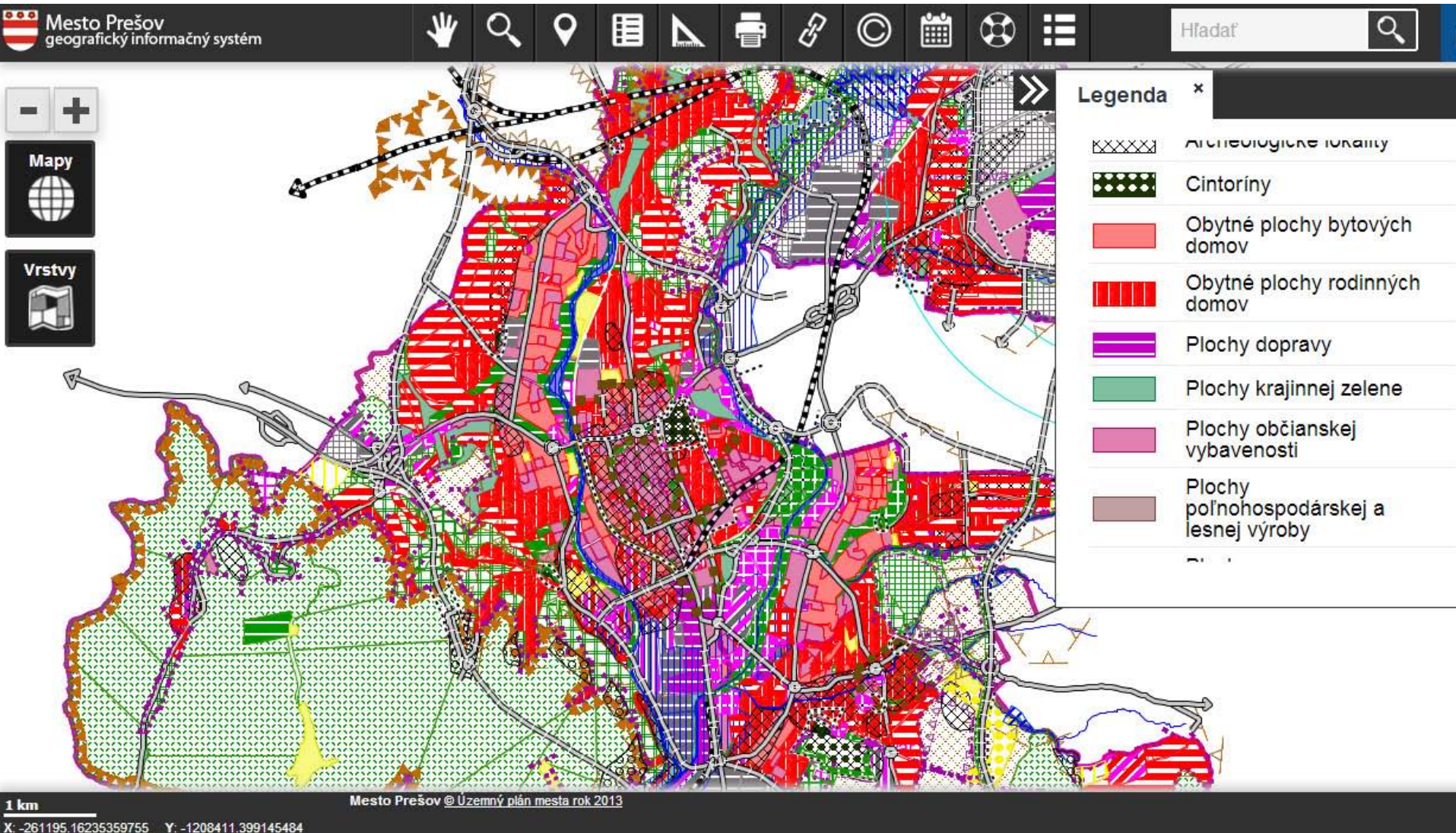

Územie ohrozené povodňami

Mesto Prešov
geografický informačný systém

Hľadať

Mapy

Vrstvy

- Adresy, ulice, orientácia
- Kataster
- Územné plánovanie
 - ÚP 2013 funkčné využitie plôch
 - ÚP 2012 funkčné využitie plôch
 - Polohopis
 - Zosuvné územia
 - Územie ohrozené povodňami
 - Vrstevnice
- Demografia
- Psy v meste
- Bezpečnosť
- Šport, vzdelávanie



1 km

Ortofotomapa © Eurosense Slovakia, s.r.o.

X: -266146.27359466924 Y: -1210814.7752254466

Evidencia psov – prehľady z evidencie

Mesto PREŠOV



Vitajte!

Navigácia

- Samospráva
- Školstvo
- Dotácie
- Rozpočet
- Volby - Volebné okrsky a miestnosti
- Ulice v meste
- Adresy v meste
- Demografia
- Prevádzky v meste
- **Evidencia psov chovaných v meste**
 - Počet prihlásených psov podľa ulíc
 - Počet prihlásených psov podľa adresy
 - **Počet prihlásených psov podľa plemena**
- Zoznam daňových dlžníkov
- Mapa mesta Prešov
- Nápoveď

Štatistika počtu prihlásených psov podľa plemena

Počet prihlásených psov podľa plemena

Údaje do evidencie psov sú zapísané podľa vyplneného formulára pri prihlásení psa. Postup zapísania psa do evidencie nájdete [TU](#).

Plemeno	Počet	Z toho psov	Z toho sučiek	Z toho nebezpečných
Križenec	651	355	296	2
Nemecký ovčiak	308	198	110	2
Yorkshirský teriér	285	181	104	0
Labradorský retriever	150	92	58	0
Čivava	124	83	41	0
Maltézsky psík	102	59	43	0
Zlatý retriever	95	68	27	1
Kokeršpaniel	87	52	35	1
Jack Russell Teriér	78	48	30	0
Jazvečík	77	46	31	0
Pudiel	64	38	26	0
Bigl	50	25	25	0

Strana 1 z 16 Zobrazujem 1 - 12 z 190

Evidencia psov - vizualizácia v mape

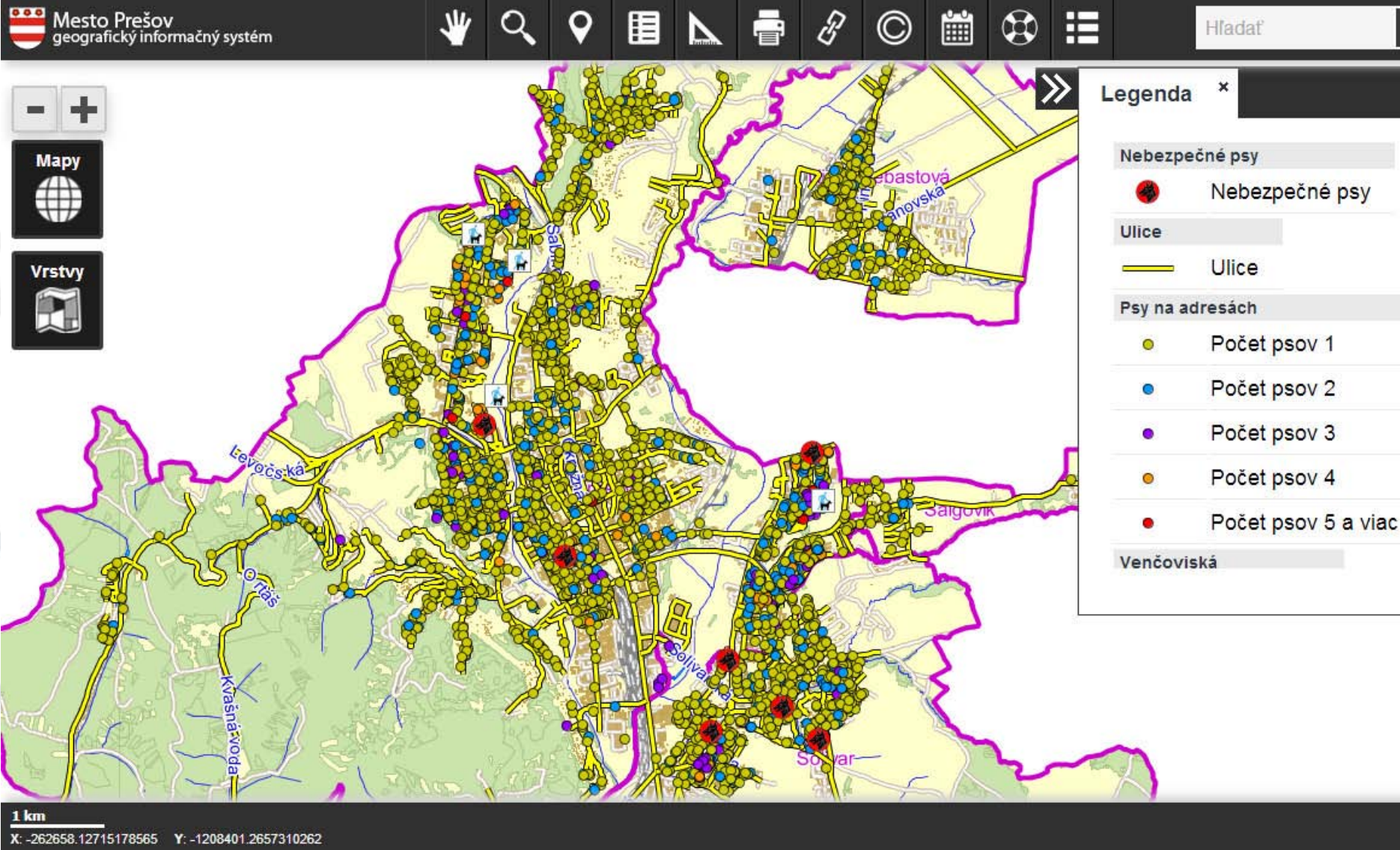

Zoznam daňových dlžníkov

lepšia platobná disciplína, menej daňových dlžníkov, finančný prínos

Mesto PREŠOV



rok	úbytok dlžníkov	suma (€)	percentá
2014	352	231 607 €	25 %
2013	284	204 573 €	25 %
2012	255	117 665 €	16 %

553 845 €

Informácia

On-line z

Mesto Prešov
neskorších

31. decembrom predchádzajúceho roka, u ktorých úhrnná výška daňových nedoplatkov presiahla u **právnickej osoby 160 €** a u **právnickej osoby 1 600 €**. V zozname daňových dlžníkov sú aj daňové subjekty v konkurze, ktorých nedoplatky v zmysle platnej legislatívy nie sú exekučne vymáhateľné a o výške pomerného uspokojenia veriteľa rozhoduje príslušný okresný súd.

Zo zoznamu budú odstránení daňoví dlžníci, ktorí si svoju daňovú povinnosť voči mestu Prešov vysporiadajú.

Dlžník	Adresa dlžníka
Penzion **ELDORÁDO, spoločnosť s ručením obmedzeným Prešov	Nábrežná 4422/9
APARTMÁNY TORYSA s.r.o.	Budovateľská 3601/48
CILIUS s.r.o.	Budovateľská 3628/59
KELIS KOVOPROJEKT ELI, s.r.o. v konkurze	Levočská 6877/9
PS Generálny kontraktor v konkurze	Masarykova 2719/16
POZEMSTAV, a.s. v konkurze	Budovateľská 3628/59

Podformular: Rozpis nedoplatkov dlžníka

Dlžník	Typ dane	Suma daňových nedoplatkov	M...
U Richtára, s.r.o. Prešov	daň za ubytovanie	154,44	EUR
U Richtára, s.r.o. Prešov	daň za užívanie verejného priestranstva	2 962,12	EUR
U Richtára, s.r.o. Prešov	poplatok za komunálne odpady PO	763,83	EUR

Strana 1 z 1 | Zobrazujem 1 - 3 z 3

Hlavné prínosy riešenia

projekt jednoduchým spôsobom predstavuje agendy, ktoré mesto a mestský úrad spracúva a rieši v rámci svojich kompetencií

späťne sa vracajú občanom užitočné informácie, ktoré pre výkon svojich samosprávnych agend úrad prvotne zbiera a spracúva

pozitívna prezentácia a publicita činnosti mestského úradu a transparentného riadenia samosprávy

veľká motivácia pre zamestnancov mesta, ktorí takto vidia a prezentujú jeden z výsledkov svojej práce a prestávajú byť pre občana anonymnými

- na konkrétnych agendách je vidieť výsledok ich práce

Ďakujem za pozornosť

Mestský úrad v Prešove, ul. Hlavná 73, Slovensko
info_egov@presov.sk

mariana.hurna@presov.sk
správca Integrovaného Informačného Systému Mesta Prešov

