



Národní digitální archiv

eSkartace – zkušenosti, rizika, řešení

Jiří Bernas – Zbyšek Stodlka



Národní digitální archiv

- od 1. listopadu 2014 běží zkušební provoz Národního digitálního archivu
- řešení je založeno na LTP systému [archivematica](#).
- využití řady mezinárodních standardů : METS, PREMIS, PRONOM, BagIt
- LTP doplňují moduly eSkartace, ePříjemky a ePříjem
- moduly byly vyvinuty pracovníky NA



Legislativa

- Zákon . 499/2004 Sb., o archivnictví a spisové službě a o změnách v některých zákonech, ve znění pozdějších předpisů (dále jen „zákon . 499/2004 Sb.“)
- Zákon . 300/2008 Sb., o elektronických úkonech a autorizované konverzi dokumentů, ve znění pozdějších předpisů (dále jen „zákon . 300/2008 Sb.“)
- Vyhláška . 259/2012 Sb., o podrobnostech výkonu spisové služby, ve znění pozdějších předpisů (dále jen „vyhláška . 259/2012 Sb.“)
- Vyhláška Ministerstva vnitra částka 64/2012, národní standard pro elektronické systémy spisové služby (dále jen „NSESSS“).

Průběh skartačního řízení

- povodce zašle pov íslušnému archivu skarta çní návrh pro všechny dokumenty evidované v eSSI, u nichž uplynuly skarta çní lh ty, a to bez ohledu na to, zda se jedná o dokumenty v analogové nebo digitální podob
- skarta çní návrh sestává z pov vodního dopisu (jako dosud) a z pov ílohy skarta çního návrhu
- pov íloha je tvo ena souhrnem tzv. SIP balí k vytvo ených eSSI podle pov ílohy 2 a 3 (NSESSS verze 2) zvláš pro každý jednotlivý spis, díl typového spisu nebo pro dokument, pokud je vložen pov ímo do v çné skupiny
- SIP balí ky (NSESSS 2) sestavuje k vy ízeným dokument m a uzav eným spis m nejpozd ji od 1. 8. 2012 (pro pov echodné období SIP balí ky bu NSESSS 2, nebo zjednodušen viz návrh NA pro pov echodné období níže)



- půloha skarta ního návrhu musí být v sou asné dob zaslána nebo doru ena na datovém médiu (SIP je zpravidla velké množství, není možné efektivn pracovat s datovou schránkou)
- SIP balí ky obsahují pouze metadata (bez komponent, tj. datových soubor)
- validitu dle příslušných XML schémat m že p vodce zkontrolovat prost ednictvím aplikace Validátor SIP

<http://digi.nacr.cz:8080/CheckXml.aspx>

- příslušný archiv provádí výbě r archiválií prost ednictvím aplikace eSkartace
- příslušný archiv (pov ený archivá) m že stále provád t výbě r archiválií na míst
- na základ archivá em vypracovaného požadavku (p edložit k výbě ru), který p vodci zašle, exportuje p vodce SIP k výbě ru s komponentami a p edá je (m že se opakovat)



- po ukončení výběru vyhotoví příslušný archiv protokol o skartování, přílohou skartováního protokolu je seznam dokumentů: 1. vybraných za archivace, 2. určených ke zničení, 3. určených k dalšímu posouzení (vyřazení ze skartováního řízení). Tvoří jej seznam v lidsky čitelné podobě se základními evidenčními údaji a rozhodnutím (PDF/A) a strojově čitelným souborem (XML) podle přílohy 4 NSESSS
- provede tento soubor na své eSSI, který automaticky vyznačí dokumenty: 1. vybrané za archivace, 2. určené ke zničení, 3. vyřazené ze skartováního řízení

P edání vybraných archiválií

- p vodce po zpracování skarta ního protokolu provede ze svého eSSI export balí k SIP dokument (spis , díl typových spis) vybraných za archiválie, které již obsahují komponenty (datové soubory)
- balí ky SIP pro dokumenty existující pouze v analogové podob obsahují pouze metadata (obdoba p ílohy skarta ního návrhu)
- komponenty musí být ve výstupním datovém formátu stanoveném § 23 vyhlášky . 259/2012 Sb., o podrobnostech výkonu spisové služby. V p ípad formátu PDF/A je možné provést ov ovací test prost ednictvím aplikace Validátor PDF <http://digi.nacr.cz/validatorPDF/>, zda je datový soubor validní
- balí ky SIP p edá p vodce po dohod p íslušnému archivu na datovém médiu, zároveň p vodce p edá dokumenty v analogové podob vybrané za archiválie



- příslušný archiv převezme od povodce balíky SIP a předá je prostřednictvím aplikace ePřejímky k uložení digitálnímu archivu Národního archivu
- v případě chyby nebo neúplnosti v některém z balíků SIP bude celá přejímka odmítnuta – je třeba přijmout nápravná opatření (příslušný archiv informuje povodce s popisem chyby)
- příslušný archiv postoupí povodci záznam o předání s přílohou vytvořenou podle přílohy 4 NSESSS, která obsahuje identifikátory převzatých díl typového spisu, spis a dokument z eSSI a identifikátory digitálního archivu
- povodce může následně zničit předané repliky archiválií a ponechat pouze hlavičku metadat s identifikátorem digitálního archivu

Aktuální problémy

- nkte í p vodci nemají možnost ve svém eSSI provést skarta ní ízení nebo :
 1. dodavatelé podmi ují funk nost po ízením dalších modul /funkcionalit (i když se smluvn zavázali, že eSSI spl uje platnou legislativu)
 2. p vodci necht jí investovat další prost edky do rozvoje a provozu eSSI (p evod do výstupních formát § 23 vyhl. 259/2012, asová razítka p i zm n datového formátu § 69a zák. 499/2004, školení stávajících i nových zam stnanc zejména s ohledem na vysokou fluktuaci atd.)
 3. p vodc m chybí projektový plán implementace eSSI reflektující skute ný výkon spisové služby u p vodce (procesní audit, spisové uzly/p íru ní spisovny: problémy spárování dokument v analogové a digitální podob pro skarta ní ízení atd.)
 4. p vodci p edpokládají, že celý výkon spisové služby v eSSI zajistí dodavatel, a nejsou reáln schopni hodnotit požadavky a pln ní



5. problematická integrace samostatných evidencí dokumentů vedených v elektronické podobě (účetní agenda, zdravotnické a jiné specializované IS), které mají buď splňovat NSESSS, nebo zajistit evidenci v eSSI
6. různé resortní politiky (ne)zajišťují eSSI pro podřízené organizace
- někteří poskytovatelé nedodržují ust. § 23 vyhlášky 259/2012 Sb. a neprevádějí dokumenty do výstupních formátů;
 - jsou používány problematické formáty, zejména kontejnerové (zfo, eml, msg), na které není dostupná žádná specifikace;
 - poskytovatelé nevnímají eSSI jakožto páteřní informační systém organizace, který v rozhodnutí prokazuje nakládání s dokumentem a např. odmítají integraci transakčního protokolu eSSI



ešení

- p vodce si musí definovat ú el a cíl používání eSSI; klí ová je role vedení organizace, které jej m že využít nap . pro optimalizaci vy izování agend
- ú el a cíl musí být zohledn n p i implementaci eSSI, zejména p i definici p edm tu p ípadných smluv a p i kontrole jejich pln ní
- je t eba v maximální mí e používat výstupní formáty a dokumenty do nich p evád t co nejd íve; dle vyhl. . 259/2012 Sb. nejpozd ji p i jejich vy ízení
- je t eba d sledn realizovat školení zam stnanc (stávajících i nových)
- je žádoucí pr b žn kontrolovat výkon spisové služby, nap . za pomoci Metodického návodu pro kontrolu (http://digi.nacr.cz/wp-content/uploads/2014/10/4_metodika_kontrola.pdf)



- je akceptovatelná po áte ní tolerance drobných nedostatk v elektronickém skarta ním ízení (p echodné období)
- je t eba efektivní vým na zkušeností mezi dodavateli, p vodci a archivy, dnes ásto obavy z kontroly í konkurence
- Národní archiv uve ej uje odpov di na ásté otázky
http://digi.nacr.cz/?page_id=484



P echodné období, návrh

- Pro spisy a dokumenty uzavřené, resp. vyřízené do 31. 7. 2012 budou minimalizována povinná metadata nutná k vytvoření SIP balíku (dle přílohy 2 a 3 NSESSS). Pokud eSSI není schopen SIP balíky generovat (systémy, které nejsou již v produkčním provozu), bude vždy vyžadováno zaznamenání rozhodnutí o výběru archiválií nebo o zničení dokumentu do evidence.
- Provozované eSSI musí umět zpracovat seznam dle přílohy 4 NSESSS (zaznamenání rozhodnutí o výběru archiválií, zaznamenání identifikátoru digitálního archivu) a provést export SIP balíků dokumentů a spisů vybraných za archiválie, popř. datových souborů (komponent), pokud se jedná o digitální dokumenty. V případě, že eSSI tuto funkcionalitu nepodporuje, bude s povodcem zahájeno správní řízení pro podezření ze spáchání správního deliktu dle § 74 odst. 9 písm. a) zákona č. 499/2004 Sb.
- Komponenty dokumentů vyřízených do 31. 7. 2012 není nutné převádět do výstupních datových formátů.

Pečodné období, návrh metadat spisu

V XML schématu		Popis
Identifikace	Identifikatory	Jednoznačný identifikátor dokumentu
Popis	Nazev	Obsah, věc
Evidence	EvidencniCislo	Pořadové číslo v rámci roku
Puvod	DatumVytvoreni	Datum vytvoření
Trideni	PlneUrcenySpisovyZnak	Spisový znak dle spisového a skartačního plánu (SSP); pokud SSP nebyl používán, vloží se číslo nebo označení útvaru
VyrizeniUzavreni	Datum	Datum uzavření spisu
	SkartacniZnak	Skartační znak dle SSP
	SkartacniLhuta	Skartační lhůta dle SSP
Dokumenty	Dokumenty	Do spisu zaříděné dokumenty

Pechodné období, návrh metadat dokumentu

V XML schématu		Popis
Identifikace	Identifikatory	Jed oza ýide tifikátor dokumentu
Popis	Nazev	O sah, v
Evidence	EvidencniCislo	Podavé íslo vrá i roku
Puvod	DatumVytvoreni	Datu vytvo e í
Trideni	PlneUrcenySpisovyZnak	Spisovýz akdle spisového a skarta ího plá u SSP; pokud SSP e yl používá , vloží se íslo e o oza e í útvaru
VyrizeniUzavreni	Datum	Datu uzav e í spisu
	SkartacniZnak	Skarta íz akdle SSP
	SkartacniLhuta	Skarta ílh tadle SSP
Dokumenty	Dokumenty	Do spisuzat íd édku e ty



Skartace

• Poštač • Místní disk (C:) • NDA • 3552015 • Skartace •

Úložíř • Zahrnout do knihovny • Sdílet • Vypít • Nová složka

Problém: Skartace

Název položky	Datum změny	Typ	Velikost
GS_0e032ea1-f8a1-46c2-b4cd-76bf46c07e5...	31.3.2015 9:12	Komprimovaná složka...	15 kB
GS_1ad336a-99a7-4f84-a923-93d9d244730...	31.3.2015 9:12	Komprimovaná složka...	15 kB
GS_1f1a6245-e43a-4cce-8f8b-ef6828a03bc3...	31.3.2015 9:12	Komprimovaná složka...	88 kB
GS_17140fb4-d14c-4c02-b895-85e76d3373c...	31.3.2015 9:12	Komprimovaná složka...	16 kB
GS_059d88e-e4a3-41a6-ef8b-edbad7e88ac...	31.3.2015 9:12	Komprimovaná složka...	25 kB
GS_12acc378-2607-4b4c-a93c-b3177f5d8b3...	31.3.2015 9:12	Komprimovaná složka...	7 kB
GS_13b5c787-ed7c-4c7d-a93c-0bb15f79bb8...	31.3.2015 9:12	Komprimovaná složka...	16 kB
GS_15ca22af-d66a-44f9-b8e4-32015dbec2a...	31.3.2015 9:12	Komprimovaná složka...	18 kB
GS_18aad876-8339-407c-bc59-4e296ca3b65...	31.3.2015 9:12	Komprimovaná složka...	16 kB
GS_22acd1df-ed0d-4119-bed8-d606327cd0...	31.3.2015 9:12	Komprimovaná složka...	16 kB
GS_26c108d7-7e87-493c-47b9-798eed314b...	31.3.2015 9:12	Komprimovaná složka...	16 kB
GS_115c95c9-0bfb-4c7f-89c0-c0bcaff462bc...	31.3.2015 9:12	Komprimovaná složka...	16 kB
GS_187b71d-4f8c-4b7e-b05f-511074b51a3...	31.3.2015 9:12	Komprimovaná složka...	88 kB
GS_0221a305-52e9-4b9b-a7dc-9789db6c7e...	31.3.2015 9:12	Komprimovaná složka...	7 kB
GS_0314e025-857a-41d4-ba3b-ad7426b56a...	31.3.2015 9:12	Komprimovaná složka...	16 kB

Položky: 15



GS_12acc578-2657-4b4c-a93c-b31775d9b3c.zip

• Počítač • Místní disk (C:) • NDA • 25552015 • Skartace • GS_12acc578-2657-4b4c-a93c-b31775d9b3c.zip

Prohledat: GS_12acc578-2657-4b4c-a...

Úloha: Extrahovat všechny soubory

Název položky	Typ	Komprimovaná velikost	Chráněná h...	Velikost	Posmr	Detail změny
GS_12acc578-2657-4b4c-a93c-b3177...	Soubor XML	7 kB	Ne	62 kB	90 %	31.3.2015 1:06

1 položka



 **eSkartace**

Národní archiv

Verze 1.3

Přihlášen: Zbyněk Stodůlka

[Návod](#) | [Helpdesk](#)

[Nové skartační řízení](#)

[Rozpracovaná skartační řízení](#)

[Uzavřená skartační řízení](#)



eSkartace

Národní archiv

Verze 1.3

Přihlášen: Zbyšek Stodůška

Návod | Helpdesk

[Nové skartační řízení](#)

Rozpracovaná skartační řízení

Uzavřená skartační řízení

eSkartace

Národní archiv

Verze 1.3

Přihášen: Zbyněk Stodůlka

[Návod](#) | [Helpdesk](#)

[Zpět na úvodní stránku](#)

Výběr SIP pro skartační řízení

SIP balíčky musí odpovídat XML schématu dle národního standardu pro elektronické systémy spisové služby.

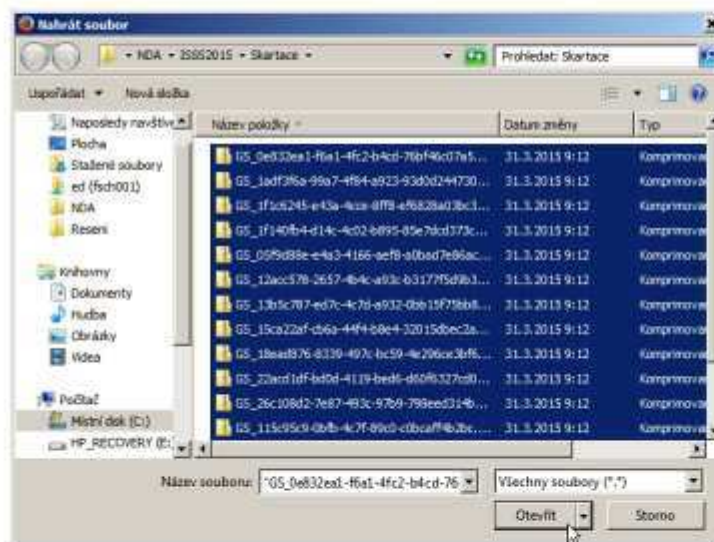



Protokol o zpracování SIP č.j.: NA 12345/05-2015

Původce: Vzorový původce

Záznam v eSkartaci založen: 31.3.2015 09:14

Záznam ve formátu PDF

Počet chyb: 0

31.3.2015 09:14:31	Spis 3817	CRDUX000IHKJ	Uložena data
31.3.2015 09:14:31	Dok. 22606	CRDUP0003QQ4	Uložena data
31.3.2015 09:14:31	Dok. 22607	CRDUX000IIM9	Uložena data
31.3.2015 09:14:31	Spis 3818	CRDUX000B47L	Uložena data
31.3.2015 09:14:31	Dok. 22608	CRDUP000B5K5	Uložena data
31.3.2015 09:14:31	Dok. 22609	CRDUX000B4DR	Uložena data
31.3.2015 09:14:31	Spis 3819	CRDUX000H5VW	Uložena data
31.3.2015 09:14:31	Dok. 22610	CRDUP000332X	Uložena data
31.3.2015 09:14:31	Dok. 22611	CRDUX000H6CC	Uložena data
31.3.2015 09:14:31	Spis 3820	CRDUX000D4TT	Uložena data
31.3.2015 09:14:31	Dok. 22612	CRDUP000A674	Uložena data
31.3.2015 09:14:31	Dok. 22613	CRDUX000D4UO	Uložena data
31.3.2015 09:14:32	Spis 3821	CRDUX000IPD5	Uložena data
31.3.2015 09:14:32	Dok. 22614	CRDUP000QMYH	Uložena data
31.3.2015 09:14:32	Dok. 22615	CRDUX000KE7E	Uložena data
31.3.2015 09:14:32	Dok. 22616	CRDUX000IPFV	Uložena data
31.3.2015 09:14:32	Dok. 22617	CRDUP0003Y11	Uložena data
31.3.2015 09:14:32	Spis 3822	CRDUX000ADHT	Uložena data
31.3.2015 09:14:32	Dok. 22618	CRDUP0002EQT	Uložena data
31.3.2015 09:14:32	Dok. 22619	CRDUX000ADL9	Uložena data
31.3.2015 09:14:32	Dok. 22620	CRDUX000CY23	Uložena data
31.3.2015 09:14:32	Spis 3823	CRDUX000ENQ6	Uložena data
31.3.2015 09:14:32	Dok. 22621	CRDUX000ENR1	Uložena data
31.3.2015 09:14:32	Dok. 22622	CRDUP000A3X3	Uložena data
31.3.2015 09:14:32	Spis 3824	CRDUX000CAK9	Uložena data
31.3.2015 09:14:32	Dok. 22623	CRDUP000B49V	Uložena data
31.3.2015 09:14:32	Dok. 22624	CRDUX000CAS5	Uložena data
31.3.2015 09:14:32	Dok. 22625	CRDUP000AHJB	Uložena data
31.3.2015 09:14:33	Spis 3825	CRDUX000FIN7	Uložena data
31.3.2015 09:14:33	Dok. 22626	CRDUP000BYN6	Uložena data
31.3.2015 09:14:33	Dok. 22627	CRDUX000FIO2	Uložena data
31.3.2015 09:14:33	Spis 3826	CRDUX000GMBQ	Uložena data



 **eSkartace**

Národní archiv

Verze 1.3

Přihášen: Zbyšek Stodůlka

Návod | Helpdesk

Nové skartační řízení

Rozpracovaná skartační řízení

Uzavřená skartační řízení



eSkartace

Přihášen: Zbyšek Stodůlka

Národní archiv

[Návod / Helpdesk](#)

Verze 1.3

[Zpět na úvodní stránku](#)

Výběr archiválií - skartační řízení: NA 12345/05-2015

[Sbalit vše](#)

[Rozbalit](#)

			Časový rozsah	Skartační znak	Skartační lhůta	Rozhodnutí	Poznámka archiváře
<input checked="" type="checkbox"/>	CRDU-30 CRDU-30.8	Spisový plán (skupina) Spisový plán (podskupina)	2008 - 2999	S	3	A S V X	

[Uložit rozpracovaná data](#)

[Znovu načíst uložená data](#)

[Seznam entit k předložení \(V\)](#)

[Zkušební XML seznam](#)

[Zkušební CSV seznam](#)

[Ukončení výběru archiválií: konečné seznamy XML a PDF](#)



Výběr archiválií - skartační řízení: NA 12345/05-2015

[Sbalit vše](#) | [Rozbalit](#)

			Časový rozsah	Skartační znak	Skartační lhůta	Rozhodnutí	Poznámka archiváře
	CRDU-30 CRDU-30.8	Spisový plán (skupina) Spisový plán (podskupina)	2008 - 2999	S	3	A <input checked="" type="checkbox"/> V X	
		MP-SOP0023/09 Spis	2009	S	3	A <input checked="" type="checkbox"/> V X	<input type="text"/>
		MP-SOP0088/09 Spis	2009	S	3	A <input checked="" type="checkbox"/> V X	<input type="text"/>
		MP-SOP0103/09 Spis	2009	S	3	A <input checked="" type="checkbox"/> V X	<input type="text"/>
		MP-SOP0116/09 Spis	2009	S	3	A <input checked="" type="checkbox"/> V X	<input type="text"/>
		MP-SOP0148/09 Spis	2009	S	3	A <input checked="" type="checkbox"/> V X	<input type="text"/>
		MP-OKO0199/09 Spis	2009	S	3	A <input checked="" type="checkbox"/> V X	<input type="text"/>
		MP-SOP0216/09 Spis	2009	S	3	A <input checked="" type="checkbox"/> V X	<input type="text"/>
		MP-SOP0220/09 Spis	2009	S	3	A <input checked="" type="checkbox"/> V X	<input type="text"/>
		MP-OKO0279/09 Spis	2009	S	3	A <input checked="" type="checkbox"/> V X	<input type="text"/>
		MP-SOP0312/09 Spis	2009	S	3	A <input checked="" type="checkbox"/> V X	<input type="text"/>
		MP-SOP0366/09 Spis	2009	S	3	A <input checked="" type="checkbox"/> V X	<input type="text"/>
		MP-SOP0451/09 Spis	2009	S	3	A <input checked="" type="checkbox"/> V X	<input type="text"/>
		MP-SOP0497/09 Spis	2009	S	3	A <input checked="" type="checkbox"/> V X	<input type="text"/>
		MP-SOP0514/09 Spis	2009	S	3	A <input checked="" type="checkbox"/> V X	<input type="text"/>
		MP-SOP0584/09 Spis	2009	S	3	A <input checked="" type="checkbox"/> V X	<input type="text"/>

[Uložit rozpracovaná data](#) | [Znovu načítat uložená data](#)

[Seznam entit k předložení \(V\)](#)

[Zkušební XML seznam](#) | [Zkušební CSV seznam](#)

[Úkončení výběru archiválií: konečné seznamy XML a PDF](#)



eSkartace

Národní archiv

Verze 1.3

Přihášen: Zbyšek Stodůlka

Návod | Helpdesk

Zpět na úvodní stránku

Výběr archiválií - skartační řízení: NA 12345/05-2015

			Časový rozsah	Skartační znak	Skartační lhůta	Rozhodnutí	Poznámka archiváře
	CRDU-30 CRDU-30.8	Spisový plán (skupina) Spisový plán (podskupina)	2008 - 2999	S	3	A V X	
	MP-SOP0023/09	Spis	2009	S	3	A V X	<input type="text"/>
	DUCR-539/09/Cv	Dokument 1 (množství: -0/0/-1S)	2009	S	3	A V X	
	DUCR-1262/09/Mt	Dokument 2 (množství: -/-)	2009	S	3	A V X	
	DUCR-5860/09/Mt	Dokument 3 (množství: -/-)	2009	S	3	A V X	
	MP-SOP0088/09	Spis	2009	S	3	A V X	<input type="text"/>
	MP-SOP0103/09	Spis	2009	S	3	A V X	<input type="text"/>
	MP-SOP0116/09	Spis	2009	S	3	A V X	<input type="text"/>
	MP-SOP0148/09	Spis	2009	S	3	A V X	<input type="text"/>
	MP-OK00199/09	Spis	2009	S	3	A V X	<input type="text"/>
	MP-SOP0216/09	Spis	2009	S	3	A V X	<input type="text"/>
	MP-SOP0220/09	Spis	2009	S	3	A V X	<input type="text"/>
	MP-OK00279/09	Spis	2009	S	3	A V X	<input type="text"/>
	MP-SOP0312/09	Spis	2009	S	3	A V X	<input type="text"/>
	MP-SOP0386/09	Spis	2009	S	3	A V X	<input type="text"/>
	MP-SOP0451/09	Spis	2009	S	3	A V X	<input type="text"/>
	MP-SOP0497/09	Spis	2009	S	3	A V X	<input type="text"/>
	MP-SOP0514/09	Spis	2009	S	3	A V X	<input type="text"/>
	MP-SOP0584/09	Spis	2009	S	3	A V X	<input type="text"/>



eSkartace

Národní archiv

Verze 1.3

Přihášen: Zbyšek Stodůlka

[Návod](#) | [Helpdesk](#)

[Zpět na úvodní stránku](#)

Výběr archiválií - skartační řízení: NA 12345/05-2015

			Časový rozsah	Skartační znak	Skartační lhůta	Rozhodnutí	Poznámka archiváře
	CRDU-30 CRDU-30.8	Spisový plán (skupina) Spisový plán (podskupina)	2008 - 2009	S	3	A <input checked="" type="checkbox"/> V X	
	MP-SOP0023/09	Spis	2009	S	3	A <input checked="" type="checkbox"/> V X	<input type="text"/>
	DUCR-539/09/Cv	Dokument 1 (množství: -0/0/-15)	2009	S	3	A <input checked="" type="checkbox"/> V X	
	Analogový dokument 62/09/Mt	Dokument 2 (množství: -/-)	2009	S	3	A <input checked="" type="checkbox"/> V X	
	DUCR-5660/09/Mt	Dokument 3 (množství: -/-)	2009	S	3	A <input checked="" type="checkbox"/> V X	
	MP-SOP0088/09	Spis	2009	S	3	A <input checked="" type="checkbox"/> V X	<input type="text"/>
	MP-SOP0103/09	Spis	2009	S	3	A <input checked="" type="checkbox"/> V X	<input type="text"/>
	MP-SOP0116/09	Spis	2009	S	3	A <input checked="" type="checkbox"/> V X	<input type="text"/>
	MP-SOP0148/09	Spis	2009	S	3	A <input checked="" type="checkbox"/> V X	<input type="text"/>
	MP-OKO0199/09	Spis	2009	S	3	A <input checked="" type="checkbox"/> V X	<input type="text"/>
	MP-SOP0216/09	Spis	2009	S	3	A <input checked="" type="checkbox"/> V X	<input type="text"/>
	MP-SOP0220/09	Spis	2009	S	3	A <input checked="" type="checkbox"/> V X	<input type="text"/>
	MP-OKO0279/09	Spis	2009	S	3	A <input checked="" type="checkbox"/> V X	<input type="text"/>
	MP-SOP0312/09	Spis	2009	S	3	A <input checked="" type="checkbox"/> V X	<input type="text"/>
	MP-SOP0366/09	Spis	2009	S	3	A <input checked="" type="checkbox"/> V X	<input type="text"/>
	MP-SOP0451/09	Spis	2009	S	3	A <input checked="" type="checkbox"/> V X	<input type="text"/>
	MP-SOP0497/09	Spis	2009	S	3	A <input checked="" type="checkbox"/> V X	<input type="text"/>
	MP-SOP0514/09	Spis	2009	S	3	A <input checked="" type="checkbox"/> V X	<input type="text"/>
	MP-SOP0584/09	Spis	2009	S	3	A <input checked="" type="checkbox"/> V X	<input type="text"/>



eSkartace

Národní archiv

Verze 1.3

Přihášen: Zbyněk Stodůlka

[Návod](#) | [Helpdesk](#)

[Zpět na úvodní stránku](#)

Výběr archiválií - skartační řízení: NA 12345/05-2015

			Časový rozsah	Skartační znak	Skartační lhůta	Rozhodnutí	Poznámka archiváře
<input type="checkbox"/>	CRDU-30 CRDU-30.8	Spisový plán (skupina) Spisový plán (podskupina)	2008 - 2009	S	3	A <input checked="" type="checkbox"/> V X	
<input type="checkbox"/>	<input type="checkbox"/> MP-SOP0023/09	Spis	2009	S	3	A <input checked="" type="checkbox"/> V X	<input type="text"/>
	<input type="checkbox"/> DUCR-539/09/Cv	Dokumēt 1 (množství: -0/0/-1S)	2009	S	3	A <input checked="" type="checkbox"/> V X	
	<input type="checkbox"/> DUCR-1262/09/Mt	Dokumēt <small>Přístupnost: Dokument ke zveřejnění Odesílatel: Odesílatel (Adresa odesílatele)</small>	2009	S	3	A <input checked="" type="checkbox"/> V X	
	<input type="checkbox"/> DUCR-5860/09/Mt	Dokument 3 (množství: -/-)	2009	S	3	A <input checked="" type="checkbox"/> V X	
<input type="checkbox"/>	<input type="checkbox"/> MP-SOP0088/09	Spis	2009	S	3	A <input checked="" type="checkbox"/> V X	<input type="text"/>
<input type="checkbox"/>	<input type="checkbox"/> MP-SOP0103/09	Spis	2009	S	3	A <input checked="" type="checkbox"/> V X	<input type="text"/>
<input type="checkbox"/>	<input type="checkbox"/> MP-SOP0116/09	Spis	2009	S	3	A <input checked="" type="checkbox"/> V X	<input type="text"/>
<input type="checkbox"/>	<input type="checkbox"/> MP-SOP0148/09	Spis	2009	S	3	A <input checked="" type="checkbox"/> V X	<input type="text"/>
<input type="checkbox"/>	<input type="checkbox"/> MP-OKO0199/09	Spis	2009	S	3	A <input checked="" type="checkbox"/> V X	<input type="text"/>
<input type="checkbox"/>	<input type="checkbox"/> MP-SOP0216/09	Spis	2009	S	3	A <input checked="" type="checkbox"/> V X	<input type="text"/>
<input type="checkbox"/>	<input type="checkbox"/> MP-SOP0220/09	Spis	2009	S	3	A <input checked="" type="checkbox"/> V X	<input type="text"/>
<input type="checkbox"/>	<input type="checkbox"/> MP-OKO0279/09	Spis	2009	S	3	A <input checked="" type="checkbox"/> V X	<input type="text"/>
<input type="checkbox"/>	<input type="checkbox"/> MP-SOP0312/09	Spis	2009	S	3	A <input checked="" type="checkbox"/> V X	<input type="text"/>
<input type="checkbox"/>	<input type="checkbox"/> MP-SOP0366/09	Spis	2009	S	3	A <input checked="" type="checkbox"/> V X	<input type="text"/>
<input type="checkbox"/>	<input type="checkbox"/> MP-SOP0451/09	Spis	2009	S	3	A <input checked="" type="checkbox"/> V X	<input type="text"/>
<input type="checkbox"/>	<input type="checkbox"/> MP-SOP0497/09	Spis	2009	S	3	A <input checked="" type="checkbox"/> V X	<input type="text"/>
<input type="checkbox"/>	<input type="checkbox"/> MP-SOP0514/09	Spis	2009	S	3	A <input checked="" type="checkbox"/> V X	<input type="text"/>
<input type="checkbox"/>	<input type="checkbox"/> MP-SOP0584/09	Spis	2009	S	3	A <input checked="" type="checkbox"/> V X	<input type="text"/>



Výběr archiválií - skartační řízení: NA 12345/05-2015

			Časový rozsah: 2008 - 2999	Skartační znak	Skartační lhůta	Rozhodnutí	Poznámka archiváře
[-]	CRDU-30 CRDU-30 B	Spisový plán (skupina) Spisový plán (podskupina)		S	3	A S <input checked="" type="checkbox"/> X	
[-]	MP-SOP0023/09	Spis	2009	S	3	A S <input checked="" type="checkbox"/> X	<input type="text" value="Předložit k výběru"/>
[-]	[-] DUCR-539/09/Cv	Dokument 1 (množství: -0/0-1S)	2009	S	3	A S <input checked="" type="checkbox"/> X	
[-]	[-] DUCR-1262/09/Mt	Dokument 2 (množství: -/-)	2009	S	3	A S <input checked="" type="checkbox"/> X	
[-]	[-] DUCR-5860/09/Mt	Dokument 3 (množství: -/-)	2009	S	3	A S <input checked="" type="checkbox"/> X	
[-]	MP-SOP0068/09	Spis	2009	S	3	A S <input checked="" type="checkbox"/> X	<input type="text"/>
[-]	MP-SOP0103/09	Spis	2009	S	3	A S <input checked="" type="checkbox"/> X	<input type="text"/>
[-]	MP-SOP0116/09	Spis	2009	S	3	A S <input checked="" type="checkbox"/> X	<input type="text"/>
[-]	MP-SOP0148/09	Spis	2009	S	3	A S <input checked="" type="checkbox"/> X	<input type="text"/>
[-]	MP-OKO0199/09	Spis	2009	S	3	A S <input checked="" type="checkbox"/> X	<input type="text"/>
[-]	MP-SOP0216/09	Spis	2009	S	3	A S <input checked="" type="checkbox"/> X	<input type="text"/>
[-]	MP-SOP0220/09	Spis	2009	S	3	A S <input checked="" type="checkbox"/> X	<input type="text"/>
[-]	MP-OKO0279/09	Spis	2009	S	3	A S <input checked="" type="checkbox"/> X	<input type="text"/>
[-]	MP-SOP0312/09	Spis	2009	S	3	A S <input checked="" type="checkbox"/> X	<input type="text"/>
[-]	MP-SOP0366/09	Spis	2009	S	3	A S <input checked="" type="checkbox"/> X	<input type="text"/>
[-]	MP-SOP0451/09	Spis	2009	S	3	A S <input checked="" type="checkbox"/> X	<input type="text"/>
[-]	MP-SOP0497/09	Spis	2009	S	3	A S <input checked="" type="checkbox"/> X	<input type="text"/>
[-]	MP-SOP0514/09	Spis	2009	S	3	A S <input checked="" type="checkbox"/> X	<input type="text"/>
[-]	MP-SOP0564/09	Spis	2009	S	3	A S <input checked="" type="checkbox"/> X	<input type="text"/>



eSkartace

Národní archiv

Verze 1.3

Přihášen: Zbyšek Stodůlka

[Návod](#) | [Helpdesk](#)

[Zpět na úvodní stránku](#)

Výběr archiválií - skartační řízení: NA 12345/05-2015

			Časový rozsah	Skartační znak	Skartační lhůta	Rozhodnutí	Poznámka archiváře
[-]	CRDU-30 CRDU-30.8	Spisový plán (skupina) Spisový plán (podskupina)	2008 - 2999	S	3	A S <input checked="" type="checkbox"/> X	
[-]	MP-SOP0023/09	Spis	2009	S	3	A S <input checked="" type="checkbox"/> X	<input type="text"/>
[-]	DUCR-539/09/Cv	Dokument 1 (množství: -0/0-15)	2009	S	3	A S <input checked="" type="checkbox"/> X	
[-]	DUCR-1262/09/Mt	Dokument 2 (množství: -/-)	2009	S	3	A S <input checked="" type="checkbox"/> X	
[-]	DUCR-5860/09/Mt	Dokument 3 (množství: -/-)	2009	S	3	A S <input checked="" type="checkbox"/> X	
[-]	MP-SOP0088/09	Spis	2009	S	3	A S <input checked="" type="checkbox"/> X	<input type="text"/>
[-]	MP-SOP0103/09	Spis	2009	S	3	A S <input checked="" type="checkbox"/> X	<input type="text"/>
[-]	MP-SOP0116/09	Spis	2009	S	3	A S <input checked="" type="checkbox"/> X	<input type="text"/>
[-]	MP-SOP0148/09	Spis	2009	S	3	A S <input checked="" type="checkbox"/> X	<input type="text"/>
[-]	MP-OKO0199/09	Spis	2009	S	3	A S <input checked="" type="checkbox"/> X	<input type="text"/>
[-]	MP-SOP0216/09	Spis	2009	S	3	A S <input checked="" type="checkbox"/> X	<input type="text"/>
[-]	MP-SOP0220/09	Spis	2009	S	3	A S <input checked="" type="checkbox"/> X	<input type="text"/>
[-]	MP-OKO0279/09	Spis	2009	S	3	A S <input checked="" type="checkbox"/> X	<input type="text"/>
[-]	MP-SOP0312/09	Spis	2009	S	3	A S <input checked="" type="checkbox"/> X	<input type="text"/>
[-]	MP-SOP0366/09	Spis	2009	S	3	A S <input checked="" type="checkbox"/> X	<input type="text"/>
[-]	MP-SOP0451/09	Spis	2009	S	3	A S <input checked="" type="checkbox"/> X	<input type="text"/>
[-]	MP-SOP0497/09	Spis	2009	S	3	A S <input checked="" type="checkbox"/> X	<input type="text"/>
[-]	MP-SOP0514/09	Spis	2009	S	3	A S <input checked="" type="checkbox"/> X	<input type="text"/>
[-]	MP-SOP0584/09	Spis	2009	S	3	A S <input checked="" type="checkbox"/> X	<input type="text"/>



eSkartace

Přihášen: Zbyšek Stadůka

Národní archiv

Návod | Helpdesk

Verze 1.3

Zpět na úvodní stránku

Výběr archiválií - skartační řízení: NA 12345/05-2015

			Časový rozsah	Skartační znak	Skartační lhůta	Rozhodnutí	Poznámka archiváře
[-]	CRDU-30 CRDU-30 8	Spisový plán (skupina) Spisový plán (podskupina)	2008 - 2999	S	3	A S <input checked="" type="checkbox"/> X	
[-]	MP-SOP0023/09	Spis	2009	S	3	A S <input checked="" type="checkbox"/> X	<input type="text"/>
[-]	DUCR-539/09/Cv	Dokument 1 (množství: -0/0-1S)	2009	S	3	A S <input checked="" type="checkbox"/> X	
[-]	DUCR-1262/09/MI	Dokument 2 (množství: -/-)	2009	S	3	A S <input checked="" type="checkbox"/> X	
[-]	DUCR-5860/09/Mt	Dokument 3 (množství: -/1)	2009	S	3	A S <input checked="" type="checkbox"/> X	
[-]	MP-SOP0088/09			S	3	A S <input checked="" type="checkbox"/> X	<input type="text"/>
[-]	MP-SOP0103/09			S	3	A S <input checked="" type="checkbox"/> X	<input type="text"/>
[-]	MP-SOP0116/09			S	3	A S <input checked="" type="checkbox"/> X	<input type="text"/>
[-]	MP-SOP0148/09			S	3	A S <input checked="" type="checkbox"/> X	<input type="text"/>
[-]	MP-OKO0199/09			S	3	A S <input checked="" type="checkbox"/> X	<input type="text"/>
[-]	MP-SOP0216/09			S	3	A S <input checked="" type="checkbox"/> X	<input type="text"/>
[-]	MP-SOP0220/09			S	3	A S <input checked="" type="checkbox"/> X	<input type="text"/>
[-]	MP-OKO0279/09			S	3	A S <input checked="" type="checkbox"/> X	<input type="text"/>
[-]	MP-SOP0312/09	Spis	2009	S	3	A S <input checked="" type="checkbox"/> X	<input type="text"/>
[-]	MP-SOP0366/09	Spis	2009	S	3	A S <input checked="" type="checkbox"/> X	<input type="text"/>
[-]	MP-SOP0451/09	Spis	2009	S	3	A S <input checked="" type="checkbox"/> X	<input type="text"/>
[-]	MP-SOP0497/09	Spis	2009	S	3	A S <input checked="" type="checkbox"/> X	<input type="text"/>
[-]	MP-SOP0514/09	Spis	2009	S	3	A S <input checked="" type="checkbox"/> X	<input type="text"/>
[-]	MP-SOP0584/09	Spis	2009	S	3	A S <input checked="" type="checkbox"/> X	<input type="text"/>

Otvírání v09_20150331091559.xml

Zvolil jste otevřít:

v09_20150331091559.xml
 což je: soubor XML (5,416)
 F: https://web.nacr.cz

Co má aplikace Firefox udělat s tímto souborem?

Otevřít pomocí:

Uložit soubor

Převést od teď automaticky s podobnými soubory.



```
<?xml version="1.0" encoding="UTF-8"?>
- <Seznam schemaLocation="http://www.mvcr.cz/nsesss/v2 http://www.mvcr.cz/nsesss/v2/nsesss-DA.xsd"
  xmlns:xsi="http://www.w3.org/2001/XMLSchema-instance" xmlns="http://www.mvcr.cz/nsesss/v2" datumVytvoreni="2015-03-31T09:34:12"
  identifikatorSkartacnihoRizeni="NA 12345/05-2015" identifikatorPuvodce="Vzorový původce" identifikatorArchivu="CZ100000010" ID="V89_20150331093412">
  - <EntitaSeznamu>
    <Identifikator>CRDUX000ADHT</Identifikator>
    <Operace>předložit k výběru</Operace>
  </EntitaSeznamu>
  - <EntitaSeznamu>
    <Identifikator>CRDUP0002EQT</Identifikator>
    <Operace>předložit k výběru</Operace>
  </EntitaSeznamu>
  - <EntitaSeznamu>
    <Identifikator>CRDUX000ADL9</Identifikator>
    <Operace>předložit k výběru</Operace>
  </EntitaSeznamu>
  - <EntitaSeznamu>
    <Identifikator>CRDUX000CY23</Identifikator>
    <Operace>předložit k výběru</Operace>
  </EntitaSeznamu>
  - <EntitaSeznamu>
    <Identifikator>CRDUX000B47L</Identifikator>
    <Operace>předložit k výběru</Operace>
  </EntitaSeznamu>
  - <EntitaSeznamu>
    <Identifikator>CRDUP000B5K5</Identifikator>
    <Operace>předložit k výběru</Operace>
  </EntitaSeznamu>
  - <EntitaSeznamu>
    <Identifikator>CRDUX000B4DR</Identifikator>
    <Operace>předložit k výběru</Operace>
  </EntitaSeznamu>
  - <EntitaSeznamu>
    <Identifikator>CRDUX000BCJD</Identifikator>
    <Operace>předložit k výběru</Operace>
  </EntitaSeznamu>
  - <EntitaSeznamu>
    <Identifikator>CRDUP000AXEW</Identifikator>
    <Operace>předložit k výběru</Operace>
  </EntitaSeznamu>
  - <EntitaSeznamu>
    <Identifikator>CRDUX000BCKB</Identifikator>
    <Operace>předložit k výběru</Operace>
  </EntitaSeznamu>
  - <EntitaSeznamu>
    <Identifikator>CRDUX000BPP0</Identifikator>
    <Operace>předložit k výběru</Operace>
  </EntitaSeznamu>
  - <EntitaSeznamu>
    <Identifikator>CRDUP000AVN1</Identifikator>
    <Operace>předložit k výběru</Operace>
  </EntitaSeznamu>
  - <EntitaSeznamu>
    <Identifikator>CRDUX000BQ20</Identifikator>
    <Operace>předložit k výběru</Operace>
  </EntitaSeznamu>
  - <EntitaSeznamu>
    <Identifikator>CRDUX000CAK9</Identifikator>
    <Operace>předložit k výběru</Operace>
  </EntitaSeznamu>
```



Skartace_komponenty

• Poštač • Místní disk (C:) • NDA • ISSS2015 • Skartace_komponenty

Prohledat: Skartace_komponenty

Uspořádat • Zahnout do knihovny • Sdílet • Vypálit • Nová složka

Název položky	Název položky	Data změny	Typ	Velikost
Obilíbené položky				
Naposledy navštívené	GS_0e832ea1-f8a1-4f2-b4cd-7bbf8cd7a5...	31.3.2015 10:20	Komprimovaná složka...	15 kB
Plocha	GS_1ad3f36a-99a7-4f84-a923-93dd244730...	31.3.2015 10:20	Komprimovaná složka...	15 kB
Stažené soubory	GS_1f3c6245-e43a-4c2e-8f8b-ef5838a03bc3...	31.3.2015 10:20	Komprimovaná složka...	18 kB
ed (fich001)	GS_1f140b4-d14c-4c02-b895-a5e7dcd373c...	31.3.2015 10:20	Komprimovaná složka...	16 kB
NDA	GS_05f9d88e-e4a3-4166-ae9b-e0bed7e95ec...	31.3.2015 10:20	Komprimovaná složka...	25 kB
Reseni	GS_12acc578-2657-4b4c-a93c-b3177f5d9e3...	31.3.2015 10:20	Komprimovaná složka...	25 kB
Knihovny	GS_13b5c787-ed7c-4c7d-e932-0bb15f79bb8...	31.3.2015 10:20	Komprimovaná složka...	16 kB
Dokumenty	GS_13ca22af-cb6a-49f4-b0e4-32015dbec2a...	31.3.2015 10:20	Komprimovaná složka...	18 kB
Hudba	GS_18ead876-8339-497c-bc59-4e296ca3b6...	31.3.2015 10:20	Komprimovaná složka...	16 kB
Obrázky	GS_22acd0f4d0d-4119-bed5-4608327ad0...	31.3.2015 10:20	Komprimovaná složka...	16 kB
Video	GS_26c10d02-7e07-493c-9769-79eed314b...	31.3.2015 10:20	Komprimovaná složka...	16 kB
Poštač	GS_115c95c9-00fb-4c7f-89c0-cbcaff4b2bc...	31.3.2015 10:20	Komprimovaná složka...	16 kB
Místní disk (C:)	GS_187b7fd-49c-4b7e-b05d-51107b51a3...	31.3.2015 10:20	Komprimovaná složka...	88 kB
HP_RECOVERY (E:)	GS_0221a105-52e9-4b9b-e7dc-9769d6c76...	31.3.2015 10:20	Komprimovaná složka...	7 kB
HP_TOOLS (F:)	GS_0314c025-857a-43d4-ba3b-2d7426b59a...	31.3.2015 10:20	Komprimovaná složka...	16 kB
Síťová jednotka (H:)				
05 (\\vesch001\data) (I:)				
Data (\\vesch001) (S:)				
SK				

Položky: 15



GS_12acc578-2657-4b4c-a93c-b3177f5d9b3c.zip

• Poštač • Místní disk (C:) • NDA • ISSS2015 • Skartace_komponenty • GS_12acc578-2657-4b4c-a93c-b3177f5d9b3c.zip

Prohledat: GS_12acc578-2657-4b4c-a...

Uspořádat • Extrahovat všechny soubory

Název položky	Typ	Komprimovaná velikost	Chráněná h...	Velikost	Podíl	Datum změny
CRDUAMLODITU	Soubor	9 kB	Ne	57 kB	86 %	14.11.2013 9:45
CRDUAMLOPGYI	Soubor	10 kB	Ne	66 kB	87 %	14.11.2013 9:45
GS_12acc578-2657-4b4c-a93c-b3177...	Soubor XML	7 kB	Ne	62 kB	90 %	31.3.2015 1:06

Položky: 3

eSkartace

Národní archiv

Verze 1.3

Přihlášen: Zbyšek Stodůlka

[Návod](#) | [Helpdesk](#)

[Zpět na úvodní stránku](#)

Výběr SIP pro skartační řízení

SIP balíčky musí odpovídat XML schématu dle národního standardu pro elektronické systémy spisové služby

Soubory nevybrány

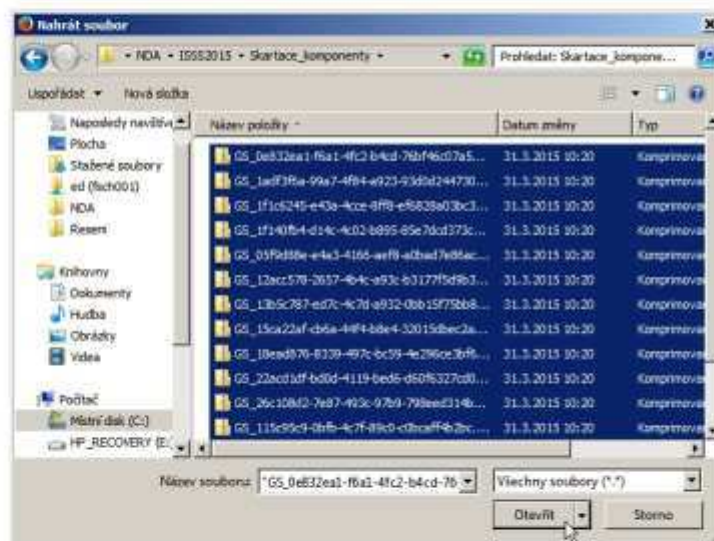



eSkartace

Národní archiv

Verze 1.3

Přihášen: Zbyšek Stožka

[Návod](#) | [Helpdesk](#)

[Zpět na úvodní stránku](#)

Výběr archiválií - skartační řízení: NA 12345/05-2015

			Časový rozsah	Skartační znak	Skartační lhůta	Rozhodnutí	Poznámka archiváře
[-]	CRDU-30 CRDU-30.8	Spisový plán (skupina) Spisový plán (podskupina)	2008 - 2999	S	3		
[-]	MP-SOP0023/09	Spis	2009	S	3		<input type="text"/>
	DUCR-539/09/Cv	Dokument 1 (množství: -0/0/-15)	2009	S	3		<input type="text"/>
	DUCR-1262/09/Mt	Dokument 2 (množství: -/-) g0003196.DOC	2009	S	3		<input type="text"/>
	DUCR-5860/09/Mt	Otevírání g0003196.doc		S	3		<input type="text"/>
	MP-SOP0088/09			S	3		<input type="text"/>
	MP-SOP0103/09			S	3		<input type="text"/>
	MP-SOP0116/09			S	3		<input type="text"/>
	MP-SOP0148/09			S	3		<input type="text"/>
	MP-OKO0199/09			S	3		<input type="text"/>
	MP-SOP0216/09			S	3		<input type="text"/>
	MP-SOP0220/09			S	3		<input type="text"/>
	MP-OKO0279/09	Spis	2009	S	3		<input type="text"/>
	MP-SOP0312/09	Spis	2009	S	3		<input type="text"/>
	MP-SOP0386/09	Spis	2009	S	3		<input type="text"/>
	MP-SOP0451/09	Spis	2009	S	3		<input type="text"/>
	MP-SOP0497/09	Spis	2009	S	3		<input type="text"/>
	MP-SOP0514/09	Spis	2009	S	3		<input type="text"/>
	MP-SOP0584/09	Spis	2009	S	3		<input type="text"/>

Otevírání g0003196.doc

Znáte jste otevírat:

g0003196.doc
 (ať je) Dokument aplikace Microsoft Word 97-2003 (67,9 kB)
 z: https://web.nad.cz

Co má aplikace Firefox udělat s tímto souborem?

Otevřít pomocí: Microsoft Word (výchozí)

Uložit soubor

Provádět od teď automaticky s podobnými soubory.



eSkartace

Přihášen: Zbyšek Stodůška

Národní archiv

[Návod](#) | [Helpdesk](#)

Verze 1.3

[Zpět na úvodní stránku](#)

Výběr archiválií - skartační řízení: NA 12345/05-2015

		Časový rozsah	Skartační znak	Skartační lhůta	Rozhodnutí	Poznámka archiváře
	CRDU-30 CRDU-30.6	2008 - 2009	S	3	<input type="checkbox"/> S <input type="checkbox"/> V <input type="checkbox"/> X	
	Spisový plán (skupina) Spisový plán (podskupina)					
	MP-SOP0023/09 Spis	2009	S	3	<input type="checkbox"/> S <input type="checkbox"/> V <input type="checkbox"/> X	<input type="text"/>
	MP-SOP0088/09 Spis	2009	S	3	<input type="checkbox"/> S <input checked="" type="checkbox"/> V <input type="checkbox"/> X	<input type="text"/>
	MP-SOP0103/09 Spis	2009	S	3	<input type="checkbox"/> S <input checked="" type="checkbox"/> V <input type="checkbox"/> X	<input type="text"/>
	MP-SOP0116/09 Spis	2009	S	3	<input type="checkbox"/> S <input type="checkbox"/> V <input type="checkbox"/> X	<input type="text"/>
	MP-SOP0148/09 Spis	2009	S	3	<input type="checkbox"/> S <input type="checkbox"/> V <input type="checkbox"/> X	<input type="text"/>
	MP-OKO0199/09 Spis	2009	S	3	<input type="checkbox"/> S <input type="checkbox"/> V <input type="checkbox"/> X	<input type="text"/>
	MP-SOP0216/09 Spis	2009	S	3	<input type="checkbox"/> S <input type="checkbox"/> V <input type="checkbox"/> X	<input type="text"/>
	MP-SOP0220/09 Spis	2009	S	3	<input type="checkbox"/> S <input type="checkbox"/> V <input type="checkbox"/> X	<input type="text"/>
	MP-OKO0279/09 Spis	2009	S	3	<input type="checkbox"/> S <input type="checkbox"/> V <input type="checkbox"/> X	<input type="text"/>
	MP-SOP0312/09 Spis	2009	S	3	<input type="checkbox"/> S <input type="checkbox"/> V <input type="checkbox"/> X	<input type="text"/>
	MP-SOP0366/09 Spis	2009	S	3	<input type="checkbox"/> S <input type="checkbox"/> V <input type="checkbox"/> X	<input type="text"/>
	MP-SOP0451/09 Spis	2009	S	3	<input type="checkbox"/> S <input type="checkbox"/> V <input type="checkbox"/> X	<input type="text"/>
	MP-SOP0497/09 Spis	2009	S	3	<input type="checkbox"/> S <input checked="" type="checkbox"/> V <input type="checkbox"/> X	<input type="text"/>
	MP-SOP0514/09 Spis	2009	S	3	<input type="checkbox"/> S <input checked="" type="checkbox"/> V <input type="checkbox"/> X	<input type="text"/>
	MP-SOP0584/09 Spis	2009	S	3	<input type="checkbox"/> S <input checked="" type="checkbox"/> V <input type="checkbox"/> X	<input type="text"/>



eSkartace

Národní archiv

Verze 1.3

Přihášen: Zbyšek Stodůlka

[Návod](#) | [Helpdesk](#)

[Zpět na úvodní stránku](#)

Informace o provedené práci

Do databáze byl zaznamenán výběr archiválií ze skartačního řízení NA 12345/05-2015

Zde můžete stáhnout konečný [Seznam ve formátu XML](#) a [Seznam ve formátu PDF](#)

Zde můžete přejít k [přehledu všech Vašich dokončených výběrů](#) s možností stáhnout jejich data ve formátech XML, PDF nebo CSV.



```
<?xml version="1.0" encoding="UTF-8"?>
<Seznam schemaLocation="http://www.mvcr.cz/nsejss/v2 http://www.mvcr.cz/nsejss/v2/nsejss-DA.xsd"
xmlns:xsi="http://www.w3.org/2001/XMLSchema-instance" xmlns="http://www.mvcr.cz/nsejss/v2" datumVytvoreni="2015-03-31T10:45:40"
identifikatorSkartacnihoRizeni="NA 12345/05-2015" identifikatorPuvodce="Vzorový původce" identifikatorArchivu="CZ100000010" ID="589">
  - <EntitaSeznamu>
    <Identifikator>CRDUX000ADHT</Identifikator>
    <Operace>vybrat za archiválii</Operace>
  </EntitaSeznamu>
  - <EntitaSeznamu>
    <Identifikator>CRDUP0002EQT</Identifikator>
    <Operace>vybrat za archiválii</Operace>
  </EntitaSeznamu>
  - <EntitaSeznamu>
    <Identifikator>CRDUX000ADL9</Identifikator>
    <Operace>vybrat za archiválii</Operace>
  </EntitaSeznamu>
  - <EntitaSeznamu>
    <Identifikator>CRDUX000CY23</Identifikator>
    <Operace>vybrat za archiválii</Operace>
  </EntitaSeznamu>
  - <EntitaSeznamu>
    <Identifikator>CRDUX000B47L</Identifikator>
    <Operace>zničit</Operace>
  </EntitaSeznamu>
  - <EntitaSeznamu>
    <Identifikator>CRDUP000B5K5</Identifikator>
    <Operace>zničit</Operace>
  </EntitaSeznamu>
  - <EntitaSeznamu>
    <Identifikator>CRDUX000B4DR</Identifikator>
    <Operace>zničit</Operace>
  </EntitaSeznamu>
  - <EntitaSeznamu>
    <Identifikator>CRDUX000BCJD</Identifikator>
    <Operace>zničit</Operace>
  </EntitaSeznamu>
  - <EntitaSeznamu>
    <Identifikator>CRDUP000AXEW</Identifikator>
    <Operace>zničit</Operace>
  </EntitaSeznamu>
  - <EntitaSeznamu>
    <Identifikator>CRDUX000BCK8</Identifikator>
    <Operace>zničit</Operace>
  </EntitaSeznamu>
  - <EntitaSeznamu>
    <Identifikator>CRDUX000BPP0</Identifikator>
    <Operace>vybrat za archiválii</Operace>
  </EntitaSeznamu>
  - <EntitaSeznamu>
    <Identifikator>CRDUP000AVN1</Identifikator>
    <Operace>vybrat za archiválii</Operace>
  </EntitaSeznamu>
  - <EntitaSeznamu>
    <Identifikator>CRDUX000BQ20</Identifikator>
    <Operace>vybrat za archiválii</Operace>
  </EntitaSeznamu>
  - <EntitaSeznamu>
    <Identifikator>CRDUX000CAK9</Identifikator>
    <Operace>vybrat za archiválii</Operace>
  </EntitaSeznamu>
```



Č.j.: NA 12345/05-2015

Původce: Vzorový původce

Záznam v eŠkartaci založen: 31.3.2015 09:13, Zbytek Stodůška, Národní archiv

Dokument vytvořen: 31.3.2015 10:57

Spis. znak	Spis	Dokument	Podoba	Název	Časový rozsah	Sk. znak	Sk. lhůta	Bezp. kategorie	Evid. č.	Rozhodnutí	Pozn. archiváře
CRDU-30.8-MP-SCP0023/09	CRDUX000ADHT		Analog	Spis	2009	S	3	Dokument ke zveřejnění	MP-SOP0023/09	vybrat za archiváli	
CRDU-30.8-MP-SCP0023/09	CRDUX000ADHT	CRDUP000EQT	Analog	Dokument 1 (množství: 0/0-15)	2009	S	3	Dokument ke zveřejnění	DUCR-539/09/Cv	vybrat za archiváli	
CRDU-30.8-MP-SCP0023/09	CRDUX000ADHT	CRDUX000ADL9	Analog	Dokument 2 (množství: -/-)	2009	S	3	Běžný dokument	DUCR-1262/09/Mt	vybrat za archiváli	
CRDU-30.8-MP-SCP0023/09	CRDUX000ADHT	CRDUX000CY23	Analog	Dokument 3 (množství: -/-)	2009	S	3	Běžný dokument	DUCR-566/09/Mt	vybrat za archiváli	
CRDU-30.8-MP-SCP0088/09	CRDUX000B47L		Analog	Spis	2009	S	3	Dokument ke zveřejnění	MP-SOP0088/09	zničit	
CRDU-30.8-MP-SCP0088/09	CRDUX000B47L	CRDUP000B5K5	Analog	Dokument 1 (množství: 0/0-15)	2009	S	3	Dokument ke zveřejnění	DUCR-2665/09/Cv	zničit	
CRDU-30.8-MP-SCP0088/09	CRDUX000B47L	CRDUX000B4DR	Analog	Dokument 2 (množství: -/-)	2009	S	3	Běžný dokument	DUCR-2867/09/Vv	zničit	
CRDU-30.8-MP-SCP0103/09	CRDUX000BCJD		Analog	Spis	2009	S	3	Dokument ke zveřejnění	MP-SOP0103/09	zničit	
CRDU-30.8-MP-SCP0103/09	CRDUX000BCJD	CRDUP000AXEW	Analog	Dokument 1 (množství: 15-0/0-)	2009	S	3	Dokument ke zveřejnění	DUCR-3209/09/Vv	zničit	
CRDU-30.8-MP-SCP0103/09	CRDUX000BCJD	CRDUX000BCK8	Analog	Dokument 2 (množství: -/-)	2009	S	3	Běžný dokument	DUCR-3211/09/Lh	zničit	
CRDU-30.8-MP-SCP0116/09	CRDUX000BPP0		Analog	Spis	2009	S	3	Dokument ke zveřejnění	MP-SOP0116/09	vybrat za archiváli	
CRDU-30.8-MP-SCP0116/09	CRDUX000BPP0	CRDUP000AVN1	Analog	Dokument 1 (množství: 1-0/0-15)	2009	S	3	Dokument ke zveřejnění	DUCR-3416/09/Cv	vybrat za archiváli	
CRDU-30.8-MP-SCP0116/09	CRDUX000BPP0	CRDUX000BQ20	Analog	Dokument 2 (množství: -/-)	2009	S	3	Běžný dokument	DUCR-3893/09/Mt	vybrat za archiváli	
CRDU-30.8-MP-SCP0148/09	CRDUX000CAK9		Analog	Spis	2009	S	3	Dokument ke zveřejnění	MP-SOP0148/09	vybrat za archiváli	
CRDU-30.8-MP-SCP0148/09	CRDUX000CAK9	CRDUP000B49V	Analog	Dokument 1 (množství: 0/0-35)	2009	S	3	Dokument ke zveřejnění	DUCR-2766/09/Cv	vybrat za archiváli	
CRDU-30.8-MP-SCP0148/09	CRDUX000CAK9	CRDUP000AHUB	Analog	Dokument 2 (množství: 1-0/0-0)	2009	S	3	Běžný dokument	DUCR-4658/09/Cv	vybrat za archiváli	
CRDU-30.8-MP-SCP0148/09	CRDUX000CAK9	CRDUX000CAS5	Analog	Dokument 3 (množství: -/-)	2009	S	3	Běžný dokument	DUCR-4772/09/Vv	vybrat za archiváli	
CRDU-30.8-MP-OK00199/09	CRDUX000IKJ		Analog	Spis	2009	S	3	Běžný dokument	MP-OK00199/09	vybrat za archiváli	
CRDU-30.8-MP-OK00199/09	CRDUX000IKJ	CRDUP0003OO4	Analog	Dokument 1 (množství: 0/0-15)	2009	S	3	Běžný dokument	DUCR-14932/09/Cv	vybrat za archiváli	
CRDU-30.8-MP-OK00199/09	CRDUX000IKJ	CRDUX000IM9	Analog	Dokument 2 (množství: -/-)	2009	S	3	Běžný dokument	DUCR-15524/09/Vv	vybrat za archiváli	
CRDU-30.8-MP-SCP0216/09	CRDUX000D4TT		Analog	Spis	2009	S	3	Dokument ke zveřejnění	MP-SOP0216/09	vybrat za archiváli	



D **kujeme za pozornost**
<http://digi.nacr.cz>