



ELEKTRONIZACE DOKUMENTŮ A SPRÁVA JEJICH ŽIVOTNÍHO CYKLU

Ing. Jiří Sirůček – Systems Integration

T · · Mobile ·

T · · Systems ·

AGENDA

1. CO JE DMS?
2. DMS V PRAXI
3. PRÁCE S DMS
4. DMS A JINÉ SYSTÉMY
5. CO PRO VÁS MŮŽEME UDĚLAT?

CO JE DOCUMENT MANAGEMENT SYSTEM (DMS)



CO JE DMS



Tvorba dokumentů



Řízení dokumentů



Vyhledávání



Ochrana



Archivace



Dostupnost

DMS V PRAXI

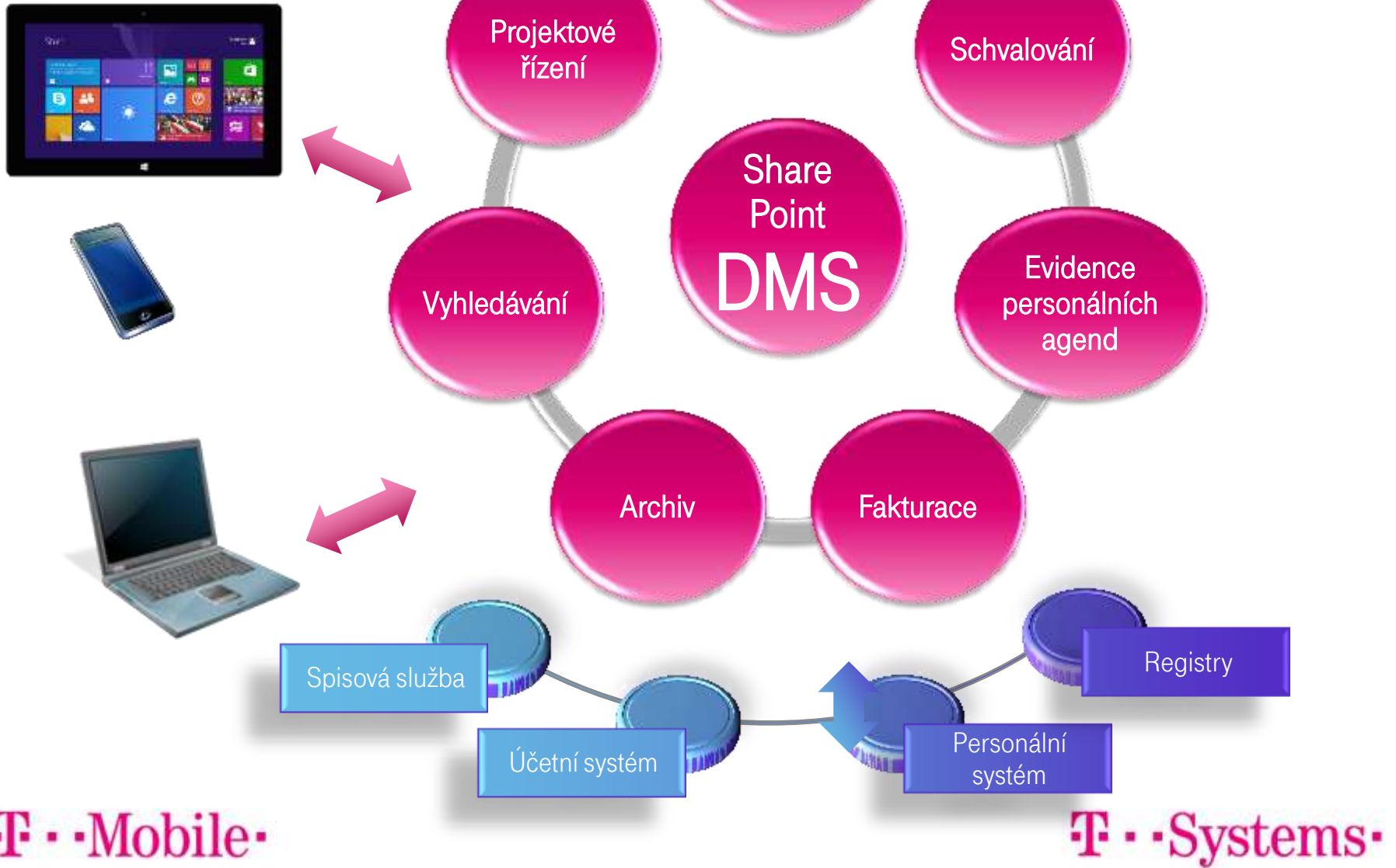

PRÁCE S DMS

TVORBA A SPRÁVA DOKUMENTŮ ORGANIZACE

- VERZOVÁNÍ
- SCHVALOVÁNÍ
- EDITACE VÍCE UŽIVATELI NAJEDNOU

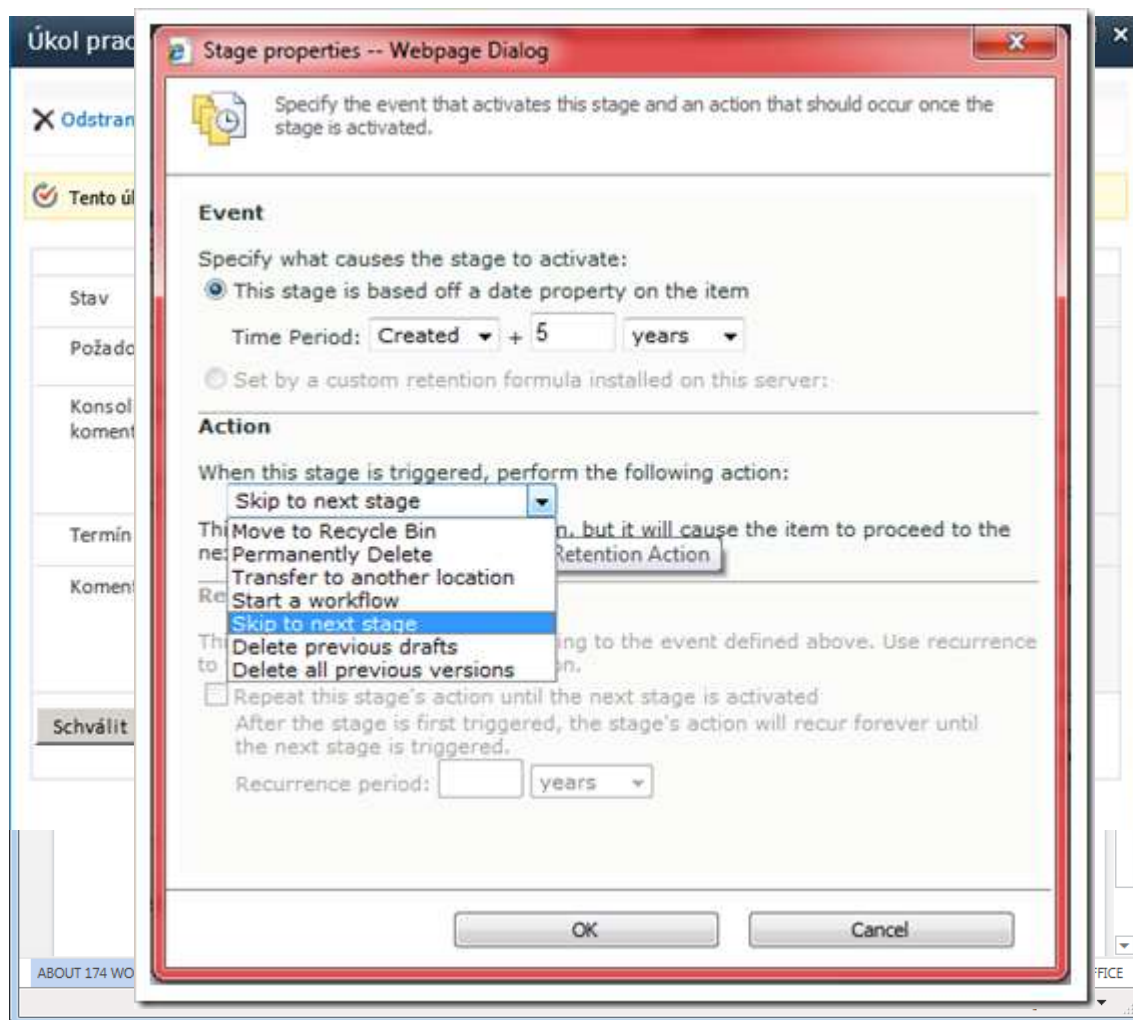

PRÁCE S DMS

DOSTUPNOST A DOHLEDATELNOST

- VYHLEDÁVÁNÍ
- FILTROVÁNÍ
- OFF-LINE / ON-LINE

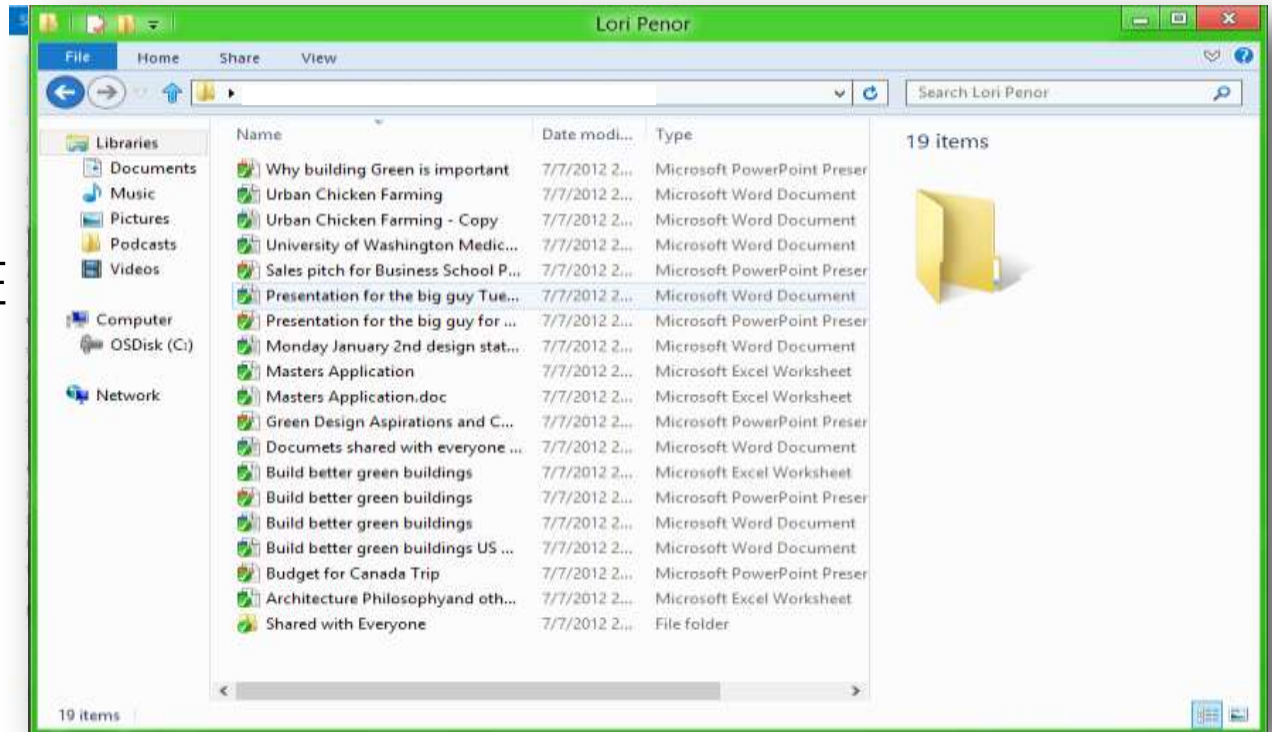

PRÁCE S DMS FORMULÁŘE

- ŽÁDANKY
- CESTOVNÍ PŘÍKAZY
- OBJEDNÁVKY
- ZAKÁZKOVÉ LISTY
- DOVOLENÉ
- PRÁCE PŘESČAS

The screenshot displays a web application interface for DMS forms. The main window is titled 'Dovolenka - Nový formulář - Internet Explorer'. It features a toolbar with icons for 'Uložit' (Save), 'Uložit jako' (Save as), 'Zavřít' (Close), 'Vložit' (Paste), 'Kopírovat' (Copy), 'Vymout' (Clear), and 'Náhled' (Preview). The main content area is divided into several sections:

- Ubytování:** A table with columns: Částka, Měna, Místní kurz, Zálohová měna, Zálohová částka, Ekv. v Kč. The first row shows: 59,00, EUR, 1,000, EUR, 59,00, 1 624,27.
- Vložit položku** (Add item)
- Jízdné:** A table with columns: Částka, Měna, Místní kurz, Zálohová měna, Zálohová částka, Ekv. v Kč. The first row shows: 0,00, EUR, 1,000, EUR, 0,00, 0,00.
- Vložit položku** (Add item)
- Mimořádné výdaje:** A table with columns: Částka, Měna, Místní kurz, Zálohová měna, Zálohová částka, Ekv. v Kč.

The 'Dovolenka' section is titled 'Stav dovolené' and includes:

- Zaměstnanec: dms_user ;
- Fond dovolené: 20
- Saldo dovolené: 7
- Nafixovaná dovolená:

The 'Dovolená' section includes:

- Směna: Celodenní
- Od: 23.12.2013
- Do: 5.1.2014
- Počet pracovních dní: 6

At the bottom, there is a button 'Odeslání dovolenky' (Send vacation request).

Below the main window, there is a section titled 'Vyúčtování záloh' (Settlement of advances) with a table:

Měna	Záloha	Výdaje	Vráceno	Doplatek / přeplatek	Kč
	0	0,00		0,00	NaN
Celkem:					NaN

DMS A JINÉ SYSTÉMY INTEGRACE

- SPISOVÁ SLUŽBA
- ÚČETNÍ SYSTÉM
- PERSONÁLNÍ SYSTÉM
- REGISTRY
- CRM

Faktura došla

Faktura číslo: [redacted] Středisko: [redacted]

Úkol pracovního postupu

Informace o pracovním postupu

Iniciátor: [redacted] Dokument: [redacted]
Spuštěno: 26.12.2013 13:35 Stav: Probíhá
Naposledy spuštěno: 26.12.2013 16:50

- Aktualizovat aktivní úkoly procesu Schválení
- Přidat nebo aktualizovat uživatele, jímž je Schválení přiřazeno
- Zrušit všechny úkoly Schválení

Pokud dojde k chybě nebo pracovní postup přestane reagovat, může být ukončen. Při ukončení bude stav pracovního postupu nastaven na hodnotu Zrušeno

- Ukončit tento pracovní postup

Úkoly

Následující úkoly byly přiřazeny účastníkům tohoto pracovního postupu. Chcete-li upravit úkol, klikněte na něj. Můžete rovněž odstranit tyto úkoly v seznamu Úkoly.

<input type="checkbox"/> Přiřazeno	Nadpis	Termín splnění	Stav	Související obsah	Výsledek
<input type="checkbox"/>	Zrevizujte položku [redacted]	[redacted]	Dokončeno	[redacted]	Schváleno
<input type="checkbox"/>	Zrevizujte položku [redacted]	[redacted]	Nezahájeno	[redacted]	
<input type="checkbox"/>	Zrevizujte položku [redacted]	[redacted]	Nezahájeno	[redacted]	
<input type="checkbox"/>	Zrevizujte položku [redacted]	[redacted]	Nezahájeno	[redacted]	

Tato zpráva bude zahrnuta do vaší odpovědi.

Schválit | Odmítnout | Storno | Vyžádat změnu | Znovu přiřadit úkol

Komentář:

Účtárna zaúčtuje a proplatí fakturu

CO PRO VÁS MŮŽEME UDĚLAT?

JSME ICT OPERÁTOR

- KONZULTACE K ZAVEDENÍ NEBO ÚPRAVĚ DMS
- IMPLEMENTACE
- PROVOZ DMS
- DLOUHODOBÝ ROZVOJ A PODPORA

MÁTE OTÁZKY? RÁDI VÁM JE ZODPOVÍME.

NAJDETE NÁS V 1. PATŘE, STÁNEK ČÍSLO 3.

 T-Mobile

 T-Systems