

# VITAKARTA

online zdravotní deník



# VITAKARTA - komplexní řešení

## VITAKARTA

pojištěnec - web  
*jméno, heslo, SMS*



## mVITAKARTA

pojištěnec – iPhone, iPad, Android  
*PIN (heslo) + autorizace zařízení*



## VITAKARTA+

lékař – web  
*certifikát nebo jméno, heslo, SMS*



# VITAKARTA OZP

pojištěnec

- Nově asistenční služba, doporučená prevence a přehledně i emergentní údaje
- Přístup ke zdravotním informacím z informačního systému OZP
- Zaznamenávání důležitých zdravotních okolností
- Možnost udělit souhlas s přístupem k údajům vybraným lékařům

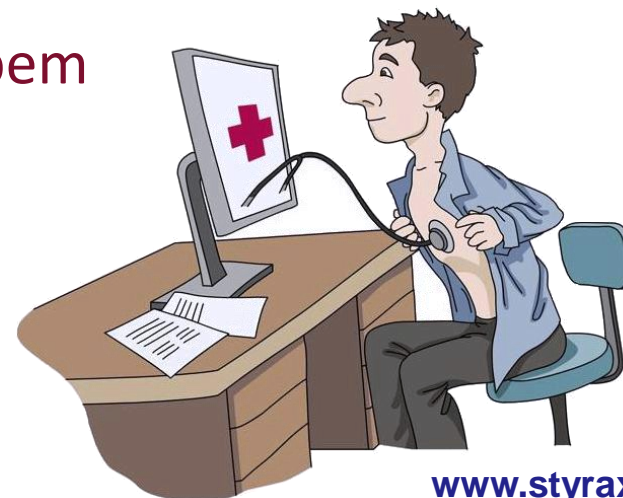

# Ukázka VITAKARTA OZP:

pojištěnec

Portál OZP > VITAKARTA > Uhrazená zdravotní péče Nápověda

Úvodní přehled	Přehled zdravotní péče	Individuální záznamy	Prevence	Mapa	Asistenční služba OZP	Emergentní údaje	Nastavení
----------------	------------------------	----------------------	----------	------	-----------------------	------------------	-----------

**Zobrazované údaje - Provedená péče a další evidované záznamy**

Klient: Máňa TESTOVÁ - 7854270644 Je zobrazeno období ode dne 25.3.2012 do 25.3.2013

<input checked="" type="checkbox"/> ambulantní zdravotní péče	<input checked="" type="checkbox"/> péče při hospitalizaci	<input checked="" type="checkbox"/> léky a zdravotnický materiál
<input checked="" type="checkbox"/> refundace	<input checked="" type="checkbox"/> kapitační paušály proplacené praktikům	<input checked="" type="checkbox"/> regulační poplatky a doplatky za léky

Zrušit filtry Upravit výběr

Následující přehled obsahuje údaje o pr  
zdravotnická zařízení pojišťovně zpravidla

Datum ↑	Kód	
31.03.2012		<a href="#">Kapitace proplacené r</a>
25.04.2012	63061	<a href="#">KOLPOSKOPICKÉ VY:</a>
25.04.2012	63022	<a href="#">ČLENĚNÉ VYŠETŘENÍ G</a>
25.04.2012	63532	<a href="#">ODBĚR MATERIÁLU Z</a>
25.04.2012	63051	<a href="#">PREVENTIVNÍ PROHLÍ</a>

Portál OZP > VITAKARTA > Úvod Nápověda

Úvodní přehled	Přehled zdravotní péče	Individuální záznamy	Prevence	Mapa	Asistenční služba OZP	Emergentní údaje	Nastavení
----------------	------------------------	----------------------	----------	------	-----------------------	------------------	-----------

Klient: Máňa TESTOVÁ - 7757770777

**Praktický lékař** více >>>

**MUDr. Lucie SEDKOVÁ Pracoviště praktického lékaře pro dospělé**

Adresa: Hačkova 000  
Beroun  
266 01

Telefon: 311600000

Ordinační doba

Po	07:00 - 14:00
Út	07:00 - 14:00
St	11:00 - 18:00
Čt	07:00 - 14:00
Pá	07:00 - 14:00
So	
Ne	

Povolit lékařům přístup k mým datům

**Asistenční služba OZP** více >>>

Platná verze: AS OZP SILVER možnosti vyšší verze GOLD >>>

Poslední zpráva z Asistenční služby OZP (22.11.2012):  
Objednání k lékaři v rámci AS OZP  
Lékař: ALEMED s.r.o. Třinec 739 61 Koská 4 MUDr. Jan Termin: 06.12.2012 10:00 více >>>

Zde napište svůj požadavek na Asistenční službu OZP:

000 000 000 Odeslat požadavek

**Doporučení preventivních prohlídek** více >>>

	Doporučení	Poslední prohlídka
Praktický lékař	31.10.2014	31.10.2012
Zubař	co nejdříve	22.02.2012
Gynekolog	co nejdříve	25.04.2012



**Akční nabídka** Individuální nabídka

**mVITA karta**  
on-line zdravotní deník

ke stažení na [www.ozp.cz](http://www.ozp.cz)

Klient: Máňa TESTOVÁ - 7757770777

**Praktický lékař**

[více >>>](#)

**MUDr. Lucie SEDKOVÁ Pracoviště praktického lékaře pro dospělé**

Adresa: Hačkova 000  
 Beroun 266 01  
 Telefon: 311600000

Ordinační doba  
 Po 07:00 - 14:00  
 Út 07:00 - 14:00  
 St 11:00 - 18:00  
 Čt 07:00 - 14:00  
 Pá 07:00 - 14:00  
 So  
 Ne

**Asistenční služba OZP**

[více >>>](#)

Platná verze: AS OZP SILVER možnosti vyšší verze GOLD >>>

Poslední zpráva z Asistenční služby OZP (22.11.2012):

Objednání k lékaři v rámci AS OZP

Lékař: ALEMED s.r.o. Třinec 739 61 Koská 4 MUDr. Jan Termin: 06.12.2012 10:00

[více >>>](#)

Zde napište svůj požadavek na Asistenční službu OZP:

 000 000 000

**Doporučení preventivních prohlídek**

[více >>>](#)

	Doporučení	Poslední prohlídka
Praktický lékař	31.10.2014	31.10.2012
Zubař	co nejdříve	22.02.2012
Gynekolog	co nejdříve	25.04.2012



**Akční nabídka**

**Individuální nabídka**



**mVITA karta**  
 on-line zdravotní deník  
 ke stažení na [www.ozp.cz](http://www.ozp.cz)

Úvodní přehled	Přehled zdravotní péče	Individuální záznamy	Prevence	Mapa	Asistenční služba OZP	Emergentní údaje	Nastavení
----------------	------------------------	----------------------	----------	------	-----------------------	------------------	-----------

**Zobrazované údaje - Provedená péče a další evidované záznamy**

Klient: Máňa TESTOVÁ - 7757770777	Je zobrazeno období ode dne 25.3.2012 do 25.3.2013	
<input checked="" type="checkbox"/> ambulantní zdravotní péče	<input checked="" type="checkbox"/> péče při hospitalizaci	<input checked="" type="checkbox"/> léky a zdravotnický materiál
<input checked="" type="checkbox"/> refundace	<input checked="" type="checkbox"/> kapitační paušály proplacené praktikům	<input checked="" type="checkbox"/> regulační poplatky a doplátky za léky
		<input type="button" value="Zrušit filtry"/> <input type="button" value="Upravit výběr"/>

Následující přehled obsahuje údaje o provedené péči, včetně vydaných léků a započítaných poplatků a doplátků. Tyto údaje jsou čerpány z podkladů pro vyúčtování poskytnuté zdravotní péče, které předávají zdravotnická zařízení pojišťovně zpravidla 1x měsíčně, a to zpětně.

Datum ↑	Kód	Název výkonu	Počet	Cena	Název zařízení	Typ zařízení	Odbornost
31.03.2012		<a href="#">Kapitace proplacené registrujícímu praktickému lékaři</a>		50,00	<a href="#">SEDLÁČKOVÁ Lucie</a>	Samostatná ordinace praktického lékaře (1 odbornost)	Pracoviště praktického lékaře pro dospělé
25.04.2012	<a href="#">63061</a>	<a href="#">KOLPOSKOPICKÉ VYŠETŘENÍ ZÁKLADNÍ</a>	1	56,07	<a href="#">BĚLOSTÍK Miroslav gynekologie a porodnictví</a>	Samostatná ordinace gynekologa (případně dětského gynekolog)	Pracoviště gynekologie a porodnictví
25.04.2012	<a href="#">63022</a>	<a href="#">CÍLENÉ VYŠETŘENÍ GYNEKOLOGEM A PORODNÍKEM</a>	1	234,49	<a href="#">BĚLOSTÍK Miroslav gynekologie a porodnictví</a>	Samostatná ordinace gynekologa (případně dětského gynekolog)	Pracoviště gynekologie a porodnictví
25.04.2012	<a href="#">63532</a>	<a href="#">ODBĚR MATERIÁLU Z POCHVY, ČÍPKU A HRDLA DĚLOŽNÍHO</a>	1	35,93	<a href="#">BĚLOSTÍK Miroslav gynekologie a porodnictví</a>	Samostatná ordinace gynekologa (případně dětského gynekolog)	Pracoviště gynekologie a porodnictví
25.04.2012	<a href="#">63051</a>	<a href="#">PREVENTIVNÍ PROHLÍDKA</a>	1	32,75	<a href="#">BĚLOSTÍK Miroslav gynekologie a porodnictví</a>	Samostatná ordinace gynekologa (případně dětského gynekolog)	Pracoviště gynekologie a porodnictví
30.04.2012	<a href="#">95198</a>	<a href="#">CERVIKOVAGINÁLNÍ CYTOLOGIE - SCREENING KARCINOMU DĚLOŽNÍHO HRDLA - NEGATIVNÍ NÁLEZ</a>	1	213,52	<a href="#">CIHLÁŘ Milan</a>	Screening děložního hrdla	Laboratoř provádějící screening karcinomu děložního hrdla
30.04.2012		<a href="#">Kapitace proplacené registrujícímu praktickému lékaři</a>		50,00	<a href="#">SEDLÁČKOVÁ Lucie</a>	Samostatná ordinace praktického lékaře (1 odbornost)	Pracoviště praktického lékaře pro dospělé
04.05.2012	<a href="#">09513</a>	<a href="#">TELEFONICKÁ KONZULTACE OŠETŘUJÍCÍHO LÉKAŘE PACIENTEM</a>	1	72,29	<a href="#">BĚLOSTÍK Miroslav gynekologie a porodnictví</a>	Samostatná ordinace gynekologa (případně dětského gynekolog)	Pracoviště gynekologie a porodnictví
31.05.2012		<a href="#">Kapitace proplacené registrujícímu praktickému lékaři</a>		50,00	<a href="#">SEDLÁČKOVÁ Lucie</a>	Samostatná ordinace praktického lékaře (1 odbornost)	Pracoviště praktického lékaře pro dospělé
30.06.2012		<a href="#">Kapitace proplacené registrujícímu praktickému lékaři</a>		50,00	<a href="#">SEDLÁČKOVÁ Lucie</a>	Samostatná ordinace praktického lékaře (1 odbornost)	Pracoviště praktického lékaře pro dospělé

Úvodní přehled    Přehled zdravotní péče    Individuální záznamy    Prevence    Mapa    Asistenční služba OZP    Emergentní údaje    Nastavení

Zobrazované údaje - Dosavadní osobní záznamy

Klient: Máňa TESTOVÁ - 7854270644

Je zobrazeno období ode dne 1.1.1900 do 25.3.2014

[Upravit výběr](#)

[Očkovací kalendář cestovatele](#) - informace nejen o doporučených očkování pro cesty do zahraničí

Očkování

[Úrazy](#)

[Operace](#)

[Další údaje](#)

Pořadí	Datum od	Datum do	Aktivita	Poznámka
1	13.06.1996	13.06.1996	Žloutenka typu A	kombinovaná vakcína 1. dávka
2	20.01.1997	20.01.1997	Žloutenka typu A	kombinovaná vakcína 2. dávka
3	02.10.2002	02.10.2002	tetanus	3. injekce přeočkování
4	22.03.2011	22.03.2011	klišťová encefalitida	1. dávka FSME-IMMUN 0,5ml BAXTER
5	20.04.2011	20.04.2011	klišťová encefalitida	2. dávka FSME-IMMUN 0,5ml BAXTER
6	27.04.2012	27.04.2012	klišťová encefalitida	3. dávka
7	31.10.2012	31.10.2012	tetanus	standardní vakcína

[Upravit](#)

[Zobrazit pro tisk](#)

Úvodní přehled    Přehled zdravotní péče    **Individuální záznamy**    Prevence    Mapa    Asistenční služba OZP    Emergentní údaje    Nastavení

Osobní deník

**Aktuální zdravotní stav**

Anamnéza

Zdravotní plán

Menstruační kalendář

Klient: Máňa TESTOVÁ - 7757770777

**Zdravotní ukazatele**

[Léky](#)

[Soubory](#)

[Chronické obtíže](#)

[Kontakt v nouzi](#)

**Aktuální zdravotní ukazatele**

Výška	171 cm	
Váha	61 kg	<a href="#">..historie/graf..</a>
BMI	20.86 - norma	
Krevní tlak	130/80 (systolický / diastolický)	<a href="#">..historie/graf..</a>
Tep/min	75	<a href="#">..historie/graf..</a>
Krevní skupina	A+	
Dárce krve	Ano	
Kouření	ne	
Nynější onemocnění	otoky nohou bez zjevné příčiny	
Prodělaná závažná onemocnění	v dětství černý kašel	
Poznámka (kardiostimulátor, trombofilie...)	závislost na čokoládě a psovi	

[Upravit](#)

[Zobrazit pro tisk](#)



Zobrazované údaje - Preventivní prohlídky

Klient: Máňa TESTOVÁ - 7757770777

Vaše preventivní prohlídky

	Doporučení	Poslední prohlídka
Praktický lékař	31.10.2014	31.10.2012
Zubař	co nejdříve	22.02.2012
Gynekolog	co nejdříve	25.04.2012

Preventivní prohlídky a jejich časový plán

Typ vyšetření / Věk	0 – 1 rok	1 – 2 roky	od 3 let	od 15 let	od 18 let	od 40 let	od 45 let	od 50 let	od 55 let	od 60let
PREVENTIVNÍ PROHLÍDKA U PRAKTICKÉHO LÉKAŘE	9x za rok	1x za rok	1x za 2 roky							
PREVENTIVNÍ PROHLÍDKA U GYNEKOLOGA				1x za rok						
PREVENTIVNÍ PROHLÍDKA U STOMATOLOGA	1x za rok	2x za rok		1x za rok (2x v průběhu těhotenství)						
VYŠETŘENÍ CHOLESTEROLU A TUKU V KRVÍ					1x v 18, 30, 40, 50, a 60 letech					
VYŠETŘENÍ HLADINY CUKRU V KRVÍ (GLYKÉMIE)					1x v 18 letech	1x za 2 roky				
EKG						1x za 4 roky				
VYŠETŘENÍ PREVENCE RAKOVINY PRSU (MAMOGRAF)							1x za 2 roky			
VYŠETŘENÍ NA PŘÍTOMNOST KRVĚ VE STOLICI								1x za rok	1x za 2 roky	

Obsah a časové rozmezí všeobecné preventivní prohlídky

Všeobecná preventivní prohlídka se provádí vždy jednou za 2 roky, zpravidla po uplynutí 23 měsíců po provedení poslední všeobecné preventivní prohlídky. Obsahem všeobecné preventivní prohlídky je

- doplnění anamnézy včetně sociální, se zaměřením na její změny, rizikové faktory a profesní rizika; v rodinné anamnéze je zvláštní důraz kladen na výskyt kardiovaskulárních onemocnění, výskyt hypertenze, diabetes mellitus, poruchy metabolismu tuků a nádorových onemocnění, a na výskyt závislosti,
- kontrola očkování,
- kompletní fyzikální vyšetření včetně změřeni krevního tlaku, zjištění indexu tělesné hmotnosti a orientačního vyšetření zraku a sluchu; součástí všeobecné preventivní prohlídky je v rámci onkologické prevence zhodnocení rizik z

Hledat...



Úvodní přehled    Přehled zdravotní péče    Individuální záznamy    Prevence    Mapa    Asistenční služba OZP    Emergentní údaje    Nastavení

Zobrazované údaje - Asistenční služba OZP

Klient: Máňa TESTOVÁ - 7754770777

Platná verze: AS OZP SILVER (platnost do 21.12.2013)    možnosti vyšší verze GOLD >>>

Volejte na číslo:  **000 000 000**

nebo

napište svůj požadavek na Asistenční službu OZP:

Podrobné informace o typech

Typ zprávy:

Příloha:

Následující přehled obsahuje události evidované v informačním systému Asistenční služby OZP jako Vaše požadavky nebo odpovědi na Vaše dotazy

Datum zprávy	Událost	Stav	Zdravotnické zařízení	Datum a čas návštěvy
22.11.2012	Objednání k lékaři v rámci AS OZP	Nový	ALERGOMED s.r.o. Třinec 739 61 Kónská 453 MUDr. Janda	06.12.2012 10:00
24.10.2012	Objednání k lékaři v rámci AS OZP	Nový	Alergologie - Imunologie MUDr. LILIANA SVOBODOVÁ s.r.o. Praha 10 100 00 Dětská 2508/46 Strašnice MUDr. Novák	29.10.2012 10:30
25.03.2013	Informace k Asistenční službě OZP Máňa TESTOVÁ 7754770777 Zdravotní prevence (objednání)	nový		
21.03.2013	Informace k Asistenční službě OZP Ostatní dotazy	nový		
25.03.2013	Informace k Asistenční službě OZP Máňa TESTOVÁ 7754770777 Zdravotní prevence užitečné kontakty	nový		

**Zobrazované údaje - Emergentní údaje**

Klient: Máňa TESTOVÁ - 7757770777

Pokud chcete upravit některý ze zobrazovaných emergentních údajů, použijte volbu v menu Individuální záznamy / Aktuální zdravotní stav

**Seznam užívaných léků**

BETALOC ZOK 50 MG	0-1-0
CIPRALEX	1-0-1
GODASAL 100	1-1-1
MONO MACK DEPOT	1-0-0
NEUROL	0-0-1
PREDUCTAL	1-0-0
ZOLOFT 50 MG	1-0-1

**Kontakt v nouzi**

Jméno a příjmení	Teodor TEST
Vztah k osobě, která bude informována	manžel
Telefon/mobil	777777777
E-mail	tzzzi@tzzzi.cz
Adresa	Testová 50, 000 01 Testov

Údaje jsou přístupné zdravotnické záchranné službě

[Znepřístupnit údaje ZZS](#)

**Aktuální zdravotní ukazatele**

Krevní skupina	A+
Nynější onemocnění	otoky nohou bez zjevné příčiny
Prodělaná závažná onemocnění	v dětství černý kašel
Poznámka - další doplňující údaje	závislost na čokoládě a psovi

**Chronické obtíže**

Alergie: Mucosolvan
Artróza
Atopický ekzém
Diabetes - pouze dietní opatření
Jiné: nízký krevní tlak

[Zobrazit pro tisk](#)

Úvodní přehled    Přehled zdravotní péče    Individuální záznamy    Prevence    Mapa    Asistenční služba OZP    Emergentní údaje    **Nastavení**

Mobilní zařízení

Zobrazované údaje - Mobilní zařízení

Nastavení

Lékaři s právem přístupu k mým údajům

Klient: Mláňa TESTOVÁ - 7757770777

Seznam autorizovaných zařízení

[Autorizace nových zařízení](#)

Datum autorizace	Název zařízení	Identifikace zařízení	Zrušit autorizaci
25.10.2012 13:31:08	PospaiPhone3GS	7B34FCE1F442D6DF684B6A1817D7F32A	✘
28.10.2012 17:22:07	Mysaaak	8D810FD98569A0A420EE9FE166AEB61C	✘
19.11.2012 16:06:29	iPhone Simulator	01F49DFC43E08B6416344956F132608F	✘
24.01.2013 15:16:47	Kulisek	DAD1C596B5B7BC30B0D9C6A1F6897980	✘
01.02.2013 07:38:51	iPad Simulator	2AF33EAC558B7EC4406F5F8683C69005	✘
01.02.2013 14:21:20	Cmelak	98D891A1BF1139B9FAE09963733001BB	✘
01.02.2013 14:43:20	Hranostaj	0CE7989570579D1AB068800CD5761C35	✘
08.03.2013 10:51:08	HTC	049775BF391983A99DB2DD1A9B7748B159	✘

Storno

Uložit změny

Zobrazit pro tisk

## VITAKARTA + OZP

lékař

- Vybrané ekonomické ukazatele (KHN pro praktické lékaře) – možnost detailní analýzy
- Možnost prohlížet zdravotní informace z informačního systému OZP + důležité zdravotní okolnosti (u pacientů, kteří udělí lékaři souhlas)
- Od května 2013 nová funkce "Platební bilance"
- Podpora rozhodování lékařů
- Přístup přímo ze SW lékařů v ordinaci je v pilotním provozu



# Ukázka VITAKARTA+ OZP:

lékař

Portál OZP > VITAKARTA+ > Seznam pacientů Nápověda

Klientela  Ekonomika  Rodné číslo:

**Seznam pacientů**

Lékař/zařízení: MUDr. Miluška VOBORNÍKOVÁ Zobrazit: všechny pacienty

Rodné číslo:  Jméno:  Příjmení:  Věk:  Pohlaví:

Portál OZP > VITAKARTA+ > Ekonomika - KHN Nápověda

Klientela  Ekonomika  Rodné číslo:

Rodné číslo ↓	Jméno	Příjmení
7901010000	Lucie	RULÍŠKOVÁ
7901011111	Petr	KOHOUT
7801020000	Aleš	NAVRÁTIL
7801021111	Jana	BOBKOVÁ
7801030000	Marie	ŽÁKOVÁ
7801031111	Markéta	LANDOVÁ
7801040000	Dana	ZACHARIÁŠOVÁ
7801041111	Petr	ZAJÍC
7701050000	Robert	ŽÁK
7701051111	Ivana	MARKOVÁ
7701060000	Andrea	ZIMMEROVÁ
7701061111	Helena	ODOUNHARO
7701070000	Petra	OPIČKOVÁ
7701071111	Petr	UŠEŘINEK

**Ekonomika - KHN (komplexní hodnocení nákladovosti) - uzavřené období 30.09.2010**

Lékař/zařízení: MUDr. Miluška VOBORNÍKOVÁ Rychlé filtry:

Pacient:  Zdravotnické zařízení:  Skupina zdravotní péče:

Skupina péče ↓	Náklady skutečné	Náklady započtené	Náklady porovnávací	Index nákladů	Index výsledný
1 - Péče PL vlastní, nad rámec kapítace	37 091,36	34 800,76	16 478,30	2,11	0,04
2 - Péče PL vlastní, nepravidelná péče	4 918,83	3 899,23	1 216,26	3,21	0,16
3 - Péče PL ostatní	4 668,24	4 449,14	1 572,00	2,83	0,23
4 - Vyžádaná cílená vyšetření amb. spec.	52 954,82	40 118,70	9 651,74	4,16	0,46
5 - Ostatní péče amb. specialistů	1 270 796,38	1 231 496,68	769 869,38	1,60	0,18
6 - Komplement vlastní	293 865,64	240 133,43	59 411,43	4,04	0,44
7 - Komplement ostatní	139 006,19	117 393,96	72 406,44	1,62	0,06
8 - Pobytové dny v hospitalizaci	809 163,83	799 399,46	501 516,26	1,59	0,02
9 - Léky a PZT vlastní	815 556,69	616 938,48	306 431,12	2,01	0,12
10 - Léky a PZT ostatní	1 340 313,44	1 231 017,97	801 933,09	1,54	0,15
11 - Nákladné léky a PZT vlastní	44 253,35	44 253,35	45 651,16	0,97	0,00
12 - Lázeňská a ozdravenská péče	286 377,00	279 272,09	149 174,81	1,87	0,02
13 - Ošetření v návštěvní službě	1 953,00	1 953,00	1 250,74	1,56	0,00



Klientela

**Ekonomika**

Rodné číslo:

Vyhledat



# VITA karta+



Klientela

Ekonomika

Rodné číslo:

Vyhledat

### Seznam pacientů

Lékař/zařízení: MUDr. Miluška VOBORNÍKOVÁ    Zobrazit: všechny pacienty

Rodné číslo:

Jméno:

Příjmení:

Věk:

Pohlaví:





Filtrovat

Rodné číslo ↓	Jméno	Příjmení	Věk	Pohlaví	Přístup k datům
7901010000	Lucie	RULÍŠKOVÁ	31	žena	<a href="#">pouze čerpaná péče (Váš registrovaný pacient)</a>
7901011111	Petr	KOHOUT	31	muž	<a href="#">pouze čerpaná péče (Váš registrovaný pacient)</a>
7801020000	Aleš	NAVRÁTIL	32	muž	<a href="#">pouze čerpaná péče (Váš registrovaný pacient)</a>
7801021111	Jana	BOBKOVÁ	32	žena	<a href="#">pouze čerpaná péče (Váš registrovaný pacient)</a>
7801030000	Marie	ŽÁKOVÁ	32	žena	<a href="#">pouze čerpaná péče (Váš registrovaný pacient)</a>
7801031111	Markéta	LANDOVÁ	32	žena	<a href="#">VITAKARTA (plný přístup)</a>
7801040000	Dana	ZACHARIÁŠOVÁ	32	žena	<a href="#">pouze čerpaná péče (Váš registrovaný pacient)</a>
7801041111	Petr	ZAJÍC	32	muž	<a href="#">pouze čerpaná péče (Váš registrovaný pacient)</a>
7701050000	Robert	ŽÁK	33	muž	<a href="#">pouze čerpaná péče (Váš registrovaný pacient)</a>
7701051111	Ivana	MARKOVÁ	33	žena	<a href="#">pouze čerpaná péče (Váš registrovaný pacient)</a>
7701060000	Andrea	ZIMMEROVÁ	33	žena	<a href="#">pouze čerpaná péče (Váš registrovaný pacient)</a>
7701061111	Helena	ODOUNHARO	33	žena	<a href="#">pouze čerpaná péče (Váš registrovaný pacient)</a>
7701070000	Petra	OPIČKOVÁ	34	žena	<a href="#">pouze čerpaná péče (Váš registrovaný pacient)</a>

Klientela

Ekonomika

Rodné číslo:

Vyhledat

Jsou zobrazovány údaje pro pacienta:

Klient: Markéta LANDOVÁ - 7801031111

Vykázaná péče

Osobní deník

Aktuální zdravotní stav

Zdravotní plán

Datum provedení výkonu od  do

ATC skupina:

vše

Typ vykazujícího zařízení:

vše

Kód a název výkonu:

vše

Vykazující zdravotnické zařízení:

vše

Odbornost:

vše

Zrušit filtry

Filtrovat

Datum ↑	Kód	Název výkonu	ATC	Počet	Cena	Název zařízení	Typ zařízení	Odbornost
30.6.2010	205	<a href="#">PŘEVOD Z POJIŠŤOVNY HZP</a>			60,00			
13.7.2010	09511	<a href="#">MINIMÁLNÍ KONTAKT LÉKAŘE S PACIENTEM</a>		1	35,78	<a href="#">BĚLOSTÍK Miroslav gynekologie a porodnictví</a>	<a href="#">Samostatná ordinace gynekologa ( případně dětského gynekologa</a>	Pracoviště gynekologie a porodnictví
28.7.2010	63063	<a href="#">KOLPOSKOPICKÁ EXPERTÍZA</a>		1	399,40	<a href="#">Fakultní nemocnice s poliklinikou v Praze 5 - Motole</a>	<a href="#">LZZ specializované a superspecializované péče, včetně FN</a>	<a href="#">Pracoviště klinické onkologie (bez radiční onkologie)</a>
28.7.2010	42022	<a href="#">CÍLENÉ VYŠETŘENÍ ONKOLOGEM</a>		1	297,02	<a href="#">Fakultní nemocnice s poliklinikou v Praze 5 - Motole</a>	<a href="#">LZZ specializované a superspecializované péče, včetně FN</a>	<a href="#">Pracoviště klinické onkologie (bez radiční onkologie)</a>
28.7.2010	09532	<a href="#">PROHLÍDKA OSOBY DISPENZARIZOVANÉ</a>		1	9,10	<a href="#">Fakultní nemocnice s poliklinikou v Praze 5 - Motole</a>	<a href="#">LZZ specializované a superspecializované péče, včetně FN</a>	<a href="#">Pracoviště klinické onkologie (bez radiční onkologie)</a>
28.7.2010	09543	<a href="#">REGULAČNÍ POPLATEK ZA NÁVŠTĚVU -- POPLATEK UHRAZEN</a>			30,00	<a href="#">Fakultní nemocnice s poliklinikou v Praze 5 - Motole</a>	<a href="#">LZZ specializované a superspecializované péče, včetně FN</a>	

Klientela

Ekonomika

Rodné číslo:

Vyhledat v klientele

**Ekonomika - KHN (komplexní hodnocení nákladovosti) - uzavřené období 30.09.2011**

Lékař/zařízení: MUDr. Miluška VOBORNÍKOVÁ

Rychlé filtry:

Celkem

Skupiny

Pacienti

Skupiny v ZZ

Vše

 Pacient:

 Zdravotnické zařízení:

 Skupina zdravotní péče:

 Výkony:

nerozlišovat pacienty





nerozlišovat ZZ

všechna péče podrobně

nerozlišovat výkony

Zpět

Filtrovat

Skupina péče ↑	Náklady skutečné	Náklady započtené	Náklady porovnávací	Index nákladů	Index výsledný		
1 - Péče PL vlastní, nad rámec kapitace	34 107,57	31 823,10	17 570,51	1,81	0,04		
2 - Péče PL vlastní, nepravdělná péče	4 967,09	3 725,85	1 077,19	3,46	0,17		
3 - Péče PL ostatní	3 768,13	2 595,63	1 351,06	1,92	0,15		
4 - Vyžádaná cílená vyšetření amb. spec.	53 569,61	41 328,53	9 005,97	4,59	0,50		
5 - Ostatní péče amb. specialistů	1 278 117,74	1 240 291,10	730 378,20	1,70	0,19		
6 - Komplement vlastní	196 996,09	171 837,18	48 767,63	3,52	0,39		
7 - Komplement ostatní	129 424,47	116 254,97	68 179,52	1,71	0,07		
8 - Pobytové dny v hospitalizaci	583 146,65	539 314,15	433 277,03	1,24	0,01		
9 - Léky a PZT vlastní	751 279,83	547 479,91	264 220,62	2,07	0,12		
10 - Léky a PZT ostatní	1 003 611,53	955 818,53	601 337,60	1,59	0,16		
11 - Nákladné léky a PZT vlastní	63 343,91	63 343,91	41 069,13	1,54	0,00		
12 - Lázeňská a ozdravenská péče	88 256,00	79 267,51	108 627,71	0,73	0,01		
13 - Ošetření v návštěvní službě	3 717,00	2 273,58	1 021,25	2,23	0,00		
14 - Kapitální platba	342 127,50	0,00	0,00	0,00	0,00		

Klientela

Ekonomika

Rodné číslo:

Vyhledat v klientele

## Ekonomika - KHN (komplexní hodnocení nákladovosti) - uzavřené období 30.09.2011

Lékař/zařízení: MUDr. Miluška VOBORNÍKOVÁ

Rychlé filtry:

Celkem

Skupiny

Pacienti

Skupiny v ZZ

Vše

 Pacient:

 Zdravotnické zařízení:

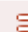
 Skupina zdravotní péče:

 Výkony:

nerozlišovat pacienty

všechna ZZ podrobně

všechna péče podrobně

nerozlišovat výkony

Zpět

Filtrovat

Zdrav.zař. IČ	Zdrav.zař. název	Skupina péče ↑	Náklady skutečné	
<a href="#">49939393</a>	<a href="#">NAVRÁTILOVÁ Ivana</a>	1 - Péče PL vlastní, nad rámec kapitace	34 503,94	
<a href="#">49000000</a>	<a href="#">NAVRÁTILOVÁ Ivana</a>	2 - Péče PL vlastní, nepravidelná péče	4 967,09	
<a href="#">26939393</a>	<a href="#">FARMED s.r.o. (50)</a>	3 - Péče PL ostatní	175,04	
<a href="#">60000000</a>	<a href="#">FUKOVÁ Jana</a>	3 - Péče PL ostatní	291,38	
<a href="#">72939393</a>	<a href="#">KRÁČALOVÁ Alice</a>	3 - Péče PL ostatní	291,38	
<a href="#">25000000</a>	<a href="#">MEDIPRA, s.r.o.</a>	3 - Péče PL ostatní	1 082,79	
<a href="#">65939393</a>	<a href="#">SÝSOVÁ Hana (50)</a>	3 - Péče PL ostatní	280,99	
<a href="#">67000000</a>	<a href="#">ŠTOSKOVÁ Slavomíra</a>	3 - Péče PL ostatní	71,19	
<a href="#">47939393</a>	<a href="#">ŠUBRTOVÁ Marie</a>	3 - Péče PL ostatní	525,12	
<a href="#">49000000</a>	<a href="#">VANIŠ Jan</a>	3 - Péče PL ostatní	175,04	
<a href="#">48939393</a>	<a href="#">VODÁKOVÁ Alena</a>	3 - Péče PL ostatní	875,20	
<a href="#">63000000</a>	<a href="#">VOJÁČKOVÁ Ivana</a>	3 - Péče PL ostatní	175,04	
<a href="#">65939393</a>	<a href="#">ANTONČÍK Alexej</a>	4 - Vyžádaná cílená vyšetření amb. spec.	474,50	
<a href="#">60000000</a>	<a href="#">EGK, s.r.o.</a>	4 - Vyžádaná cílená vyšetření amb. spec.	585,48	

Klientela

Ekonomika

Rodné číslo:

Vyhledat v klientele

**Ekonomika - KHN (komplexní hodnocení nákladovosti) - uzavřené období 30.09.2011**

Lékař/zařízení: MUDr. Miluška VOBORNÍKOVÁ

Rychlé filtry:

Celkem

Skupiny

Pacienti

Skupiny v ZZ

Vše

Pacient:

Zdravotnické zařízení:

Skupina zdravotní péče:

Výkony:

všichni pacienti podrobně

všechna ZZ podrobně

všechna péče podrobně

nerozlišovat výkony

Zpět

Filtrovat

Pacient r.č.	Pacient jméno	Zdrav.zař. IČ	Zdrav.zař. název	Skupina péče	Náklady skutečné ↓
<a href="#">7500000000</a>	<a href="#">MÜLLER David</a>	<a href="#">00064165</a>	<a href="#">Všeobecná fakultní nemocnice</a>	16 - Ostatní	288 807,37
<a href="#">7900000000</a>	<a href="#">KOVANDOVÁ Barbora</a>	<a href="#">00023728</a>	<a href="#">Revmatologický ústav</a>	16 - Ostatní	283 666,96
<a href="#">3600000000</a>	<a href="#">GACKOVÁ Marie</a>	<a href="#">00064211</a>	<a href="#">Nemocnice Na Bulovce</a>	16 - Ostatní	206 073,85
<a href="#">1700000000</a>	<a href="#">NOVÁKOVÁ Anna</a>	<a href="#">00064173</a>	<a href="#">Fakultní nemocnice</a>	16 - Ostatní	181 303,10
<a href="#">8100000000</a>	<a href="#">ŠESTÁKOVÁ Jaroslava</a>	<a href="#">64583562</a>	<a href="#">Medtronic Czechia s.r.o.</a>	16 - Ostatní	149 074,97
<a href="#">3600000000</a>	<a href="#">PICHLOVÁ Milada</a>	<a href="#">00064211</a>	<a href="#">Nemocnice Na Bulovce</a>	16 - Ostatní	147 848,10
<a href="#">5000000000</a>	<a href="#">SLABYHOUDOVÁ Eva</a>	<a href="#">00011754</a>	<a href="#">Linde Gas a.s.</a>	16 - Ostatní	118 623,89
<a href="#">4400000000</a>	<a href="#">NĚMEC Antonín</a>	<a href="#">00064211</a>	<a href="#">Nemocnice Na Bulovce</a>	16 - Ostatní	114 223,04
<a href="#">3300000000</a>	<a href="#">SEDLÁČKOVÁ Jiřina</a>	<a href="#">00064165</a>	<a href="#">Všeobecná fakultní nemocnice</a>	16 - Ostatní	101 348,04
<a href="#">5300000000</a>	<a href="#">ŘEBÍČKOVÁ Maja</a>	<a href="#">28892950</a>	<a href="#">OB klinika a.s.</a>	16 - Ostatní	99 098,66
<a href="#">4800000000</a>	<a href="#">VANĚK Jan</a>	<a href="#">25265725</a>	<a href="#">ORTOPEDICKÁ PROTETIKA Praha</a>	16 - Ostatní	80 786,34
<a href="#">2600000000</a>	<a href="#">WOLF Alois</a>	<a href="#">00064203</a>	<a href="#">Fakultní nemocnice</a>	16 - Ostatní	66 228,99
<a href="#">7500000000</a>	<a href="#">ŠAFAŘÍKOVÁ Romana</a>	<a href="#">00064220</a>	<a href="#">Psychiatrická léčebna</a>	8 - Pobytové dny v hospitalizaci	52 619,81
<a href="#">4500000000</a>	<a href="#">CHUDLARSKÝ Tomáš</a>	<a href="#">00064165</a>	<a href="#">Všeobecná fakultní nemocnice</a>	16 - Ostatní	49 936,20

Klientela

Ekonomika

Rodné číslo:

Vyhledat v klientele

**Ekonomika - KHN (komplexní hodnocení nákladovosti) - uzavřené období 30.09.2011**

Lékař/zařízení: MUDr. Miluška VOBORNÍKOVÁ

Rychlé filtry:

Celkem

Skupiny

Pacienti

Skupiny v ZZ

Vše

 Pacient:

7500000000 - MÜLLER David

 Zdravotnické zařízení:

všechna ZZ podrobně

 Skupina zdravotní péče:

všechna péče podrobně

 Výkony:

nerozlišovat výkony

Zpět

Filtrovat

Zdrav.zař. IČ	Zdrav.zař. název	Skupina péče	Náklady skutečné ↓
<a href="#">00064165</a>	<a href="#">Všeobecná fakultní nemocnice</a>	16 - Ostatní	288 807,37
<a href="#">00064165</a>	<a href="#">Všeobecná fakultní nemocnice</a>	5 - Ostatní péče amb. specialistů	5 232,57
<a href="#">00023698</a>	<a href="#">Ústav pro péči o matku a dítě</a>	16 - Ostatní	2 418,13
<a href="#">45701792</a>	<a href="#">ŠTĚPÁNOVSKÁ Hana</a>	16 - Ostatní	808,00
<a href="#">00064165</a>	<a href="#">Všeobecná fakultní nemocnice</a>	7 - Komplement ostatní	454,54

Strana 1 z 1

Počet záznamů na stránku:

20

Zobrazit pro tisk

Klientela

Ekonomika

Rodné číslo:

Vyhledat v klientele

**Ekonomika - KHN (komplexní hodnocení nákladovosti) - uzavřené období 30.09.2011**

Lékař/zařízení: MUDr. Miluška VOBORNÍKOVÁ

Rychlé filtry:

Celkem

Skupiny

Pacienti

Skupiny v ZZ

Vše

Pacient:

Zdravotnické zařízení:

Skupina zdravotní péče:

Výkony:

7500000000 - MÜLLER David

Všeobecná fakultní nemocnice

16 Ostatní

všechny výkony podrobně

Zpět

Filtrovat

Datum ↑	Kód	Název výkonu	ATC	Počet	Cena	Odbornost	Diagnóza	IČ indikující/ preskribující	Název indikující/ preskribující
18.10.2010	0040122	HYDROCORTISON VALEANT	Hydrokortison	1	43,02	Pracoviště alergologie a klinické imunologie	D811		
18.10.2010	0026041	KIOVIG 100MG/ML	Imunoglobuliny, normální lidské, pro intravaskulární aplikaci	1	6 776,30	Pracoviště alergologie a klinické imunologie	D811		
18.10.2010	0026042	KIOVIG 100MG/ML	Imunoglobuliny, normální lidské, pro intravaskulární aplikaci	1	13 552,60	Pracoviště alergologie a klinické imunologie	D811		
08.11.2010	0040122	HYDROCORTISON VALEANT	Hydrokortison	1	43,02	Pracoviště alergologie a klinické imunologie	D811		
08.11.2010	0026041	KIOVIG 100MG/ML	Imunoglobuliny, normální lidské, pro intravaskulární aplikaci	1	6 242,98	Pracoviště alergologie a klinické imunologie	D811		
08.11.2010	0026042	KIOVIG 100MG/ML	Imunoglobuliny, normální lidské, pro intravaskulární aplikaci	1	12 561,03	Pracoviště alergologie a klinické imunologie	D811		
30.11.2010	0040122	HYDROCORTISON VALEANT	Hydrokortison	1	43,02	Pracoviště alergologie a klinické imunologie	D811		
30.11.2010	0026041	KIOVIG 100MG/ML	Imunoglobuliny, normální lidské, pro intravaskulární aplikaci	1	6 242,98	Pracoviště alergologie a klinické imunologie	D811		
30.11.2010	0026042	KIOVIG 100MG/ML	Imunoglobuliny, normální lidské, pro intravaskulární aplikaci	1	12 561,03	Pracoviště alergologie a klinické imunologie	D811		

## mVITAKARTA OZP

mobilní zařízení

- Obdoba VITAKARTY, ale snadněji „přenositelná“
- Údaje přístupné kdykoliv i bez připojení k internetu
- Dostupné pro mobilní zařízení s operačním systémem iOS a Android
- **Novinkou** je verze aplikace přizpůsobená pro **iPad**
- Synchronizace s VITAKARTOU (webovou) pro klienty OZP
- Od uvedení do AppStore ve své kategorii stále v TOP 10 (free – Medical)
- **Aplikaci může používat KAŽDÝ** i nepojištěnec OZP





# Ukázka mVITAKARTA OZP

mobilní zařízení

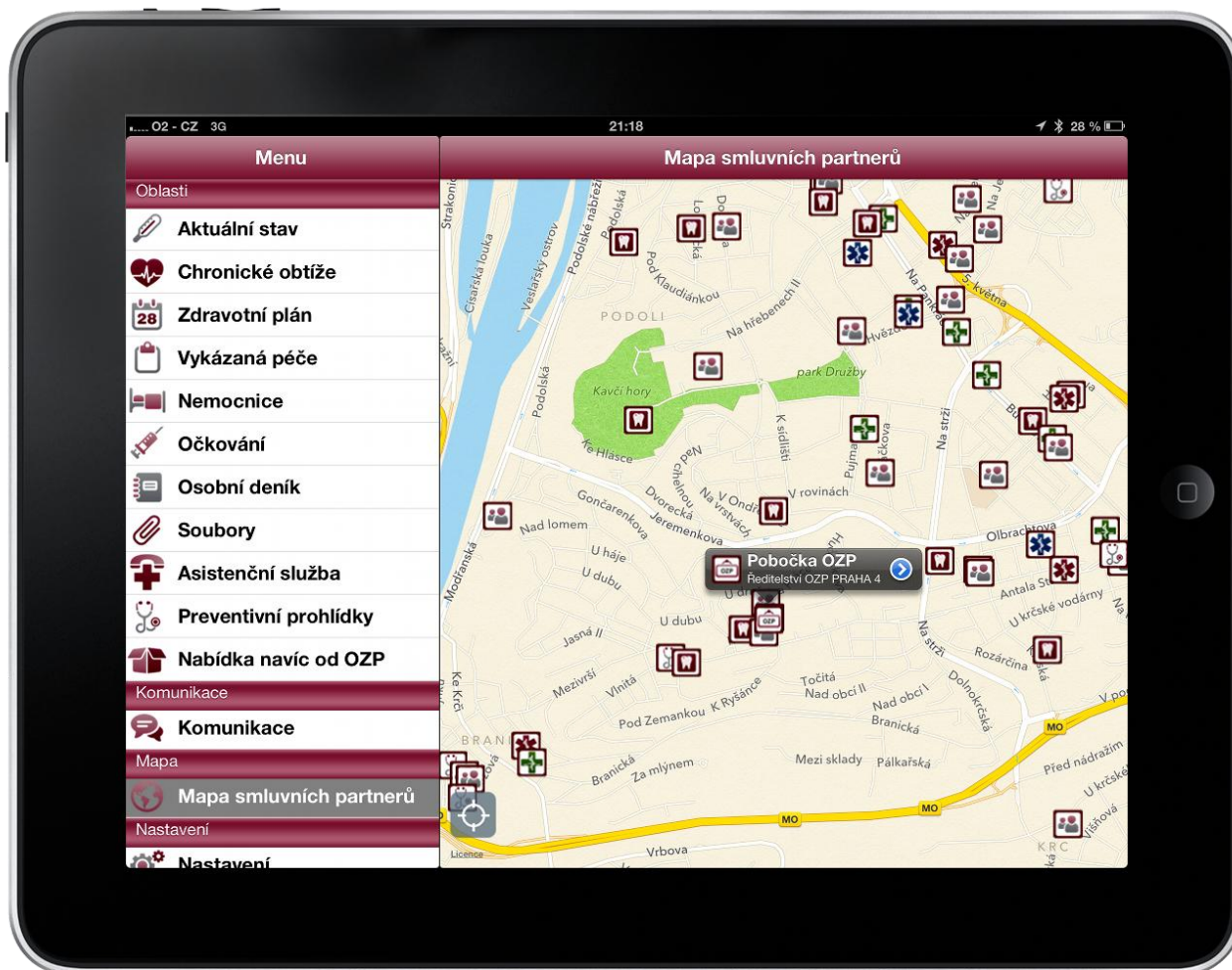



**SOS**

OZ



O2 - CZ 3G 14:29 80%

mVITAKARTA



 SOS

Stiskem SOS tlačítka můžete zobrazit důležité informace o uživateli, zavolat nebo odeslat zprávu blízké osobě.

 Přihlásit

Pro práci s Vitakartou se nejprve přihlašte



Tachi  
SOS zpráva z mVITAKARTY: Testýna TESTOVÁ...



 SOS

Stiskem SOS tlačítka můžete zobrazit důležité informace o uživateli, zavolat nebo odeslat zprávu blízké osobě.

 Přihlásit

Pro práci s Vitakartou se nejprve přihlašte

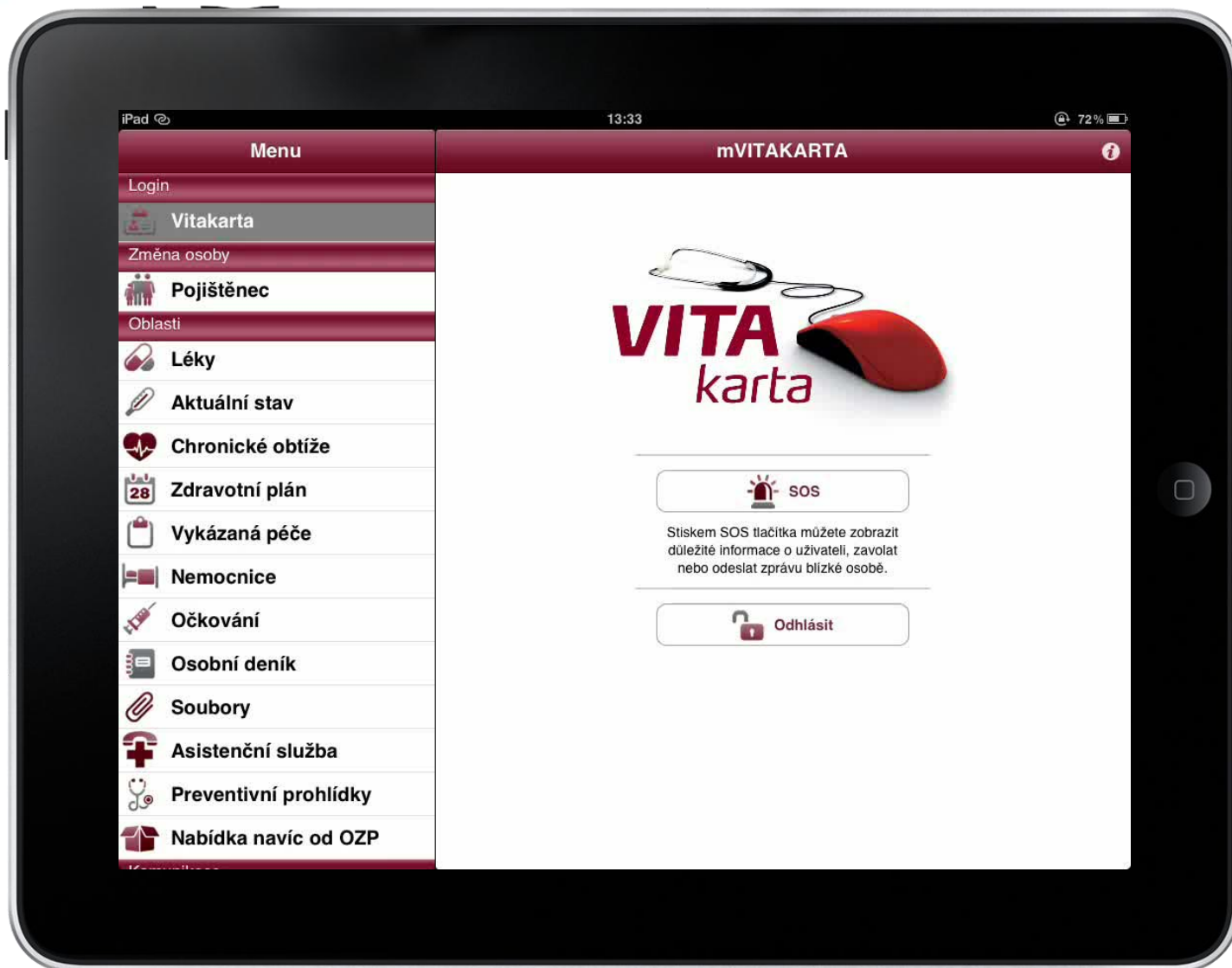

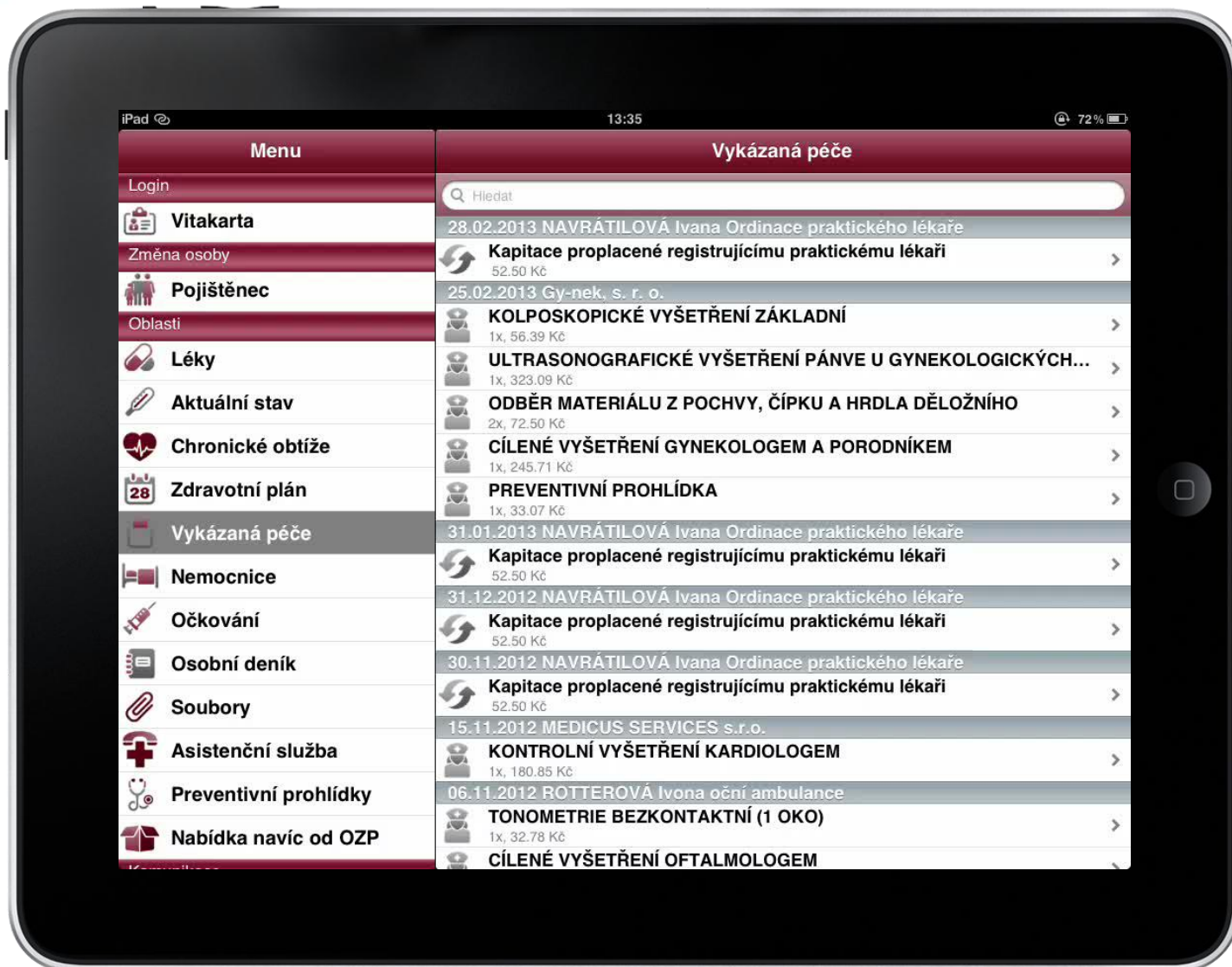

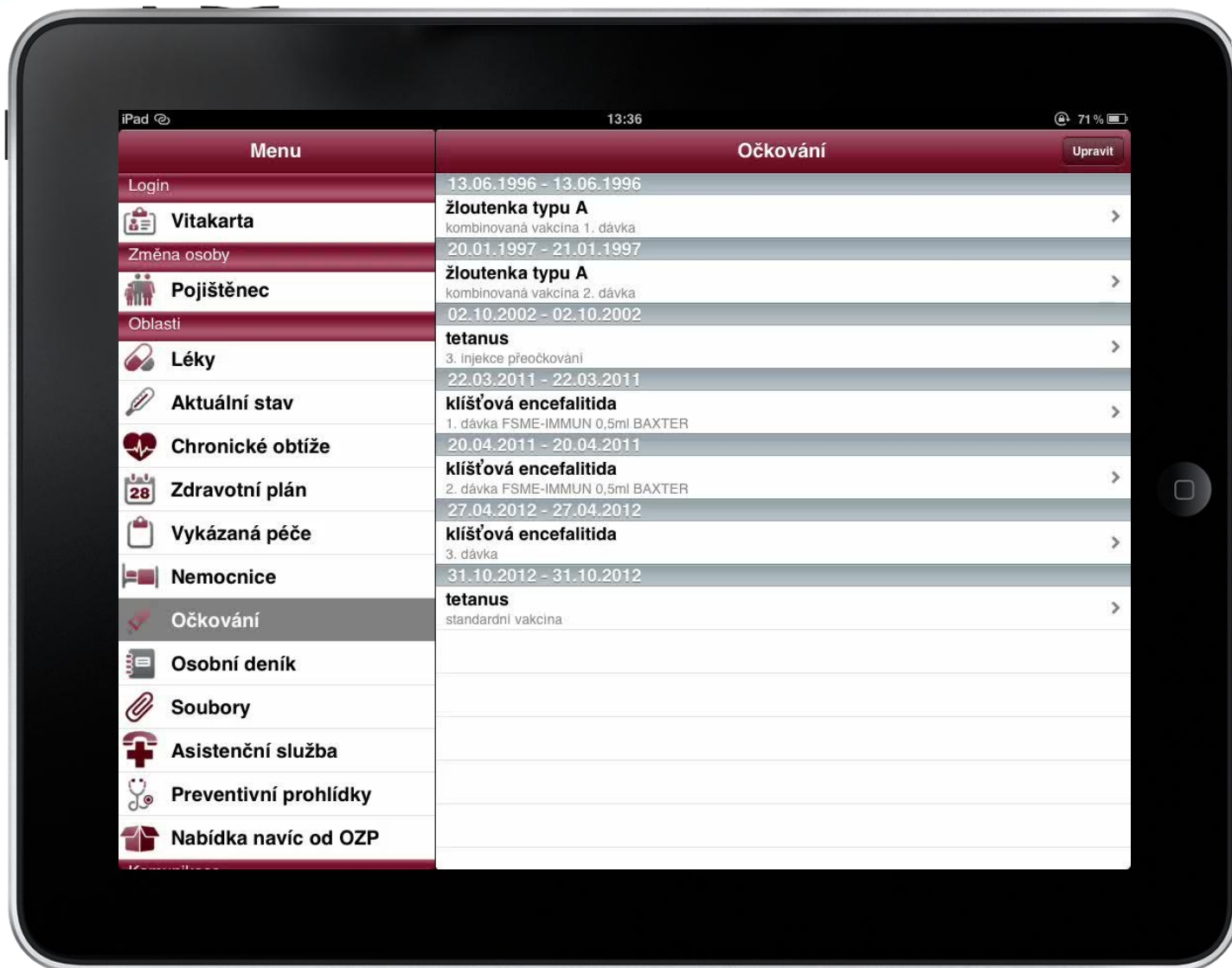

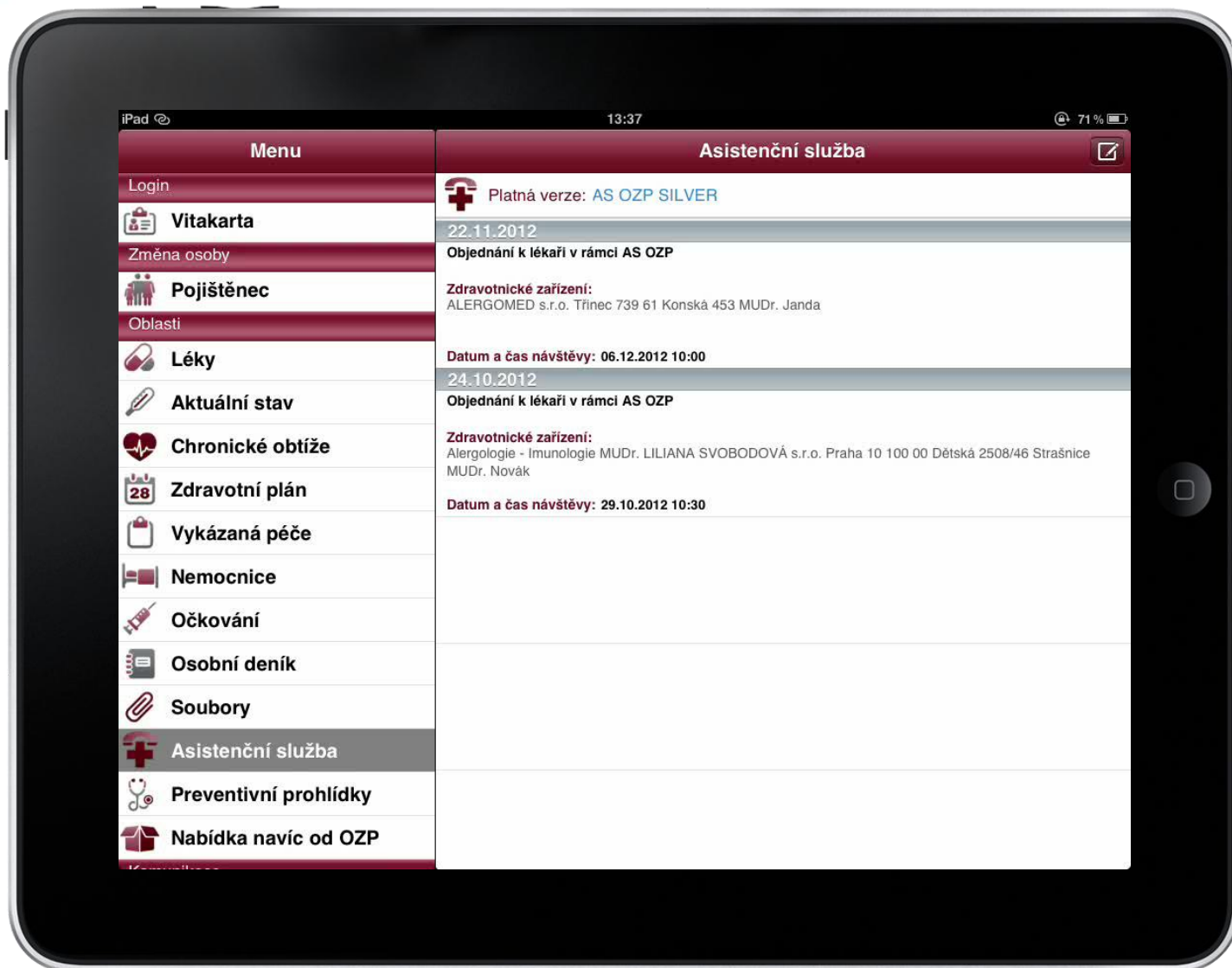

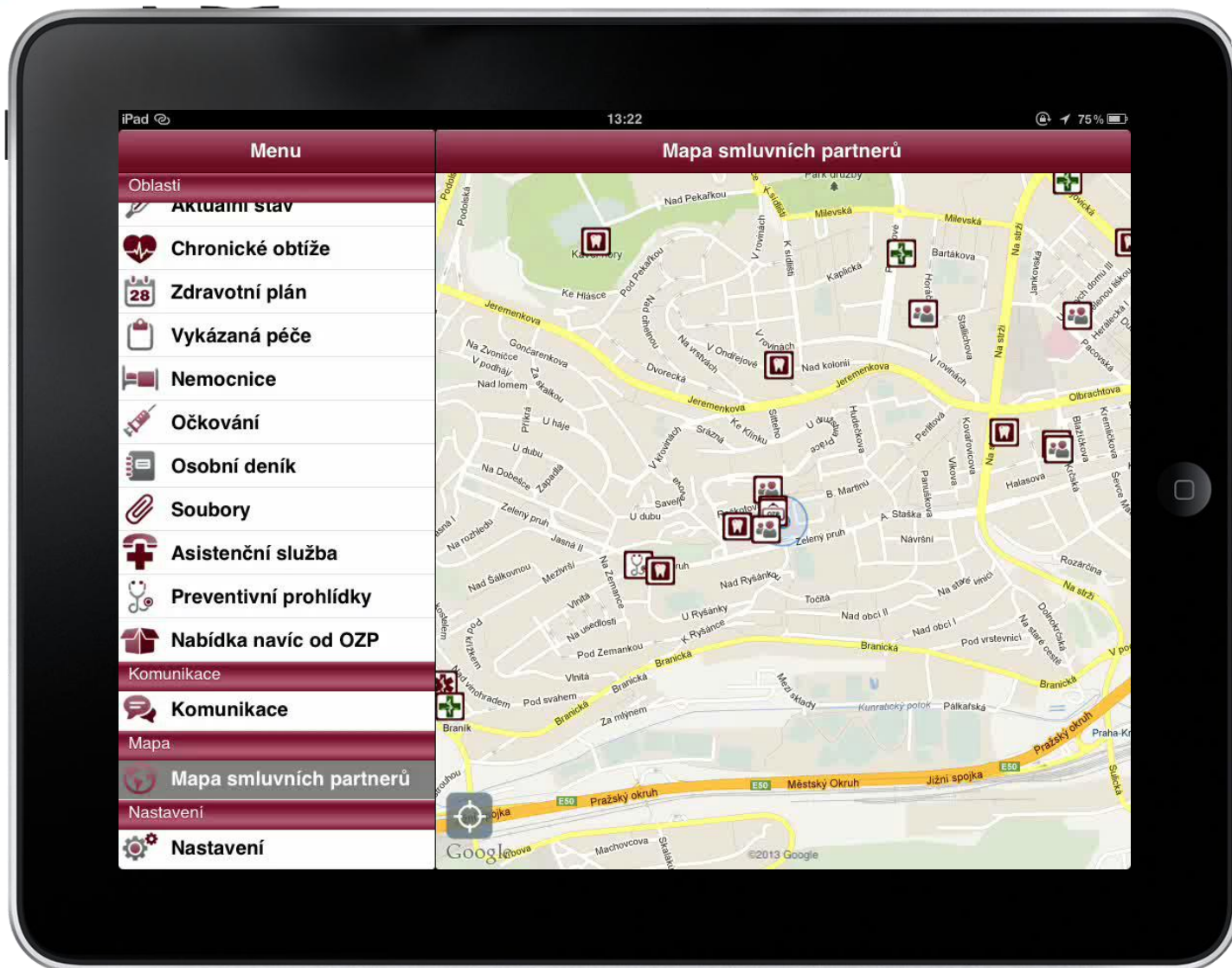





# Služby OZP ON-LINE

- On-line přihláška pojištěnce
- On-line registrace do VITAKARTY
- VITAKARTA, VITAKARTA+, mVITAKARTA
- Změna údajů pojištěnce, Žádost o průkaz pojištěnce
- Přehled OSVČ
- Potvrzení o bezdlužnosti
- ... a mnoho dalších služeb pro zdravotnická zařízení, zaměstnavatele



## VITAKARTA – novinky

- Napojení na **Asistenční službu** OZP VITAKARTA
- **Doporučená prevence** VITAKARTA
- Přehledně **emergentní údaje** VITAKARTA
- **Mapa** pro vyhledání smluvního lékaře VITAKARTA
- **Mapa** pro dohledání lékaře „**v terénu**“ mVITAKARTA
- Verze mobilní aplikace pro **iPad** mVITAKARTA
- **Platební bilance** VITAKARTA+



## Počty on-line klientů OZP

	2012	2013
Elektronická identita pojištěnce	<b>50 000</b>	<b>115 000</b>
mVITAKARTA	<b>3 000</b>	<b>7 000</b>
Zdravotnická zařízení	<b>17 000</b>	<b>20 000</b>
Zaměstnavatelé	<b>11 000</b>	<b>14 000</b>



# Zabezpečení vs. komfort

- Technologie
- Metodika

# Technologie a zabezpečení



# Technologie a zabezpečení

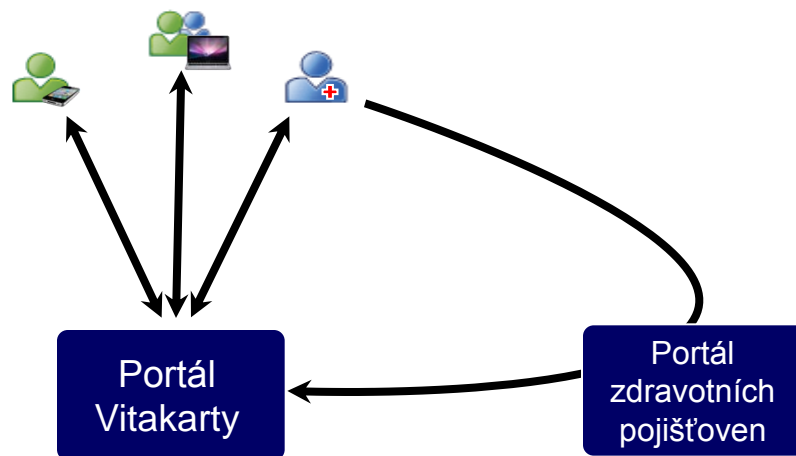

# Technologie a zabezpečení

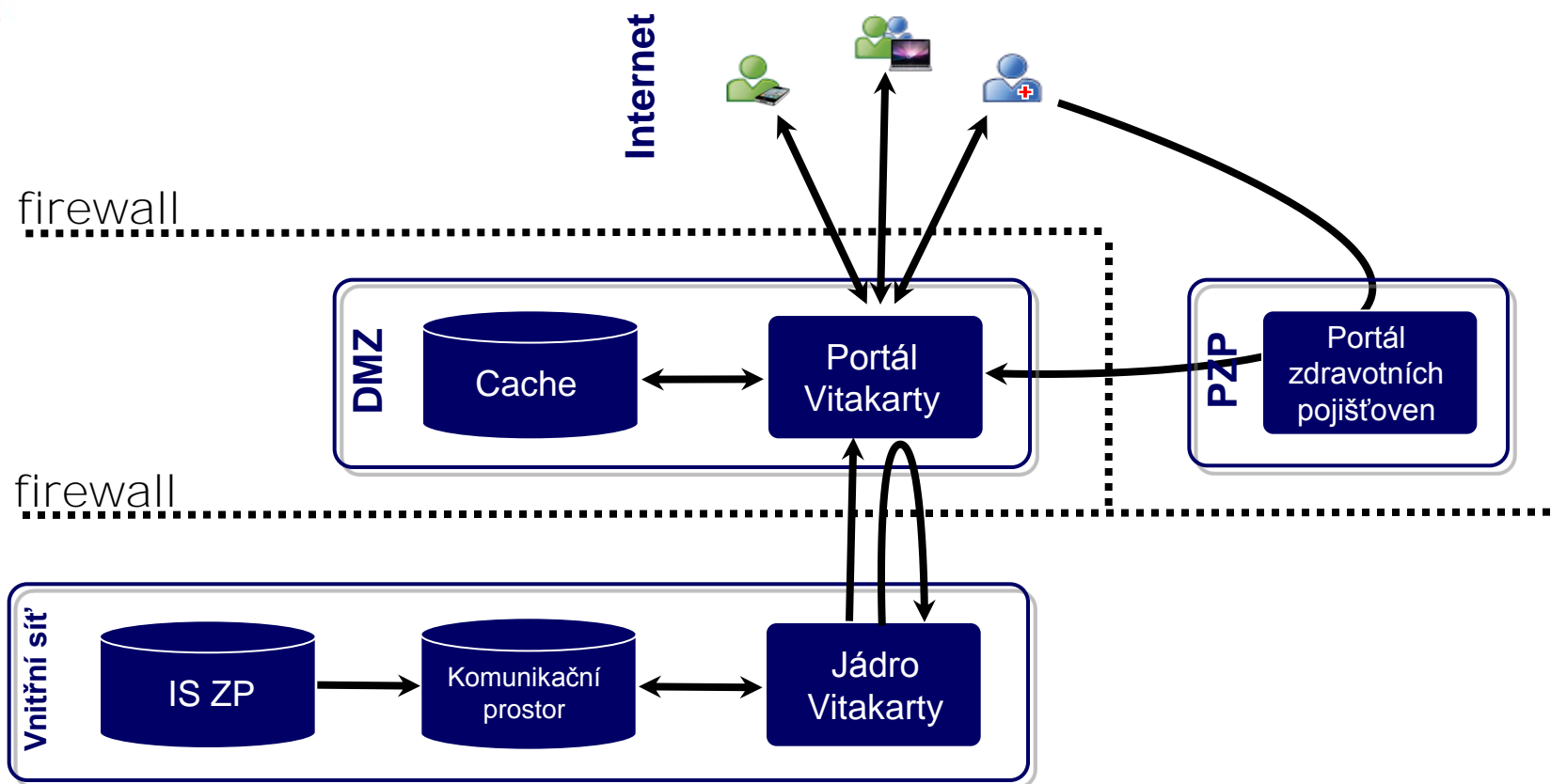

# Technologie a zabezpečení

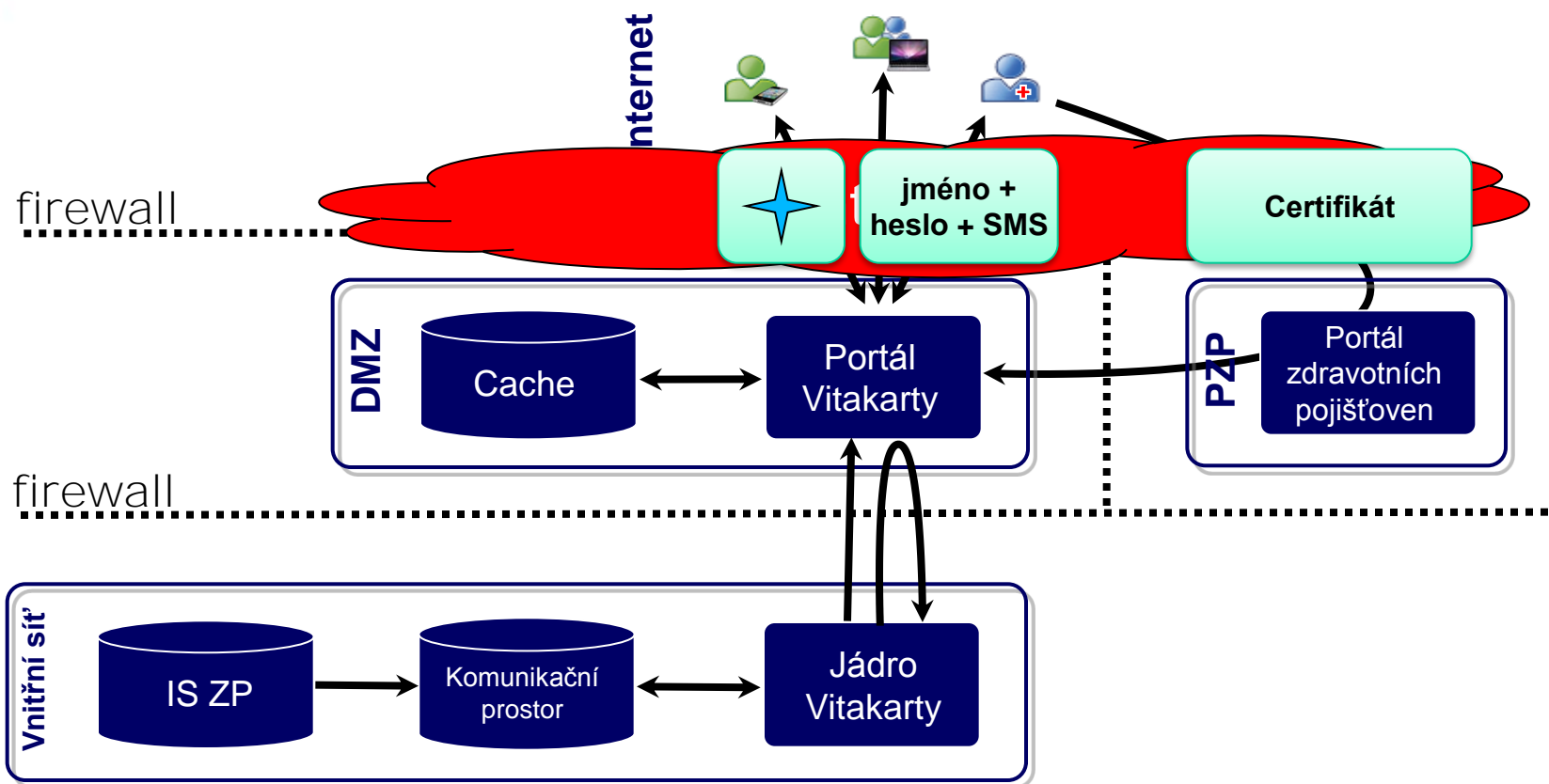



# Technologie a zabezpečení

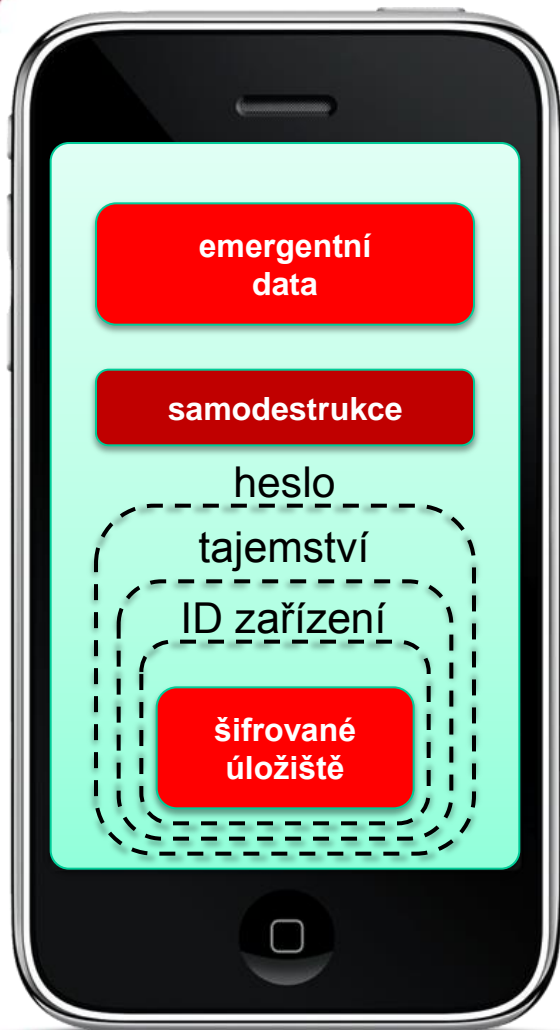

- Registrace zařízení
- Autentizace
- Šifrovaná synchronizace
- Detekce útoků
- Vzdálená deaktivace

## Technologie a zabezpečení

### Proč je zabezpečená synchronizace lepší než online přístup

- Je bezpečnější
- Data jsou dostupná i mimo mobilní signál
- Je praktičtější pro uživatele





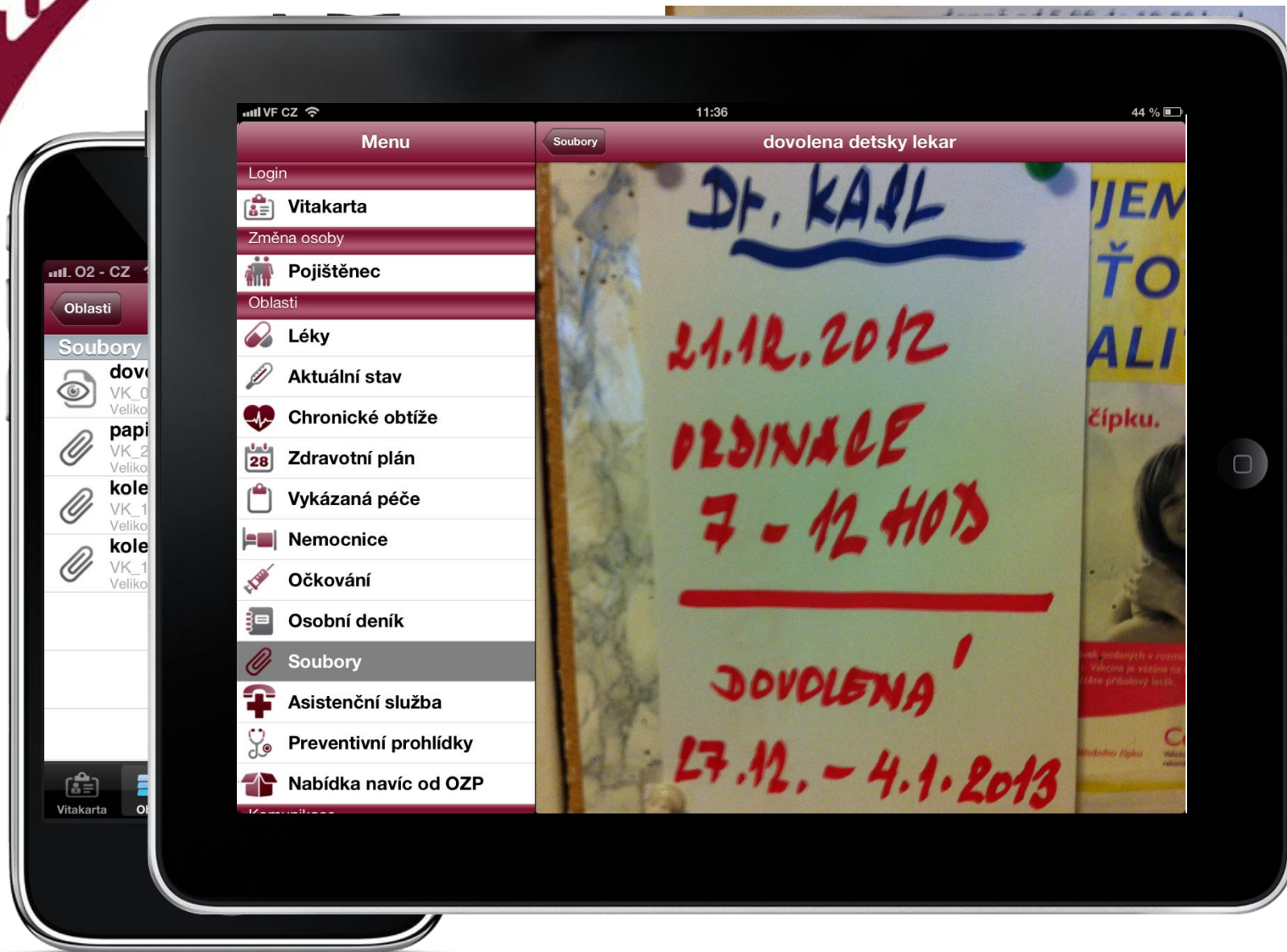

- **mVitakarta OZP v kombinaci s Vitakartou a Vitakartou+ představuje nejkomplexnější řešení eHealth v oblasti působnosti zdravotních pojišťoven v ČR**



**Rádi zodpovíme Vaše dotazy...**

**[marketa.landova@ozp.cz](mailto:marketa.landova@ozp.cz)**

**[vladimir.solc@styrax.cz](mailto:vladimir.solc@styrax.cz)**



**Děkujeme za pozornost**