

# Data RÚIAN a nové služby INSPIRE

Petr Souček  
Český úřad zeměměřický a katastrální

# Přístup k datům KN, RÚIAN

- ▶ Nahlížení do KN (novinky)
- ▶ Veřejný dálkový přístup (RÚIAN)
- ▶ Poskytování dat dle INSPIRE
  - Téma CP (parcely)
  - Témata AD (adresy), AU (správní jednotky)
- ▶ Závěr

# Nahlížení do KN

# Nahlížení do KN

<http://nahlizenidokn.cuzk.cz>

# Nahlížení do KN – novinky

- ▶ Napojení na RÚIAN, prostřednictvím Veřejného dálkového přístupu (VDP)

**ÚZK Nahlížení do KN**

Parcela Stavba Jednotka Řízení Mapa LV Kat. území

**Informace o stavbě**

**Stavba:** č.p. 27

**Obec:** [Strachovnice \[587940\]](#)

**Část obce:** [Strachovnice \[155861\]](#)

**Katastrální území:** [Strachovnice \[755869\]](#)

**Číslo LV:** [99](#)

**Na parcele:** [st\\_4](#)

**Typ stavby:** budova s číslem popisným

**Způsob využití:** objekt k bydlení

[Zobrazení v mapě](#) [Informace z RÚIAN <<](#)

**Stavební objekt:** [č.p. 27](#)

**Adresní místa:** [\[1\]](#)

**ÚZK Veřejný dálkový přístup**

**Adresní místo - detail** Kód: 12318400

**Obec:** [Strachovnice \(okres Jihlava\)](#) [Informace k datu](#)

**Část obce:** [Strachovnice](#) [Zobrazit v mapě](#)

**Městská část/obvod:**

**Ulice:**

**PSČ:** 58856

Přejít na:  [Přejít](#)

**Číslo popisné nebo evidenční / orientační:** 27

**Adresa pro poštovní styk**

**Řádek 1:** č. p. 27

**Řádek 2:** 58856 Strachovnice

**Řádek 3:**

**Úvodní obrazovka**

**Vyhledání prvků**

- Stát
- Region soudržnosti
- Kraj (VÚSC)
- Okres
- ORP
- POU
- Obec, vojenský újezd
- Správní obvod Prahy
- Městská část/obvod
- Část obce
- Ulice
- Stavební objekt
- Adresní místo
- Katastrální území
- Parcela
- ZSJ

**Dřívější členění**

- Kraj (1960)
- Městský obvod Prahy

**Ověření adresy**

**Výměnný formát**

**Zobrazení mapy**

Verze aplikace: 2.6.0.4  
Verze DB: vdp-2.6.3

# Nahlížení do KN – novinky

NOVINKA, od 4/2013

- ▶ Doplnění mapy o body bodových polí
- ▶ Součástí katastrální mapy jsou také trvale stabilizované body a trvale signalizované body polohového bodového pole.
- ▶ Body bodového pole jsou rozděleny do dvou vrstev.
  - body základního polohového bodového pole (ZPBP), tj. trigonometrické body (TB), zhušťovací (ZhB) a přidružené body (PB)
  - body podrobného polohového bodového pole (PPBP).

# Nahlížení do KN – novinky

**NOVINKA, od 4/2013**

**Vrstvy**

- Bodové pole polohové
- 1. Základní (ZBPP) - TB, ZhB, PB
- 2. Podrobné (PBPP)
- Definiční body budov - KN
- Definiční body parcel - KN
- Hranice parcel s vjadřením přesnosti - Kf
- Podrobné body s vjadřením přesnosti - Kf
- Věcná břemena
- Věcná břemena (plochy)

© ČÚZK 2010  
Marushka®

# Nahlížení do KN – novinky

NOVINKA, od 4/2013

- ▶ **Symbyly na čarách**
- ▶ Další novinkou jsou symbyly na čarách, které doplňují zobrazení některých prvků, dle Katastrální vyhlášky č. 26/2007 Sb., ve znění pozdějších předpisů.
- ▶ Umožňují jednoduše rozlišit např. hranici obce s hranicí katastrálního území apod.

# Nahlížení do KN – novinky

NOVINKA, od 4/2013

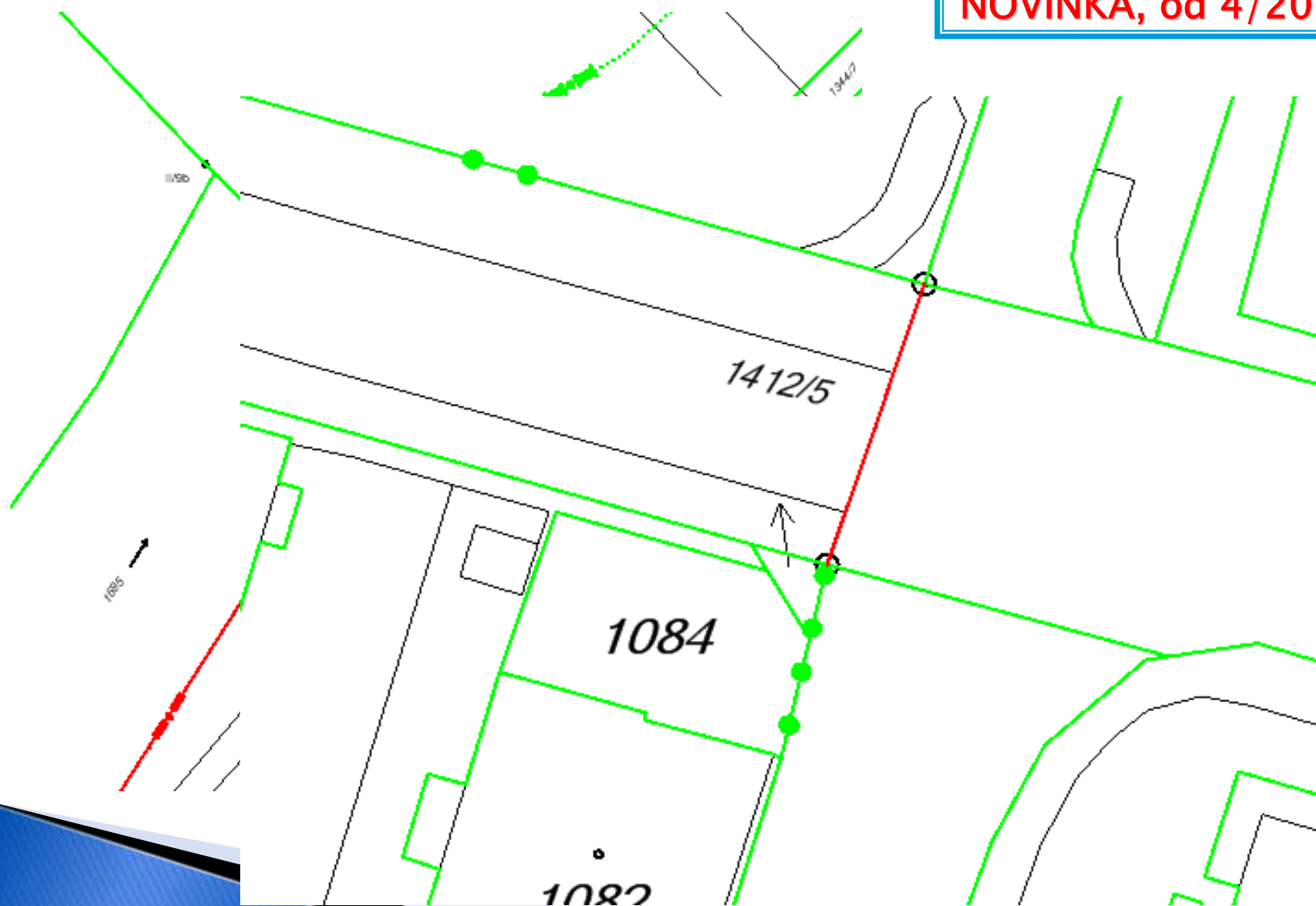

# Nahlížení do KN – novinky

NOVINKA, od 4/2013

- ▶ Věcná břemena k části pozemku jsou od roku 2007 obsahem digitálních forem katastrálních map.

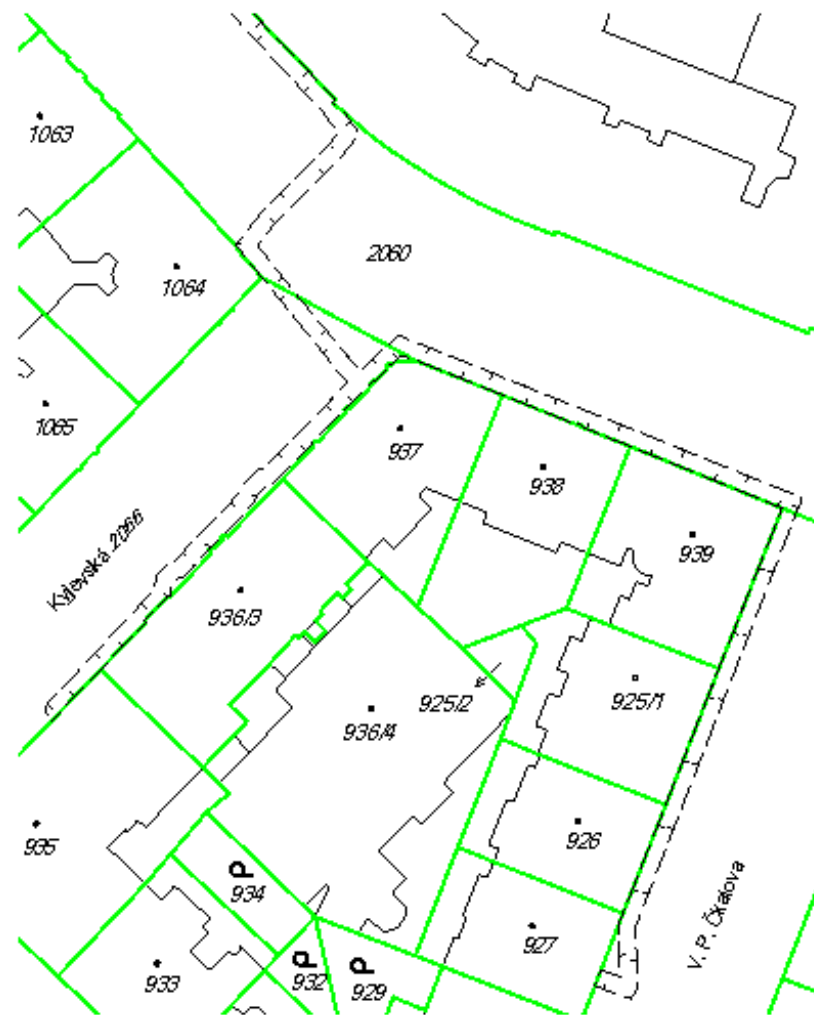

# Výstupy z RÚIAN

# RÚIAN

EVROPSKÁ UNIE  
EVROPSKÝ FOND PRO REGIONÁLNÍ ROZVOJ  
ŠANCE PRO VÁŠ ROZVOJ

Projekt „Vybudování Registru územní identifikace, adres a nemovitostí a modernizace Informačního systému katastru nemovitostí ČÚZK“ je spolufinancován z prostředků Evropské unie, Evropského fondu pro regionální rozvoj.

Registrační číslo projektu: CZ.1.06/1.1.00/03.05893.

# RÚIAN

- ▶ Veřejný dálkový přístup (VDP), <http://vdp.cuzk.cz/>

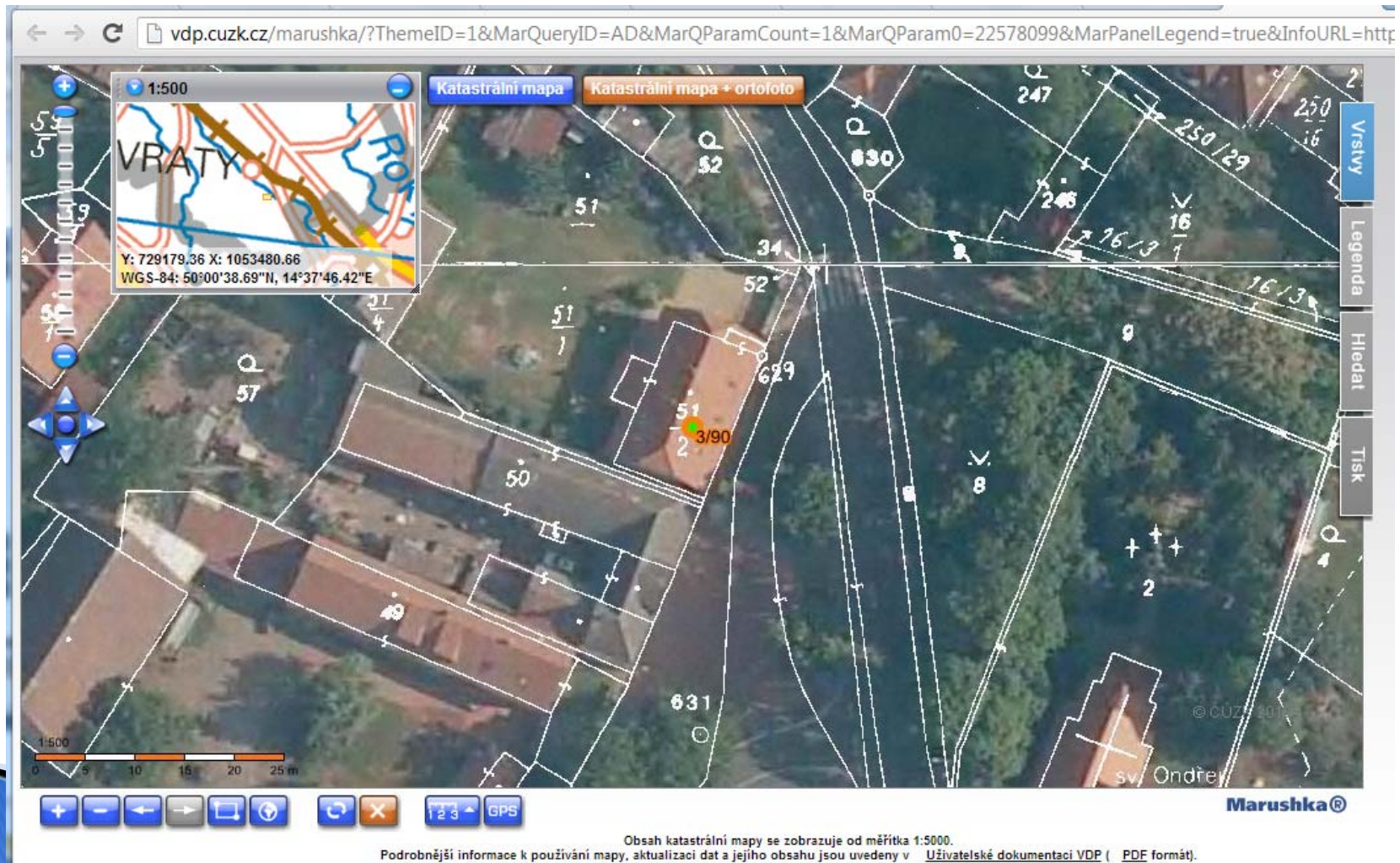

# RÚIAN – VFR

- ▶ Výměnný formát RÚIAN (VFR)
  - stavová a změnová data,
  - formát GML 3.2.1,
  - dostupný přes VDP <http://vdp.cuzk.cz>.
- Plánované změny ve verzi RÚIAN 1.2 (květen 2013):
  - změna kódu EPSG 2065 => 5514,
  - doplnění verze do hlavičky,
  - řazení souborů ve VDP.

**NOVINKA, od 5/2013**

# RÚIAN – VFR

## Stávající řešení (EPSG:2065)

Ve stávajícím řešení se pro zápis souřadnic v GML používá EPSG 2065 (S-JTSK/Křovák, kladné souřadnice, orientace os X, Y je v pořadí South, West).

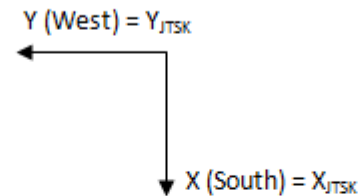

Zápis v GML:

```
<pai:Geometrie>
  <pai:DefinicniBod>
    <gml:Point srsDimension="2" gml:id="DPA.1026527010"
srsName="urn:ogc:def:crs:EPSG:2065">
      <gml:pos>742690.46 1073189.09</gml:pos>
    </gml:Point>
  </pai:DefinicniBod>
</pai:Geometrie>
```

# RÚIAN – VFR

## Nové řešení (EPSG:5514)

V navrhovaném řešení se pro zápis souřadnic v GML používá EPSG 5514 (S-JTSK/Křovák, záporné souřadnice, orientace os X, Y je v pořadí East, North).

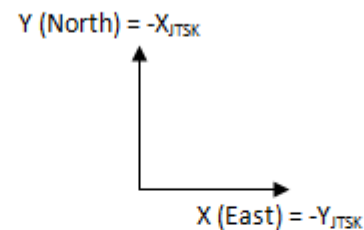

Zápis v GML:

```
<pai:Geometrie>  
  <pai:DefinicniBod>  
    <gml:Point      gml:id="DPA.1026527010"      srsName="urn:ogc:def:crs:EPSG::5514"  
srsDimension="2">  
      <gml:pos>-742690.46 -1073189.09</gml:pos>  
    </gml:Point>  
  </pai:DefinicniBod>  
</pai:Geometrie>
```

# RÚIAN – CSV

## ▶ Adresní místa v CSV

- <http://nahlizenidokn.cuzk.cz/StahniAdresniMistaRUIAN.aspx>,
- soubory pro jednotlivé obce.

## ▶ Hierarchie prvků RÚIAN

- vazba adresních míst na ostatní územní prvky.

**NOVINKA, od 4/2013**

### Adresní místa RÚIAN ve formátu CSV

Stránka umožňuje stažení souborů obsahujících seznam adresních míst (adres) vedených v RÚIAN a to ve formátu CSV (textový soubor, hodnoty oddělené středníkem, struktura popsána v [dokumentu ve formátu PDF](#)). Adresní místa jsou rozdělena do souborů po obcích, pro každou obec je k dispozici jeden soubor. Stav dat k 31.01.2013.

### Adresní místa z území jedné obce

Obec

Název/kód obce:(\*)

### Adresní místa z celé ČR

Stahování souboru: [20130131\\_OB\\_ADR\\_csv.zip](#)

INSPIRE – téma CP (PARCELY)

# Téma CP

# INSPIRE Prohlížečící služby (CP)

- ▶ Služba pro KATASTRÁLNÍ PARCELY
  - <http://services.cuzk.cz/wms/inspire-cp-wms.asp>
  - Spuštěna 9.5.2011
  - **Bezúplatně**
  - Bez nutnosti registrace

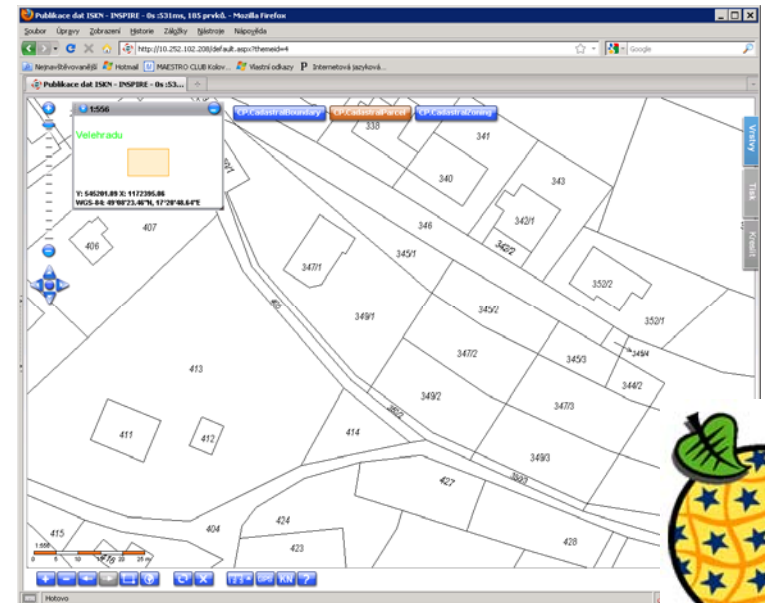

# INSPIRE Prohlížečcí služby (CP)

- ▶ Služba pro KATASTRÁLNÍ PARCELY
  - Splňuje technické specifikace
  - Realizace nad harmonizovanými daty
  - Neobsahuje kompletní katastrální mapu => <http://services.cuzk.cz/wms/wms.asp>
  - Data aktualizována ONLINE
  - Zdrojová data jsou uložena v Publikační databázi

# INSPIRE Prohlížečící služby (CP)

- ▶ Služba pro KATASTRÁLNÍ PARCELY
  - Poskytované vrstvy:
    - CP.CadastralParcel (hranice parcel, parcelní čísla) do měřítka 1:20 000
    - CP.CadastralBoundary (hranice parcel) do měřítka 1:20 000
    - CP.CadastralZoning (hranice a názvy katastrálních území) do měřítka 1:100 000

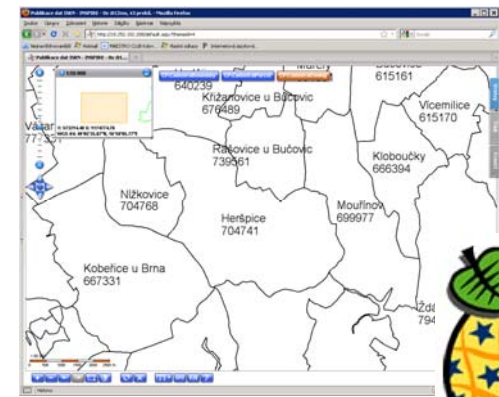
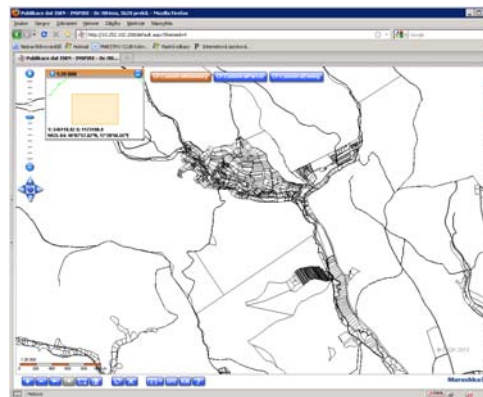
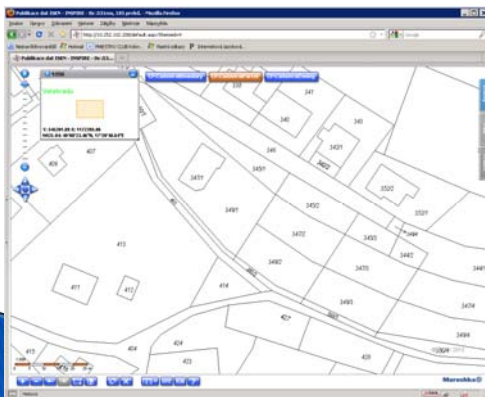

# INSPIRE Prohlížečcí služby (CP)

NOVINKA, od 4/2013

## ▶ GetFeatureInfo

- Funkce je dostupná pro vrstvu:
  - **CP.CadastralParcel**: katastrální území, parcelní číslo, výměru a odkaz do Nahlížení do KN.
- Dostupné i pro neharmonizovanou WMS.
- Funkce je dostupná pro vrstvy:
  - **definiční body parcel**: katastrální území, parcelní číslo, výměru a odkaz do Nahlížení do KN,
  - **definiční body budov/staveb**: část obce, typ budovy a číslo domovní, identifikační parcelu a odkaz do Nahlížení do KN.

# INSPIRE Prohlížečcí služby (CP)

NOVINKA, od 4/2013

- GetFeatureInfo (pro definiční body parcel)

Výsledek dotazu: Parcely FeatureInfo	
Katastrální území	<a href="#">Běládky</a>
Parcelní číslo	st. 9/1
Výměra [m²]	227
Odkaz do Nahlášení	<a href="#">Informace o parcele</a>

The interface also includes a 'Map Layers' panel on the left with the following layers checked:

- 4. Definiční body budov
- 3. Hranice parcel podle přesnosti
- Mapa středního měřítka
- 5. Definiční body parcel

The status bar at the bottom indicates 'Geospatial Session File loaded successfully' and shows the coordinates -544851.1667,-1121152.6239.

# INSPIRE Prohlížečcí služby (CP)

NOVINKA, od 4/2013

- **GetFeatureInfo** (pro definiční body budov)

Výsledek dotazu: Budovy FeatureInfo	
Stavba	č.p. 20
Část obce	<a href="#">Bělárdla</a>
Odkaz do Nahlášení	<a href="#">Informace o stavbě</a>

The interface also includes a "Map Layers" panel on the left with the following layers checked:

- 4. Definiční body budov
- 3. Hranice parcel podle přesnosti
- Mapa středního měřítka
- 5. Definiční body parcel

The status bar at the bottom indicates "Geospatial Session File loaded successfully" and shows the coordinates [-544844.9407,-1121152.6963].

# INSPIRE Stahovací služby (CP)

- ▶ Služba pro KATASTRÁLNÍ PARCELY
  - Stahovací služby ve dvou variantách:
    1. Stahování předpřipravených datových sad.
    2. Stahování dat s přímým přístupem (WFS).
  - Spuštěna 28.6.2012
  - **Bezúplatně a bez nutnosti registrace**
  - Data dostupná ve formátu GML 3.2.1
  - V datové specifikaci pro téma CP verze 3.0.1

# INSPIRE Stahovací služby (CP), var I

- ▶ Stahování předpřipravených datových sad
  - Generované GML soubory jsou **aktualizovány jednou denně**.
  - Pro každé katastrální území a podporovaný souřadnicový systém je generován jeden soubor.
  - Podporované souřadnicové systémy pro generované soubory:
    - S-JTSK Krovak East North (EPSG 5514),  
<http://services.cuzk.cz/gml/inspire/cp/epsg-5514/>
    - ETRS 89 (EPSG 4258),  
<http://services.cuzk.cz/gml/inspire/cp/epsg-4258/>

# INSPIRE Stahovací služby (CP), var II

- ▶ Stahování dat s přímým přístupem (WFS)
  - <http://services.cuzk.cz/wfs/inspire-cp-wfs.asp>
  - Aktualizace dat ONLINE
  - Podporovány funkce GetCapabilities, DescribeFeatureType, ListStoredQueries, DescribeStoredQueries a GetFeature podle verze 2.0.0 standardu

# INSPIRE Stahovací služby (CP), var II

- ▶ Stahování dat s přímým přístupem (WFS)
  - Podporováno množství souřadnicových systémů (EPSG).
    - S-JTSK Krovak East North (EPSG 5514),
    - ETRS 89 (EPSG 4258), atd.
  - Omezení služby WFS:
    - pro CadastralBoundaries a CadastralParcels je dotaz omezen na rozsah území na 1 km<sup>2</sup> a na 10000 prvků.
    - pro CadastralZoning je omezen rozsah území na 400 km<sup>2</sup> a na 500 prvků.
    - obecný SQL dotaz zatím není podporován (více dále).

# INSPIRE Stahovací služby (CP), var II

- ▶ Ukázky volání
  - Získání konkrétní parcely – dle PAR\_ID

[http://services.cuzk.cz/wfs/inspire-cp-wfs.asp?SERVICE=WFS&VERSION=2.0.0&REQUEST=GETFEATURE&TYPENAMES=CadastralParcel&srsName=urn:ogc:def:crs:EPSG::5514&FILTER=](http://services.cuzk.cz/wfs/inspire-cp-wfs.asp?SERVICE=WFS&VERSION=2.0.0&REQUEST=GETFEATURE&TYPENAMES=CadastralParcel&srsName=urn:ogc:def:crs:EPSG::5514&FILTER=<Filter xmlns='http://www.opengis.net/fes/2.0' xmlns:gml='http://www.opengis.net/gml/3.2' xmlns:xsi='http://www.w3.org/2001/XMLSchema-instance'><ResourceId rid='1623333801' /></Filter>)  
<Filter xmlns="http://www.opengis.net/fes/2.0"  
xmlns:gml="http://www.opengis.net/gml/3.2"  
xmlns:xsi="http://www.w3.org/2001/XMLSchema-  
instance">  
    <ResourceId rid="1623333801"/>  
</Filter>

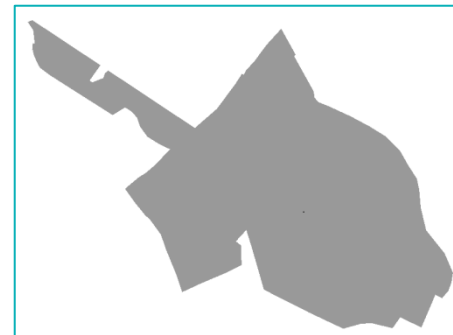

# INSPIRE Stahovací služby (CP), var II

- ▶ Ukázky volání
  - Získání dat z území – zadáno obdélníkem (BBOX)

<http://services.cuzk.cz/wfs/inspire-cp-wfs.asp?service=WFS&version=2.0.0&request=GetFeature&ypenames=CadastralBoundary&BBOX=-757125,-990823,-756712,-990556&srsName=urn:ogc:def:crs:EPSG::5514>

# INSPIRE Stahovací služby (CP), var II

NOVINKA, od 4/2013

## ▶ Uložené dotazy (StoredQuery):

- **GetChangedZonings** – vyhledání katastrálních území, ve kterých došlo ke změně.
- **GetZoning** – vyhledání katastrálního území podle přirozené identifikace.
- **GetParcel** – vyhledání parcely podle přirozené identifikace.

# INSPIRE Stahovací služby (CP), var II

NOVINKA, od 4/2013

## ▶ GetChangedZonings

- na základě dvou zadaných parametrů (DATUM\_POSLEDNI\_PUBLIKACE a RANGE) vrátí seznam katastrálních území, které spadají do opsaného obdélníku a u kterých došlo po tomto datu k nějaké změně.

## ▶ GetZoning

- umožňuje vyhledat katastrální území podle šestimístného kódu nebo názvu. Při vyhledávání je možné použít zástupný znak %, např. „Doma%“ vyhledá všechna katastrální území začínající písmeny Doma. Výstup je omezen na max. 10 prvků.

# INSPIRE Stahovací služby (CP), var II

NOVINKA, od 4/2013

## ► GetParcel

- vyhledá parcely podle kódu katastrálního území a parcelního čísla. Parcelní číslo můžete zadat v této podobě:
  - '99',
  - 'st. 99',
  - '99/3',
  - 'st. 99/3'.

Témata AD (Adresy), AU (Správní jednotky)

# Témata AD, AU

# INSPIRE – témata AD, AU

- ▶ Z Informačního systému územní identifikace (ISÚI):
  - Téma Adresy (z přílohy I)
  - Téma Územní správní jednotky (z přílohy I)
  - Téma Budovy (z přílohy III) [čekáme na DS]
- ▶ Implementace přes Publikační databázi
  - Replikace dat z ISÚI
  - Převod dat realizován pomocí PL/SQL skriptů
  - Aktualizace každé 2 hodiny
- ▶ Prohlížečí a stahovací služby
  - Mapový server Marushka® od firmy Geovap

# INSPIRE – téma Adresy (AD)

- ▶ Implementace:
  - Nad datovým modelem (XSD) verze 3.0 rc3 (označovaný také jako revize 4380)
- ▶ Poskytování:
  - **Bezúplatné**
  - **Bez registrace**
- ▶ Harmonogram realizace
  - 1.4.2013: pilotní provoz
  - 1.6.2013: produkční provoz

# INSPIRE – téma Adresy (AD)

Firefox

bisknesp1.cent.priv:8084/default.aspx?themeid=50&MarUId=5E12CB04F4A7DDD71286636104C2A9A4&MarUIdi=12866361&MarMiddlePoint=-740126.9147333076-1J

Téma: INSPIRE CP, AD, AU (c)

Přehledka

Vrstvy

- Vrstvy
- AD.AddressArea
- AD.AddressArea.MOMC
- AD.AddressArea.MOP
- AD.Addresses
- AD.Addresses.ByPrefixNumber
- AD.Addresses.Text
- AD.Municipality
- AD.PostOffice
- AD.Thoroughfare
- AU.AdministrativeUnit.3thOrder
- AU.AdministrativeUnit.4thOrder
- CP.CadastralBoundary
- CP.CadastralParcel
- CP.CadastralZoning

Menu

1:2000

0 20 40 60 80 100 m

# INSPIRE – téma Adresy (AD)

- AD.AddressArea
- AD.AddressArea.MOMC
- AD.AddressArea.MOP
- AD.Addresses
- AD.Addresses.ByPrefixNumber
- AD.Addresses.Text
- AddressAreaName
- AddressAreaName.MOMC
- AddressAreaName.MOP
- AddressNumber
- PostalDescriptor
- ThoroughfareName
- AD.Municipality
- AD.PostOffice
- AD.Thoroughfare
- AU.AdministrativeUnit.3thOrder
- AU.AdministrativeUnit.4thOrder
- CP.CadastralBoundary
- CP.CadastralParcel
- CP.CadastralZoning

The map interface includes a search bar, navigation tools (compass, zoom), and a scale bar (1:2 000). The map shows streets such as Premyslska, Baštska, and Cimelka. The legend also includes a "Kreslit" button.

# INSPIRE – téma Správní jednotky AU

- ▶ Implementace:
  - Nad datovým modelem (XSD) verze 3.0 rc3 (označovaný také jako revize 4380)
- ▶ Poskytování:
  - **Bezúplatné**
  - **Bez registrace**
- ▶ Harmonogram realizace
  - 1.5.2013: pilotní provoz
  - 1.6.2013: produkční provoz

# INSPIRE – téma Správní jednotky AU

- Vrstvy
- AD.AddressArea
- AD.AddressArea.MOMC
- AD.AddressArea.MOP
- AD.Addresses
- AD.Addresses.ByPrefixNumber
- AD.Addresses.Text
- AddressAreaName
- AddressAreaName.MOMC
- AddressAreaName.MOP
- AddressNumber
- PostalDescriptor
- ThoroughfareName
- AD.Municipality
- AD.PostOffice
- AD.Thoroughfare
- AU.AdministrativeUnit.3thOrder
- AU.AdministrativeUnit.4thOrder
- CP.CadastralBoundary
- CP.CadastralParcel
- CP.CadastralZoning

The interface also features a 'Prehledka' (Overview) button in the top left, a 'Menu' button at the bottom left, and a 'Marushka' logo in the bottom right corner.

# INSPIRE – témata AD, AU

## ▶ Prohlížečící služby (WMS):

- téma Adresy: <http://services.cuzk.cz/wms/inspire-ad-wms.asp>,
- téma Správní jednotky: <http://services.cuzk.cz/wms/inspire-au-wms.asp>,
- téma Budovy: <http://services.cuzk.cz/wms/inspire-bu-wms.asp>.

## ▶ Stahovací služby (WFS):

- téma Adresy: <http://services.cuzk.cz/wfs/inspire-ad-wfs.asp>,
- téma Správní jednotky: <http://services.cuzk.cz/wfs/inspire-au-wfs.asp>,
- téma Budovy: <http://services.cuzk.cz/wfs/inspire-bu-wfs.asp>.

## ▶ Stahovací služby (předpřipravené soubory):

- téma Adresy: <http://services.cuzk.cz/gml/inspire/ad/>,
- téma Správní jednotky: <http://services.cuzk.cz/gml/inspire/au/>,
- téma Budovy: <http://services.cuzk.cz/gml/inspire/bu/>.

INSPIRE

# Závěr

# Závěr

## ▶ RÚIAN

- Veřejný dálkový přístup
- Výměnný formát RÚIAN

## ▶ INSPIRE

- Téma Parcely
- Poskytování dalších témat od června 2013:
  - Adresy
  - Správní jednotky
  - Budovy

# Poděkování

Děkuji za pozornost

Ing. Petr Souček, Ph.D.  
[petr.soucek@cuzk.cz](mailto:petr.soucek@cuzk.cz)