

Intergraph Portál nejen pro INSPIRE

Vladimír Špaček, Jakub Svatý

- Intergraph Geoportál
- Jak mi pomůže s plněním „INSPIRE povinností“?
- Nová generace geo-portálových řešení



Intergraph Geoportál na všech úrovních

- Nová generace na základě požadavků uživatelů
ČÚZK, JMKrÚ, České Budějovice, e.ON
- Připravená splnit všechny požadavky INSPIRE pro:
 - vyhledávací služby,
 - prohlížecké služby,
 - služby stahování dat,
 - transformační služby,
 - monitorig a reporting,
 - harmonizaci dat.
- Nově plně konfigurovatelné rozhraní portálu



- Mezinárodní know-how
- Zkušenosti
- Přímá účast v INSPIRE drafting teamech

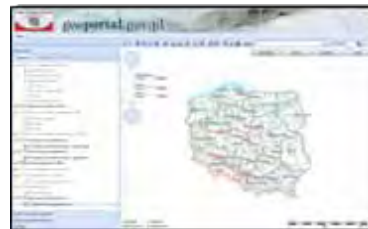

Intergraph Geoportál – klíčové vlastnosti

Soulad s INSPIRE

Prohlížečské služby:

- Zabezpečení, licencování
- Prostorové filtry
- Podpora WMTS

Vyhledávací služby

- Harvesting + transakce

Klientské aplikace

- Tencí klienti
- Metadata Editor
 - Plná konfigurovatelnost
 - Podpora profilů
 - Podpora rozšířených metadat

Harmonizace dat

- Znalost datových specifikací
- Nástroje

E-shop

Monitoring



UKÁZKA – KONFIGURACE NOVÉ PORTÁLOVÉ APLIKACE

Konfigurace mapové kompozice

- v komfortním desktop prostředí ...

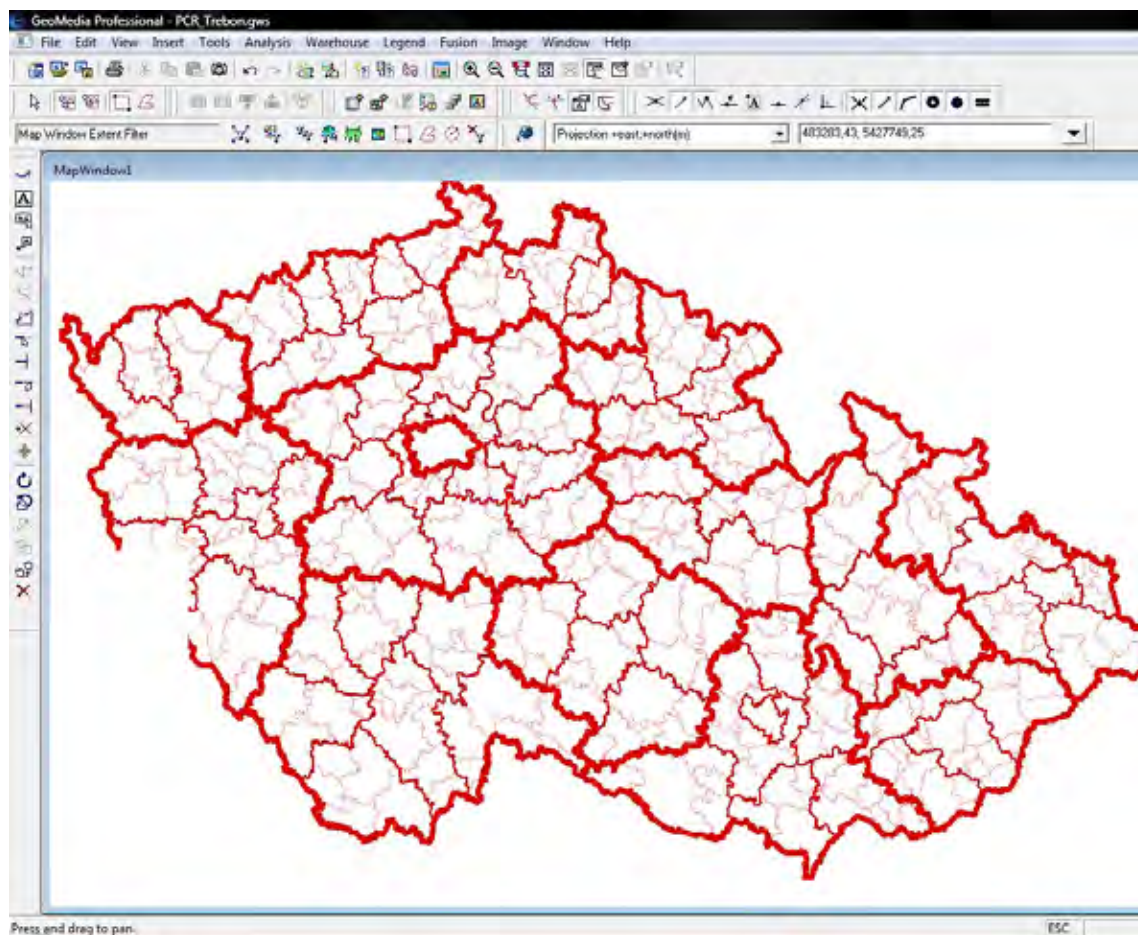

- Jednoduchý průvodce

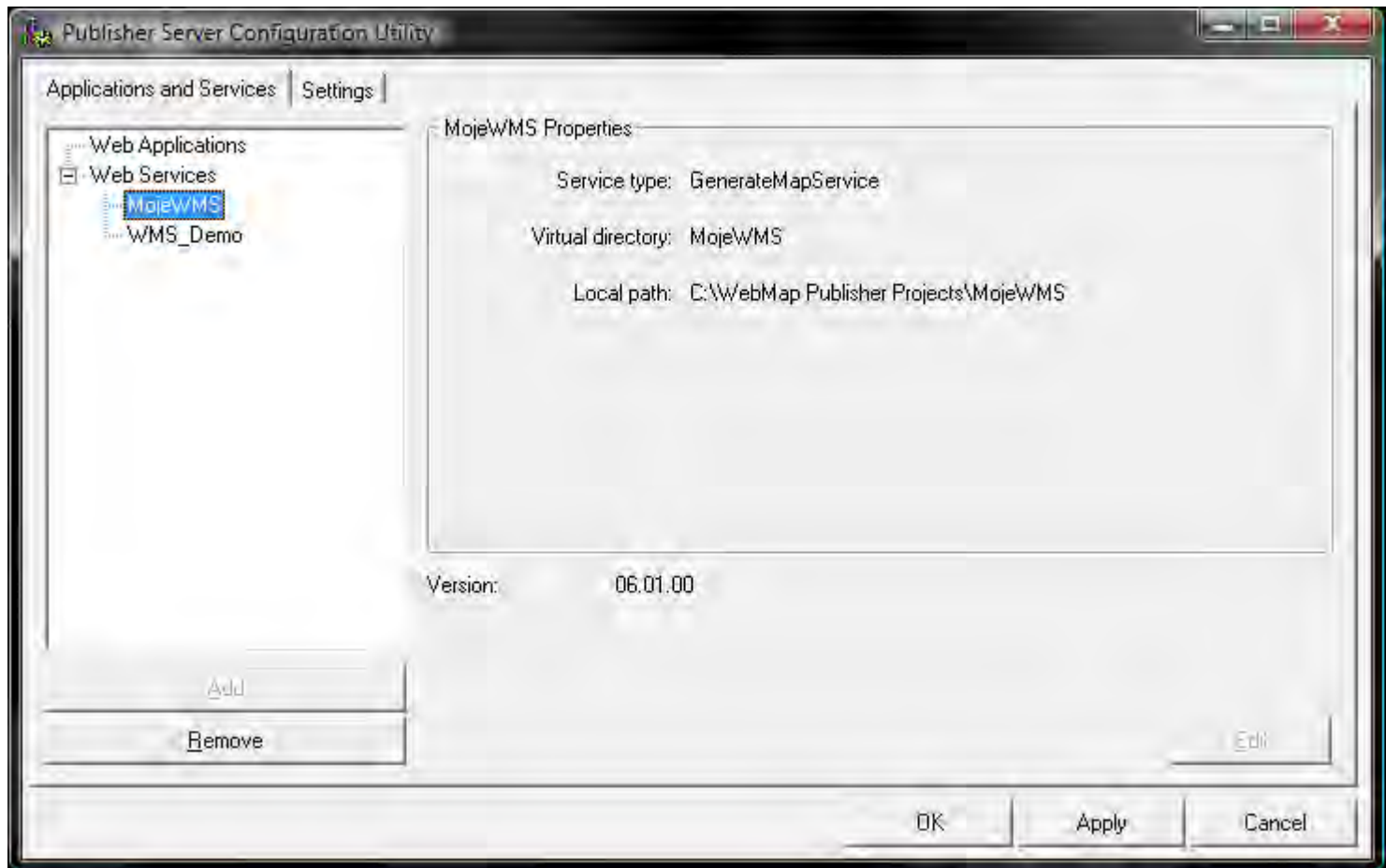

Volba rozvržení stránky portálu

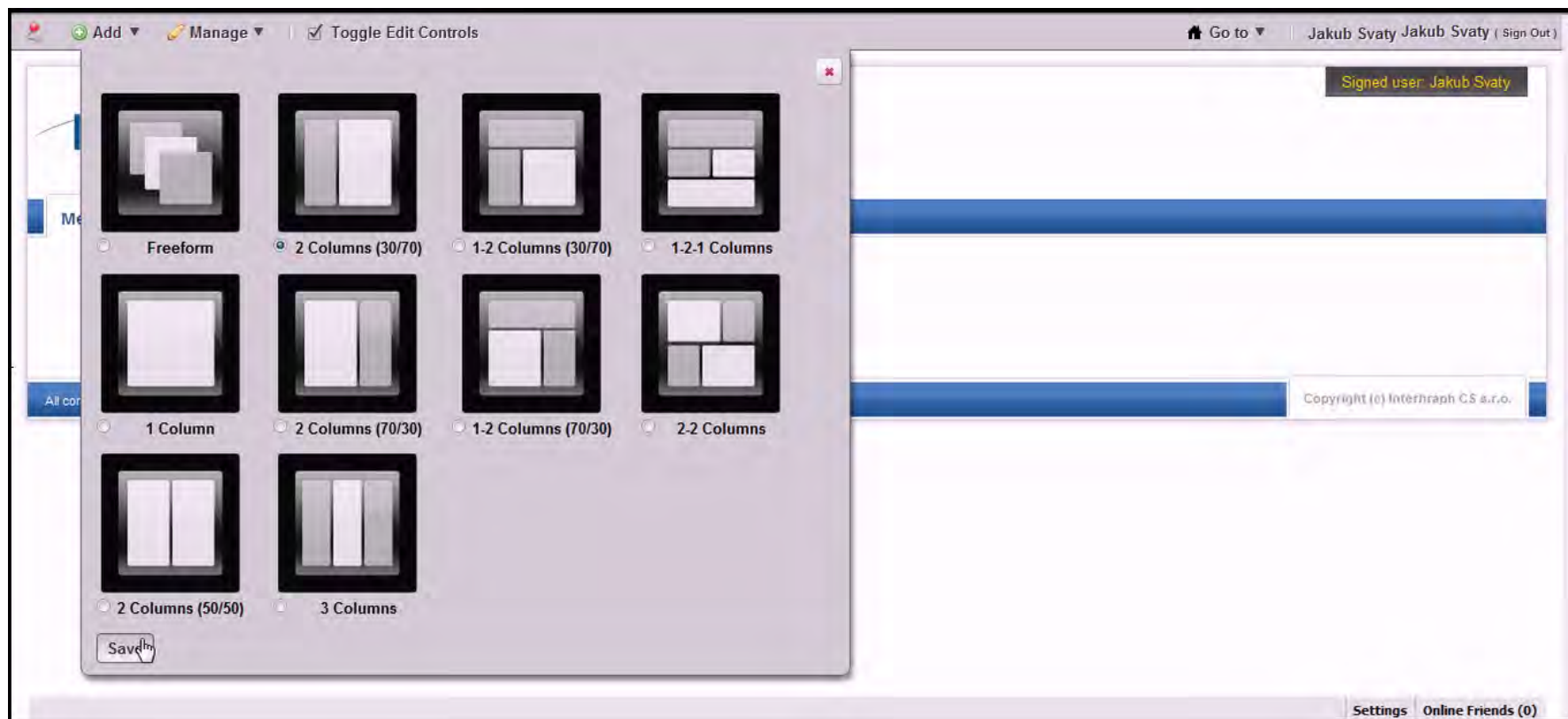

Výběr a umístění komponent - portletů

- Drag and drop

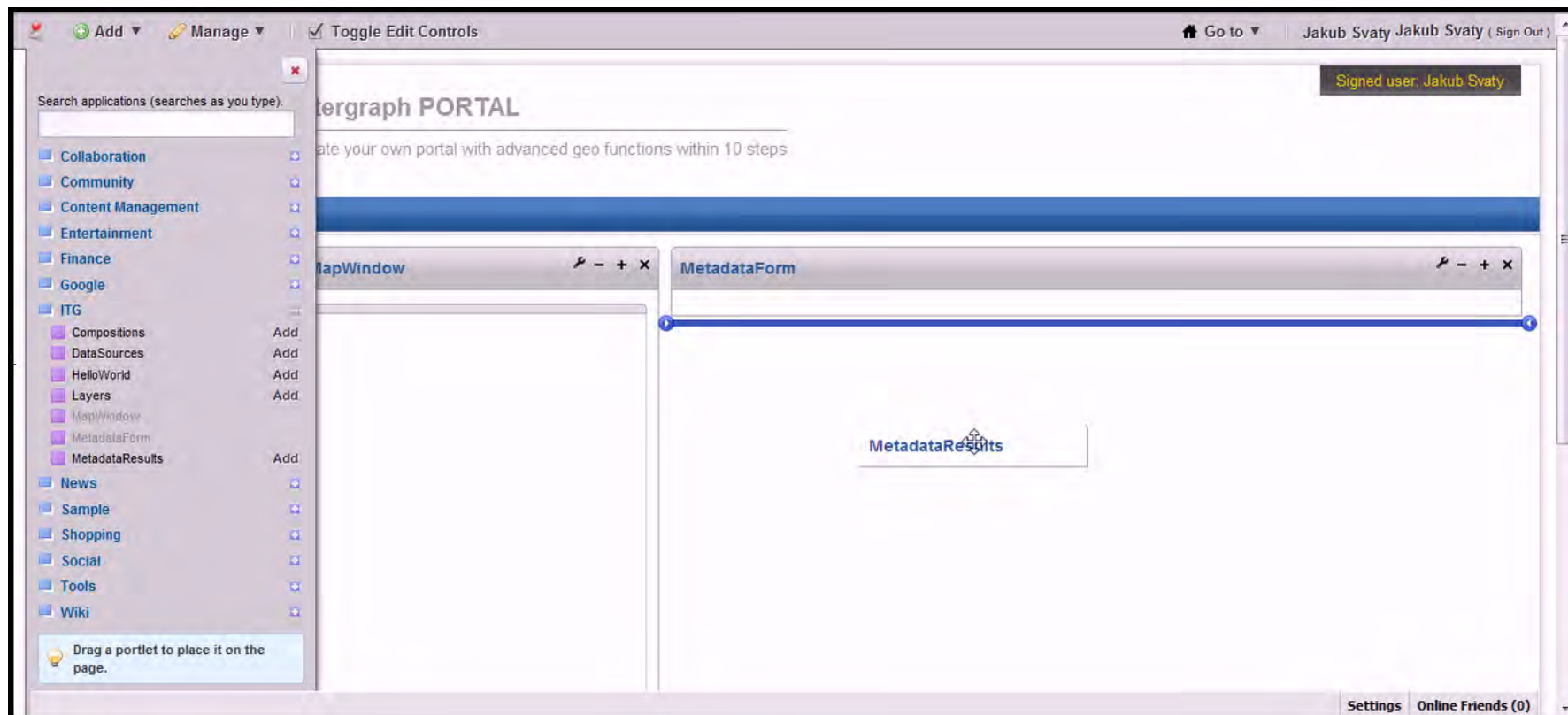

Přidávání komponent na stránku



The screenshot displays the Intergraph PORTAL web application interface. At the top, there is a navigation bar with options like 'Add', 'Manage', and 'Toggle Edit Controls'. The user is signed in as 'Jakub Svaty'. The main header features the Intergraph logo and the text 'Intergraph PORTAL create your own portal with advanced geo functions within 10 steps'. Below the header, there is a 'Metadata client' section. On the left, a map window shows a red network of lines on a white background. On the right, the 'Metadata results' section is active, showing a search bar with the text 'Fulltext:' and a 'Search metadata records' button. The interface also includes a search bar at the top right with the text 'Signed user: Jakub Svaty' and radio buttons for 'in map' and 'other docs'. At the bottom right, there are links for 'Settings' and 'Online Friends (0)'.

Intergraph PORTAL
create your own portal with advanced geo functions within 10 steps

Sign In
in map other docs

Metadata client

Basic Advanced

Title: wms Abstract:

Resource type:
 All
 Data set or data serie
 Service

Obtain bounding box from map:

Search metadata records Storno

Metadata results

Sort by Title Ascending

- Mapová služba WMS - Bodová pole - veřejná (2010-06-14)
Mapové služby WMS_BODOVAPOLE-P jsou poskytovány jako veřejné prohlížecké služby nad aktuálními daty Databáze bodových polí ČR.
- Mapová služba WMS - Geografická síť WGS84 - veřejná (2010-06-14)
Mapová služba WMS-GEOGRSIT je poskytována jako veřejná prohlížecká služba nad vektorovými daty geografické sítě WGS84. Slouží především pro orientaci v síti poledníků a rovnoběžek souřadnicového systému WGS84 a k přibližnému určení geografických souřadnic v mapovém podkladu, který si uživatel zobrazí spolu s daty této služby. Služba je volně přístupná ve všech WMS klientech.

MapWindow



Webový obsah - zobrazení

Sledujte na našich stránkách přímý přenos z ISSS 2011.

IFrame



4.-5. dubna 2011
V kongresovém centru Kofas v Hradci Králové se koná 14. ročník konference Internet ve službě zemědělství a venkovského rozvoje (ISSS 2011). Konference sestává z odborných přednášek, workshopů, diskusí a prezentací. Konference je zaměřena na aktuální témata v oblasti zemědělství a venkovského rozvoje. Je doprovázena doprovodnou konferencí LORIS (Local and Regional).



- Flexibilita GUI portálu = snadná tvorba uživatelských aplikací
- Možnosti rozvoje redakčním systémem – začlenění geodat a metadat do kontextu ostatních informací (wiki, formuláře pro zpětnou vazbu, kalendář akcí...), Georeporty
- Konfigurace místo programování = snížení nákladů na správu portálových aplikací



- Intergraph Geoportál Vám nabízí možnost:
 - využít připravené INSPIRE validní řešení,
 - snadné integrace,
 - konfigurace a flexibility uživatelského rozhraní,
 - rozvoje portálu ve skutečný, platný a funkční bod infrastruktury prostorových informací (např. DMVS)
 - snížení nákladů na provoz portálu - konfigurace připraveného řešení místo programování.

