



MD Comfort

Ambulantní software

Řešení pro praktické a odborné lékaře a pro
sítě zdravotnických zařízení

Vlastnosti

- tenko-tlustý klient s vlastní DB
- architektura klient-server
- automatická replikace (zrcadlení) lokálních dat na server
- komunikace mezi klienty na úrovni LAN
- schopnost práce v online i offline režimu
- aplikační logika i na centrální straně
- snadné napojení na externí systémy

Výhody

- jednoduché intuitivní ovládání
- centrální správa dat
- podpora elektronické komunikace s pojišťovnami
- podpora vedení elektronické zdravotnické dokumentace
- automatické zálohování
- automatická aktualizace číselníků
- snadný přístup z více ordinací či pracovišť (kartotéka vždy u sebe)
- možnost vedení zdravotnické dokumentace pouze v elektronické podobě (s využitím kvalifikovaných elektronických podpisů s časovým razítkem)
- snadná komunikace s EZK (Elektronická zdravotní knížka)
- elektronické registrace klientů do IZIP
- elektronická komunikace s jinými systémy (např. ověření příslušnosti pacienta k pojišťovně)
- snadné řešení centralizovaného objednávkového systému

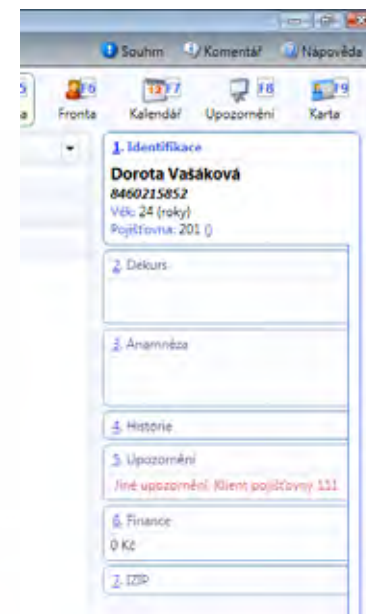

Moduly klientské aplikace

- Ordinace
- Pojišťovna
- Komunikace
- Konfigurace

Ordinace – kartotéka

- kartotéka, identifikace klientů lékaře
- objednávání, kalendář, fronta klientů
- automatická kontrola příslušnosti klienta k pojišťovně – prevence chybných vyúčtování
- vedení zdravotnické dokumentace, správa návštěv, anamnéza
- finanční toky v cash (nákupy položek z ceníku, doplatky)
- přehled historie daného pacienta
- správa služeb pro IZIP
- upozornění lékaře na důležité události
- náhled na důležité informace o pacientovi

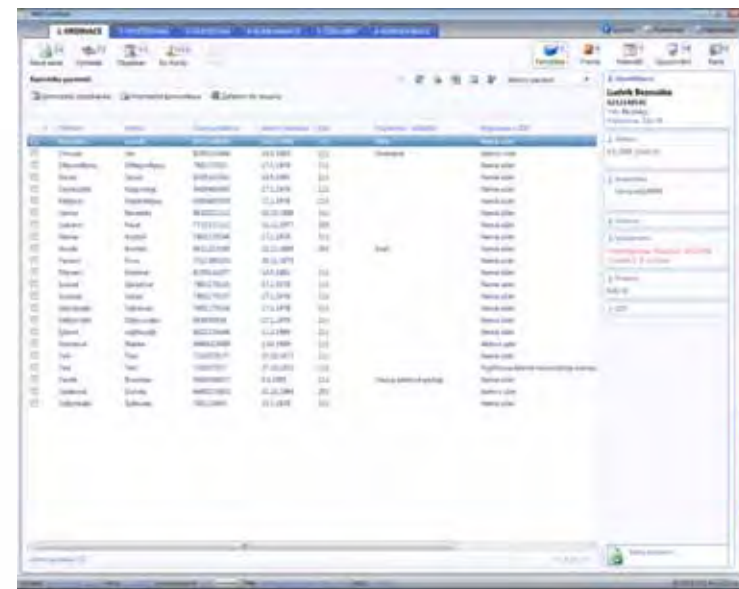

Ordinace – anamnéza

- evidence základní anamnézy klienta
- strukturovaný zápis dle potřeb lékařů
- evidence trvalých medikací a diagnóz
- pole CAVE pro urgentní informace
- tiskové výstupy – kromě anamnézy i různé posudky
- zařazení klienta do skupin
- emergentní informace pro IZIP

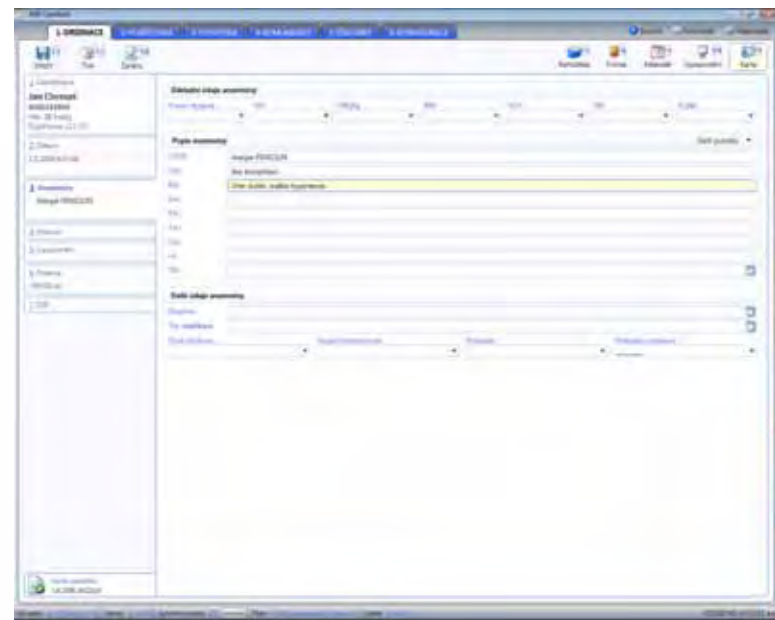

Ordinace – dekurz

- přehledné a strukturované vedení záznamů
- podpora vedení elektronické zdravotnické dokumentace, verzování podepsaných zdravotních záznamů (návštěv a anamnézy)
- náhled na historii návštěv pacienta
- medikace, neschopenky, žádanky
- zápis očkování a pravidelných prohlídek
- laboratorní výsledky vázané na návštěvu
- stanovení diagnóz, vykazování výkonů a ZUM, vyúčtování cest
- šablony návštěv, fráze
- tiskové sestavy dle využitých polí (Lékařská zpráva, recepty, neschopenky...)
- automatická vazba na objednávky v kalendáři, na finance (poplatky...)

Pojišťovna

- správa všech vytvořených výkonů, dokladů
- průvodce vyúčtování zdravotním pojišťovnám
- opravy vytvořených výkonů či dokladů
- export dávek na portály pojišťoven
- export dávek pro další zpracování
- podrobný přehled stavu zpracování odeslaných exportů

Komunikace

- přehled přijatých laboratorních výsledků
- přehled provedených odeslaných registrací do IZIP
- přehled odeslaných zpráv do EZK klientů
- definice šablon zpráv pro komunikaci s klienty (SMS, email, dopis)
- přehledy komunikace s klienty

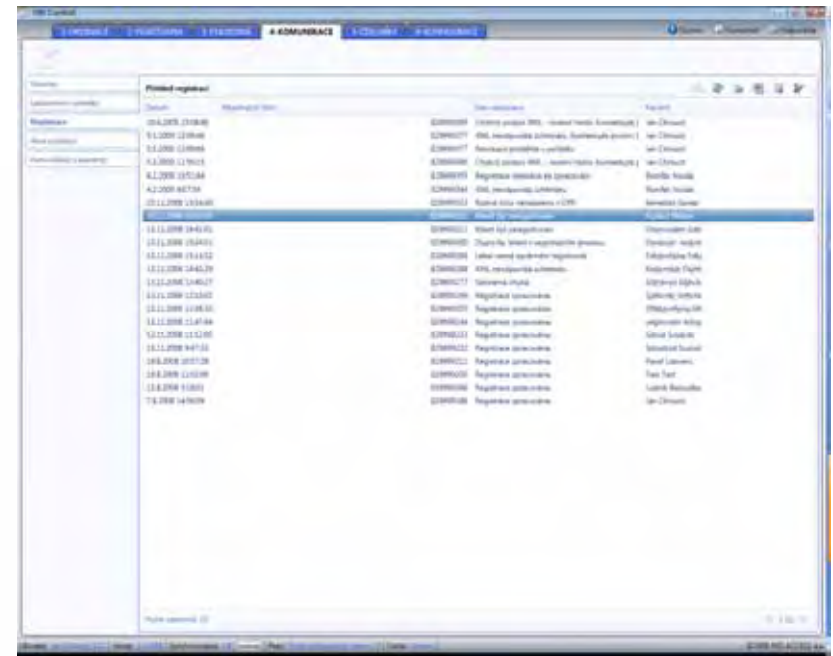

Konfigurace

- základní nastavení údajů o zařízení, lékaři, uživatelích
- podrobné nastavení parametrů smluv s pojišťovnami
- nastavení parametrů tiskových výstupů
- definice parametrů závodní péče
- definice parametrů pro preventivní prohlídky a očkování
- definice parametrů laboratorních žádanek
- další nastavení - např. skupiny pacientů, spolupracujících lékařů, definice frází, vlastního sortimentu, magistraliter

MD Comfort ve spojení s EZK

- elektronické registrace klientů do IZIP
- generování přístupových údajů EZK klienta
- plně automatické odesílání dat do EZK klientů (anamnézy, vyšetření, medikace, diagnózy, očkování, urgentní informace)
- stále aktuální přehled, zda klient má či nemá EZK
- zřetelně označená pole, která jsou odesílána do EZK klientů
- plná intergrace s motivačním programem VZP – AKORD 2G

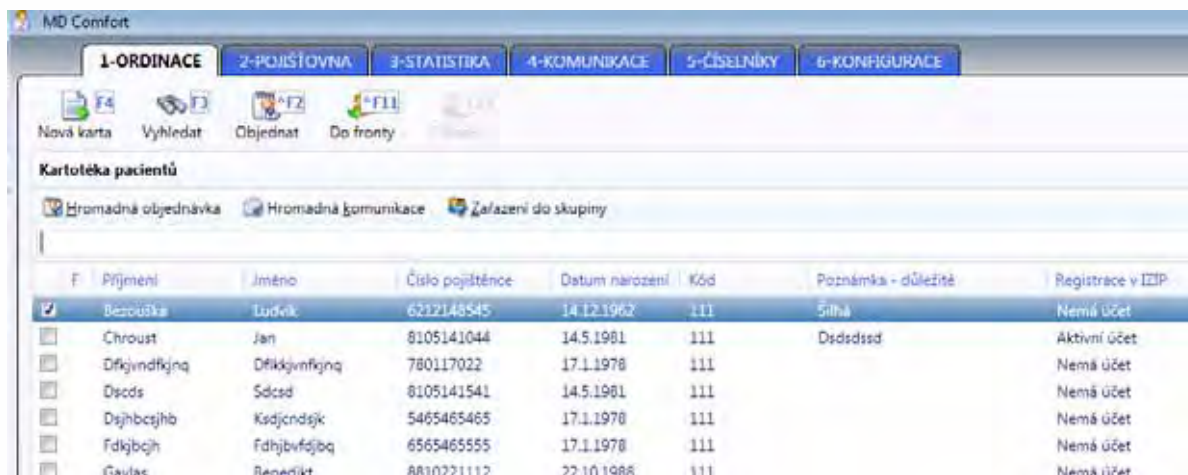

The screenshot shows the MD Comfort software interface. At the top, there are navigation tabs: 1-ORDINACE, 2-POJIŠŤOVNA, 3-STATISTIKA, 4-KOMUNIKACE, 5-ČÍSELNÍKY, and 6-KONFIGURACE. Below the tabs are icons for 'Nová karta', 'Vyhledat', 'Objednat', and 'Do fronty'. The main area is titled 'Kartotéka pacientů' and contains a table of patient data. The table has columns for 'F', 'Příjmení', 'Jméno', 'Číslo pojistnice', 'Datum narození', 'Kód', 'Poznámka - důležité', and 'Registrace v IZIP'. The first row is selected and highlighted in blue.

F	Příjmení	Jméno	Číslo pojistnice	Datum narození	Kód	Poznámka - důležité	Registrace v IZIP
<input checked="" type="checkbox"/>	Bezouška	Ludvík	6212148545	14.12.1962	111	Silná	Nemá účet
<input type="checkbox"/>	Chroust	Jan	8105141044	14.5.1981	111	Dědčsd	Aktivní účet
<input type="checkbox"/>	Dfkjvndfkjng	Dfkjvndfkjng	780117022	17.1.1978	111		Nemá účet
<input type="checkbox"/>	Dšcds	Sácds	8105141541	14.5.1981	111		Nemá účet
<input type="checkbox"/>	Djhbcjghb	Ksdjcdsjk	5465465465	17.1.1978	111		Nemá účet
<input type="checkbox"/>	Fdkjbcjh	Fdkjbcjghb	6565465555	17.1.1978	111		Nemá účet
<input type="checkbox"/>	řtaulac	Řtaulac	8810001110	00-10-1988	111		Nemá účet

Technologie

- nejnovější technologie Microsoft
- databáze MS SQL Server, MS SQL Server Compact
- .NET Framework 4.0
- vývojový framework Codeplant
- synchronizace lokálních DB klientů s centrální DB na serveru

Podporované operační systémy

- Windows XP SP3
- Windows Vista SP1
- Windows 7

Architektura

- centralizace dat, aplikační vrstva podporující B2B komunikaci
- pravidelné zrcadlení cílených dat mezi CÚD a klienty, včetně dat získaných přes B2B a B2C

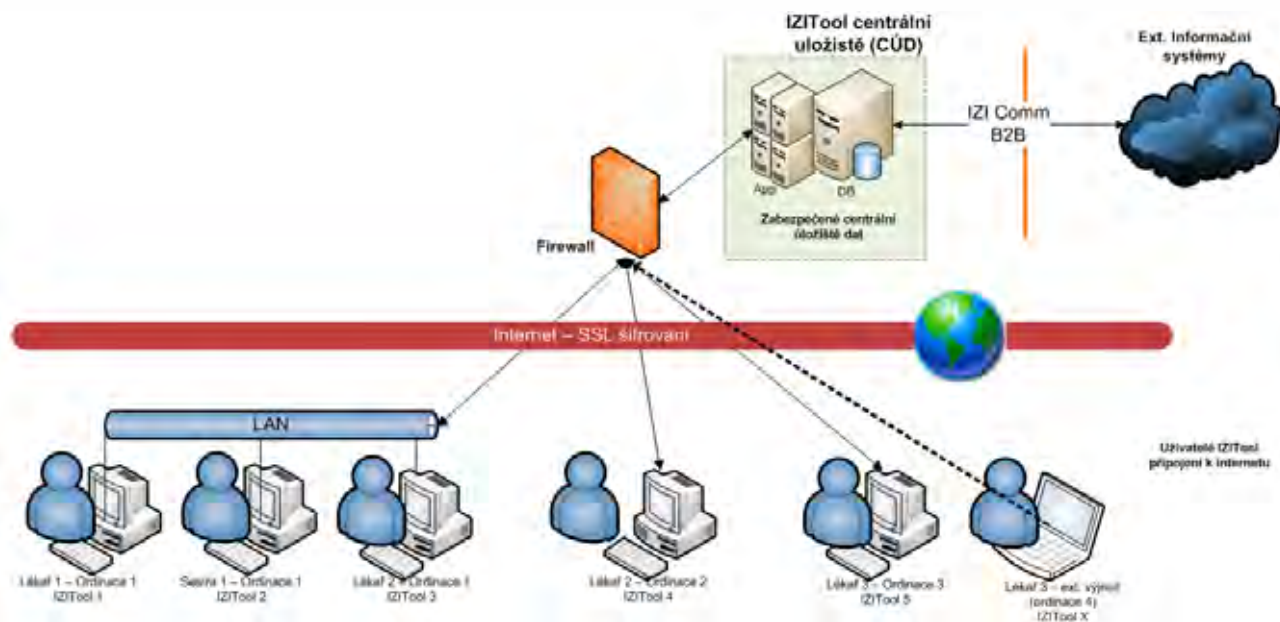

Děkujeme za pozornost

Prostor pro otázky

