

Elektronická identita úředníků v současných podmínkách

Co to je elektronická identita úředníků dnes?

- Každý úředník má několik elektronických identit, několik jmen a hesel do různých systémů;
- Identity vznikají naprosto nekoordinovaně;
- Často je za jednou identitou někdo zcela jiný, nebo více úředníků současně;

Co to je elektronická identita úředníků dnes?

- Současný stav je nebezpečný, nekontrolovatelný;
- Vůbec neumožňuje kontrolované sdílení informací ve veřejné správě se zachováním ochrany osobních údajů;

Co to je elektronická identita úředníků dnes?

- Několik úřadů a vlád se již v minulosti pokoušelo elektronickou identitu úředníků vyřešit;
 - KIVS
 - Identifikační karta pracovníka veřejné správy
 -atd.

Problém má více souvislostí

- Souvislost s kontakty ve veřejné správě;
- Souvislost s informačním systémem o platech;
- Souvislost s adresářovými službami;

Příklad nejednotného postupu sběru kontaktů v kriz. ízení

- Kontakty jsou základem plánování a řízení
- Jsou podstatnou částí všech plánů
- „Bohužel se pořád mění“

Moderní technologie

- Pro spojení je využívána většina technických možností současnosti (email, GSM, GPRS, internet ...)

Sběr a aktualizace kontaktních údajů

- Často archaicky, tedy telefonem zjištěn kontakt a ten zaznamenán do tabulky
- Kontakty jsou sbírány duplicitně více subjekty

Ukládání kontaktních údajů

- U některých subjektů jsou kontakty uloženy alespoň do aplikace, která je dokáže aktualizovat v dynamicky vytvářených plánech

Jak to vypadá z pohledu obce?

- Kontakty nahlašuje duplicitně a nelogicky na:

- Hasiče

- Krajský úřad

- Portál

- A

- O

- MŽ

- na svůj web

- do ePUSA

- do Czech POINT

Nedivme se, že kontakty nejsou aktuální!!!

Právní vymahatelnost?

- Zákonem č. 239/2000 Sb. o integrovaném záchranném systému, má HZS uloženo zabezpečit spojení se všemi složkami krizového řízení
- Je to v praxi funkční?

Ideální stav?

- Kontaktní údaje jsou sbírány jen jednou
- Jsou sdíleny všemi oprávněnými subjekty
- Využívány pro autorizaci do informačních systémů (př. CzechPoint)

Ideální stav?

- Postup stejný jako se deklaruje směrem k občanům:

Údaje které jsem již jednou zjistil
znovu nesbírám!!!

Kraje se o výše popsany sběr již snaží

- V rámci jednoho ze společných projektů



Microsoft Internet Explorer window showing the ePUSA website. The address bar displays a URL with session ID and language parameters. The page content includes a search bar, navigation links, and a main section for 'Městský úřad Velké Meziříčí' with various administrative links and a crisis management section.

Address: https://cert.epusa.cz/index.php?platnost_k=00sessID=4bd6df4e40b5575ceae53a16042e0070&zalozky=krizove@obec=597007&id_subjekt=710&jazyk=cz

ePUSA
e-portal územních samospráv

tisk, kontakt, home, přihlásit, English

Vyhledávání: obce dle názvu na celém území ČR Hledej

home > Vysočina > ORP Velké Meziříčí > POÚ Velké Meziříčí > Velké Meziříčí

Městský úřad Velké Meziříčí

Záložky	Krizové řízení
Základní údaje	Kontaktní osoby krizového řízení
Statistika	Mapa územního celku
Další údaje	
Struktura organizace	
Kontaktní osoby	
Zřizované organizace	
Správní obvody a úřady	
Odkazy	
Sestava dle 106/1999 Sb.	
Export dat	

Krizové řízení

[posun položek](#)

- Povodňová komise ORP Velké Meziříčí
- Bezpečnostní rada ORP Velké Meziříčí
 - Krizový štáb ORP Velké Meziříčí

Historizace (stav k datu)
Datum: zobrazit

Historie změn
 změny za poslední týden
 změny za poslední dva týdny
 od do (den.měsíc.rok)
zobrazit

poslední úprava: Ing. Těša Mráčeková, 07.12.2005 11:27:00

Copyright © 2003 ePUSA, Marbes Consulting a Píseňský holding, tisk, kontakt, home, přihlásit, English

ePUSA [pavel@ok-vysocina] - Microsoft Internet Explorer

https://url.epusa.cz/index.php/show/3654?ID=6dd3f4e4b5575ceae53a16042e

Klíčové zprávy

[zpět na výpis](#) [zprávy](#) [přidat podřízenou osobu](#) [přidat kontaktní osobu](#)

Název	Povodňová komise ORP Velká Meziříčí	Klíčový telefon	—
Zkratka	—	Telefon	+420566521657
Adresa sídla	Radnická 29/1 59401 Velká Meziříčí		+420566501111
Dotučovací adresa	—	Email	to@vva@mestovm.cz

zpráva zaslána Ing. Těmou Hradskou, poslední zpráva 01.02.2008 09:27:16

- ### Kontaktní osoby
- [Báča Pavel](#) [člen povodňové komise obce]
 - [Bradák František](#) [předseda povodňové komise obce] [místo Vel. Meziříčí, Radnická 29/1]
 - [Čadež Jaroslav](#) [člen povodňové komise obce] [požární stanice, Vel. Meziříčí]
 - [Koudela Zdeněk](#) [člen povodňové komise obce] [Polska ČR Velká Meziříčí]
 - [Mouk Jaroslav](#) [člen povodňové komise obce] [Technické služby, Třebíčská 655/20A, V. M.]
 - [Nováček Alois](#) [místopředseda povodňové komise obce]
 - [Peca Stanislav](#) [člen povodňové komise obce] [MÁÚ VM, Radnická 29/1, V. M.]
 - [Rous Pavel](#) [člen povodňové komise obce] [Povodí Moravy s.p., Třebíčská 188, Náměštl nad Os.]
 - [Švec Josef](#) [člen povodňové komise obce] [MÁÚ Vel. Mez.]
 - [Váňanek Václav](#) [člen povodňové komise obce] [MÁÚ Vel. Mez.]
 - [Zachar Jiří](#) [tajemník povodňové komise obce] [MÁÚ Velká Meziříčí]

ePUSA [pavel@ok-vysocina] - Microsoft Internet Explorer

https://url.epusa.cz/index.php/show/3654?ID=6dd3f4e4b5575ceae53a16042e

Kontaktní osoby klíčového zprávy

[zpět na výpis](#) [zprávy](#)

Průmysl	Nováček	Nový telefon	+420 725 102 54
Asistent	Alois		[mobilní]
Titul před jménem	Ing.	Telefon	+420 566 521 657
Titul za jménem	—		[fax]
			+420 566 501 101
			[stom]
Adresa	Zavřívka 1529/33 59401 Velká Meziříčí		+420 566 524 436
			[stom]
			+420 724 102 911
			[mobilní]
		Email	novacek@mestovm.cz
			[stom]
		Uvolněn	1
			ne
		Zaměstnanost	1
			—
		Organizační struktura	
			Povodňová komise ORP Velká Meziříčí
			Předseda povodňové komise obce
			Dotučovací adresa ORP Velká Meziříčí
			Dotučovací adresa
			Klíčový telefon ORP Velká Meziříčí
			Mobilní
		Funkce	—
			—
		Postavení	—
			—

Příjmení:

Nováček

Jméno:

Alois

Titul před jménem:

Ing.

Titul za jménem:

Adresa:

okres : Zďár nad Sázavou

obec : Velké Meziříčí

ulice : Závěšková

č.p. : 1525

č.or. : 33

část obce : Velké Meziříčí

Uvolněn:

Zaměstnavatel:

Funkce:

Email:

novacek@mestovm.cz x oficiální

oficiální

přidat

Krizový telefon:

+420 725 102 547 x mobilní

stolní

přidat

Telefon:

+420 566 521 657 x fax

+420 566 501 101 x stolní

+420 566 524 436 x domů

+420 724 102 911 x mobilní

stolní

přidat

Poznámka:

stolní

mobilní

fax

domů

Zařazení do struktury:

Povodňová komise ORP Velké Meziříčí místopředseda povodňové komise obce x

Bezpečnostní rada ORP Velké Meziříčí člen bezpečnostní rady obce x

Krizový štáb ORP Velké Meziříčí vedoucí směny x

-- neurčeno -- -- neurčeno -- přidat

Co je ePUSA?

- Elektronický portál územních samospráv
- Společný projekt Ministerstva vnitra a Asociace krajů ČR, vycházející z projektového záměru Registr obcí (Plzeňský kraj)

Cíle projektu

- 1) kontaktní informace na samosprávu a jí zřizované organizace se aktualizují jen jednou – KDO – souvislost s IZS a krizovým řízením
- 2) jedno místo pro aktualizaci kontaktních údajů
- 3) efektivní komunikace
- 4) sdílení dat všemi oprávněnými subjekty
- 5) zaručit aktuálnost dat
- 6) právní vymahatelnost
- 7) vznik obdobného systému pro státní správu

Partneři projektu

- Ministerstvo vnitra
- Hasičský záchranný sbor ČR
- Svaz měst a obcí
- Portál Města a obce online

Kdy se projekt již osvědčil?

- Po komunálních volbách je to důležitější než jindy!
- Výměna velkého množství představitelů obcí
- Dopis ministra vnitra a informatiky MUDr. Mgr. Ivana Langera na obce a dopis na ostatní centrální úřady

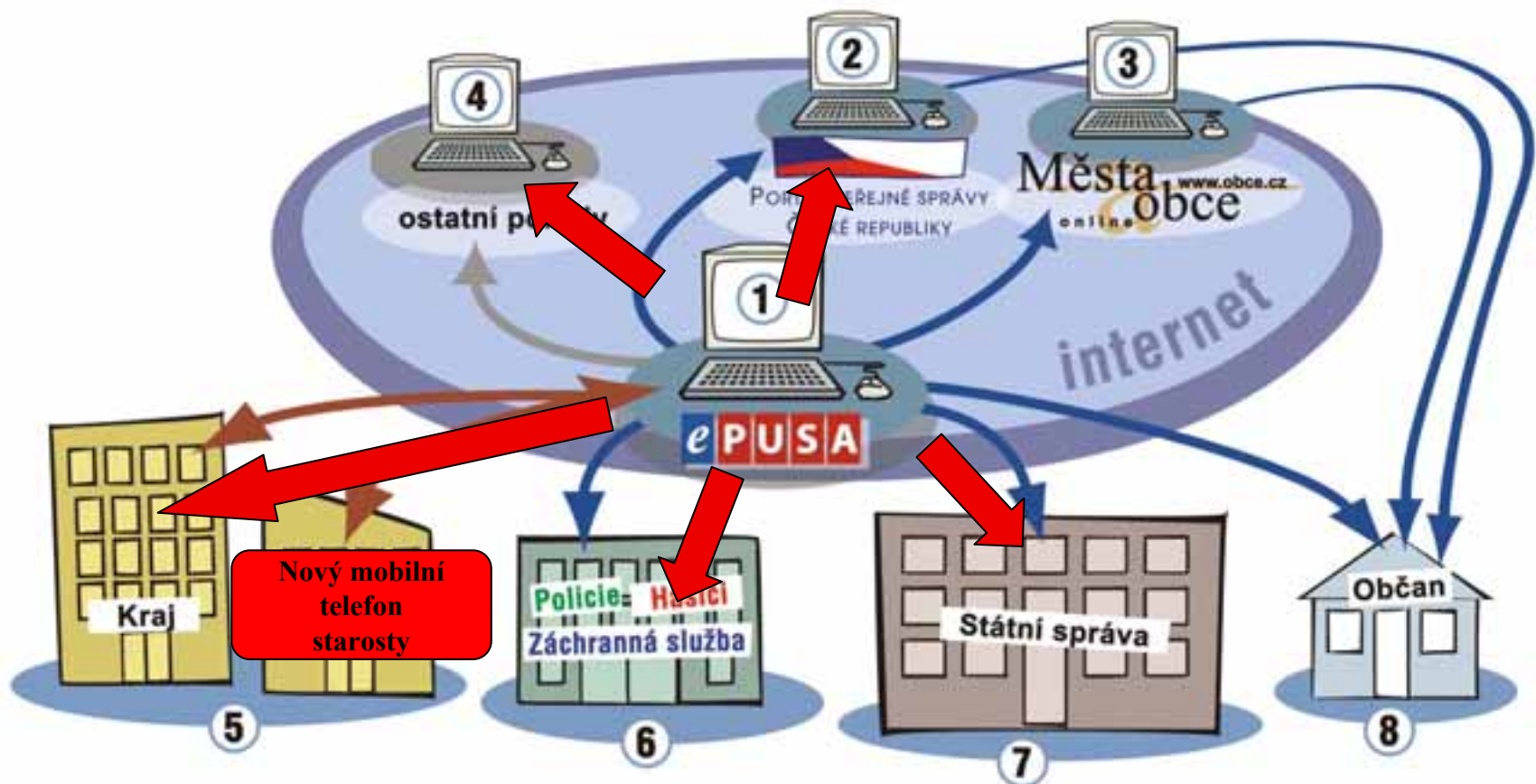

1. Elektronický portál územních samospráv 2. Portál veřejné správy ČR 3. Města a obce OnLine 4. Ostatní portály 5. Krajské a obecní úřady 6. Integrovaný záchranný systém a krizové řízení 7. Státní správa, ministerstva 8. Občan – domácí uživatel

Integrace

- Portál veřejné správy
- ActiveDirectory krajů
- HZS – (RCS Kladno)
- KEVIS – sdílená autorizace (sběry dat)
- Portál Města a obce Online
- IS krajů (např. SSO modul na Plzeňském kraji)

- Využívají se webové služby
- Sdílená autorizace

Integrace - 602XML Filler

The screenshot displays the 602XML Filler application window. The main form is titled "Formulář pro přístup do aplikace ePUSA". It features the 602 software logo and the ePUSA logo with the text "elektronický portál územních samospráv". The form includes a dropdown menu for "Zvolte úřad, pro který chcete získat přístup" with "Úřad městské části Praha 7" selected. Below this are input fields for "Obec", "Ulice", and "Adresa úřadu". A "Výběh server" dialog box is open, showing a URL field with "https://test.apk.mpsva.cz/soap/serve.php", a checked "Důvěřit" checkbox, and fields for "Uživatel" (ePUSA) and "Heslo". The dialog also has "Získat data...", "OK", and "Storno" buttons. The right sidebar shows document properties: "Identifikace" (ID: 19803646, Datum: 2007-04-02) and "Zabezpečení" (Formát je certifikovaný systémem). The bottom of the form contains the text: "Formulář byl vytvořen v aplikaci 602XML Designer. Pro více informací navštivte www.602.cz/produkty/602xml".

Integrace - 602XML Filler

Formulář pro přístup do aplikace ePUSA

602 software

ePUSA
elektronický portál územních samospráv

Zvolte úřad, pro nějž chcete automaticky získat adresu:

www.602.cz/produkty/602xml/

Identifikace

ID: 100000000
Datum: 2007-04-02

Práce s dokumentem

Informace k jím

Integrace - 602XML Filler

#PUSA_pilet_titel_v23a - 602XML Filler

602XML Filler

Vlastnosti dokumentu

Identifikace

ID: 139530945
Datum: 2007-04-02

Zabezpečení

Formulář pro přístup do aplikace ePUSA

 
elektronický portál územních samospráv

Zvolte úřad, pro nějž chcete automaticky získat adresu:

Obec	Měst. část		
Praha	Praha 7		
Ulice	Č.p.	Č.or.	PSČ
nábř. Kapitána Jaroše	1000	7	17000

Formulář byl vytvořen v aplikaci 602XML Designer. Pro více informací navštivte www.602.cz/produkty/602xml

Práce s dokumentem

Informace k pol

Integrace s ActiveDirectory

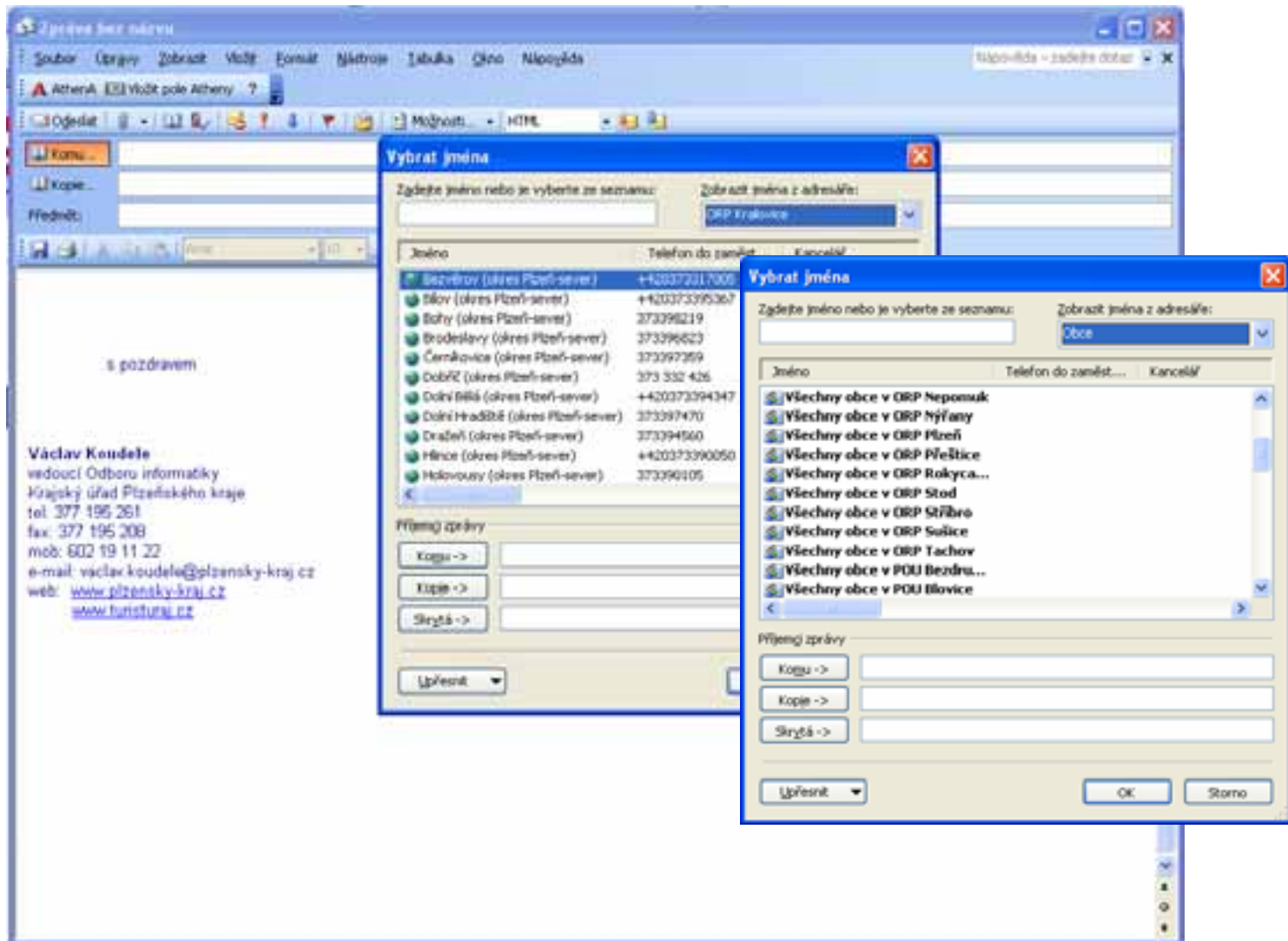

Integrace s ActiveDirectory

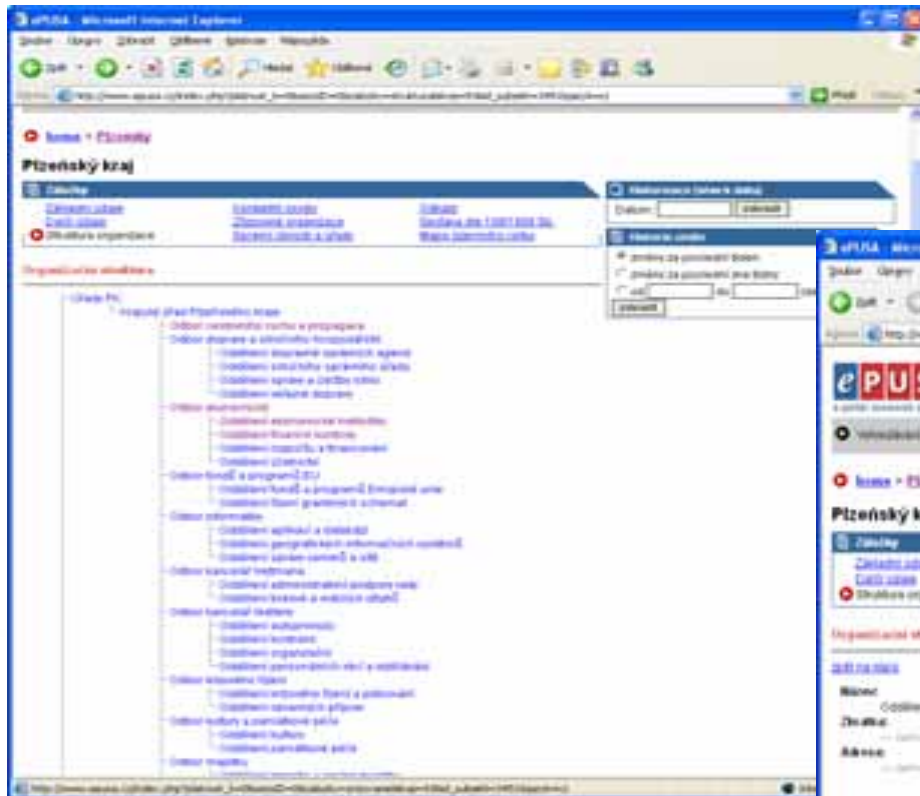

Integrace – co se nepovedlo?

- Integrace s PVS
 - ve stávající verzi PVS není aktuální UIR-ADR
 - čekáme na spuštění nové verze PVS - zatím nespouštěno
 - bude synchronizováno více položek

Naplněnost daty – květen 2006

Kraje	Počet obcí	IČO	Telefon	Email	WWW
Středočeský	1146	100,0	99,6	95,8	51,7
Jihočeský	623	89,2	88,4	81,2	24,7
Plzeňský	501	100,0	100,0	96,6	43,5
Karlovarský	132	100,0	100,0	93,9	34,8
Ústecký	354	56,2	62,7	56,5	40,4
Liberecký	215	100,0	100,0	94,0	82,3
Královehradecký	448	99,8	99,1	96,2	68,5
Pardubický	452	100,0	98,5	96,9	26,8
Vysočina	704	100,0	99,6	93,3	49,3
Jihomoravský	672	100,0	95,1	92,7	50,4
Olomoucký	397	100,0	99,5	98,5	81,9
Zlínský	304	100,0	91,8	86,2	45,1
Moravskoslezský	299	100,0	99,7	100,0	83,6

Naplněnost daty – únor 2007

Kraje	Počet obcí	IČO	Telefon	Email	WWW
Středočeský	1146	100,0	99,5	97,0	67,1
Jihočeský	623	100,0	92,5	86,8	40,8
Plzeňský	501	100,0	100,0	98,6	59,1
Karlovarský	132	100,0	100,0	95,5	62,1
Ústecký	353	100,0	100,0	100,0	93,5
Liberecký	215	100,0	100,0	94,4	87,9
Královehradecký	448	100,0	99,1	96,7	74,8
Pardubický	451	100,0	98,9	97,8	45,9
Vysočina	704	100,0	99,6	96,4	67,3
Jihomoravský	673	100,0	100,0	100,0	67,5
Olomoucký	398	100,0	99,5	99,7	93,0
Zlínský	304	100,0	99,0	99,0	90,5
Moravskoslezský	299	100,0	100,0	100,0	95,7

Naplněnost daty – kontaktní osoby

Celkový počet

16.971

Z toho s krizovými kontaktními údaji

4.296

Geneze projektu

2001 – záměr

2003 – první verze

2003 – dohoda o integraci s PVS

2005 – dohoda o integraci s HZS

2006 – integrace dokončeny?

Vše hrozně dlouho trvá!!!!

Principy aktualizace dat

- Každý subjekt si za svá data ručí sám
- Aktualizovat data může rovněž:
 - za celou ČR Ministerstvo vnitra
 - Za kraj příslušný krajský úřad a Krajské operační středisko HZS
 - Za území ORP příslušná obec
- Vždy ale platí, že se o změně dat dozví mailem
- Jednou za půl roku mail s výzvou k aktualizaci

Co dále

- Strategie rozvoje ePUSA
- Integrace s CzechPoint a PVS
- Dokončení integrace IS HZS s ePUSA (změnové řízení a aktualizace dat)
- Legislativní zakotvení aktualizace dat

Souvislost s konceptem Základních registrů

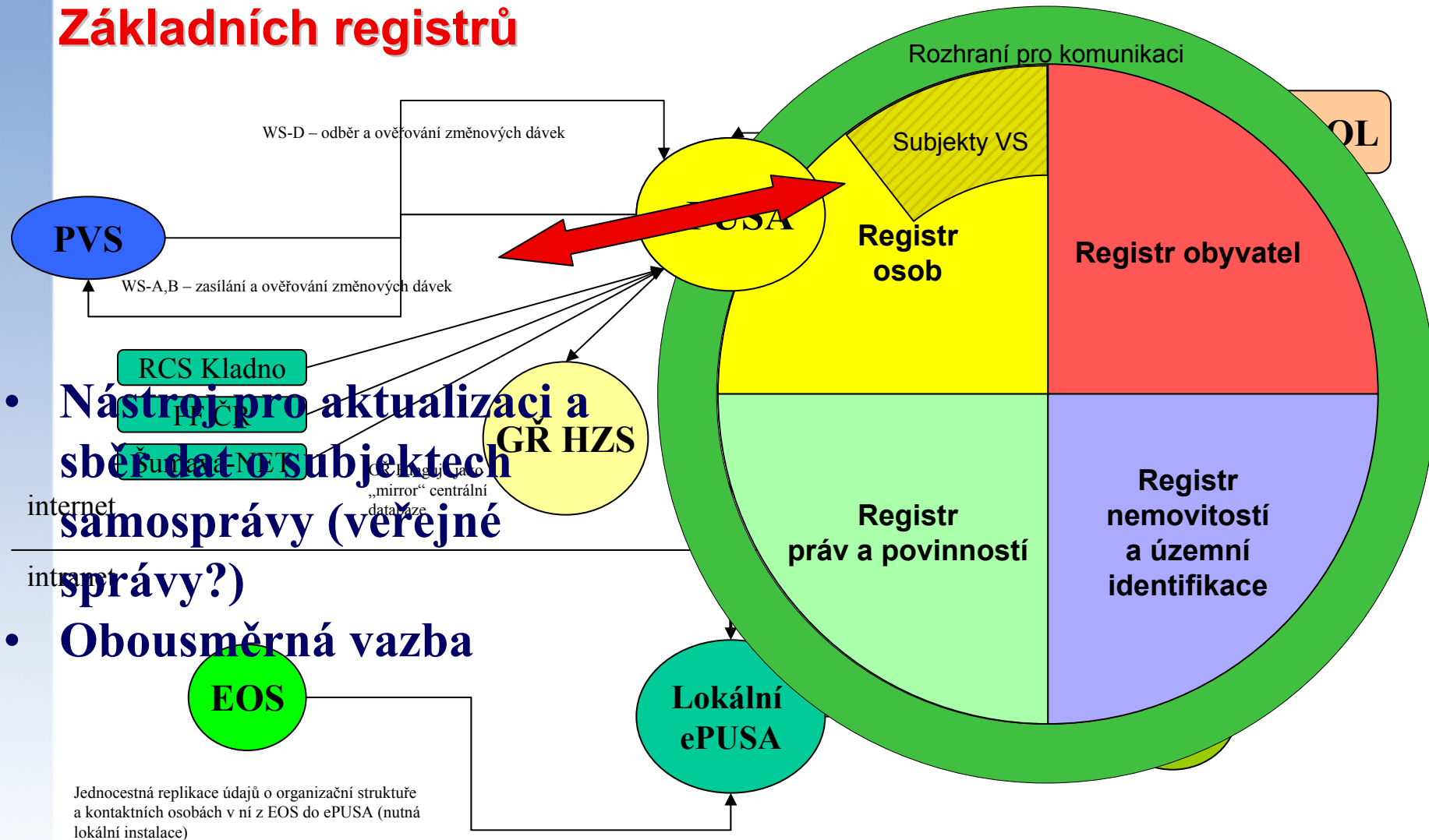

- **Nástroj pro aktualizaci a sběr dat o subjektech samosprávy (veřejné správy?)**

- **Obousměrná vazba**

Jednocestná replikace údajů o organizační struktuře a kontaktních osobách v ní z EOS do ePUSA (nutná lokální instalace)

Souvislost s konceptem Základních registrů

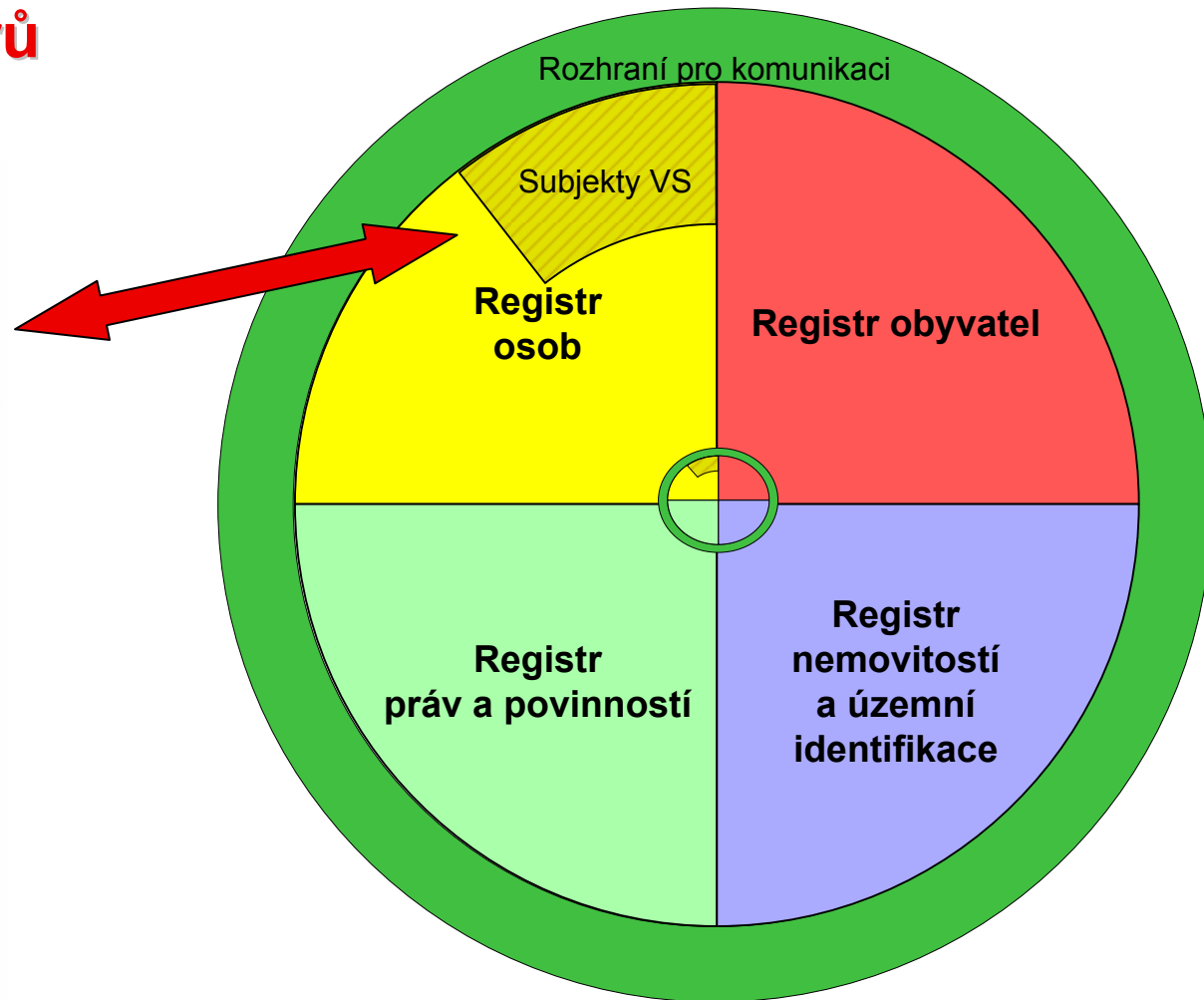

Závěr - co je nutné udělat?

- Automatizovaný sběr kontaktních údajů, který je dokáže efektivně sdílet
- Zajistit jednoznačnou právní vymahatelnost sběru dat
- Zajistit neduplicitní sběr dat
- Zajistit koordinovaný postup celé veřejné správy

- Kdo by to měl udělat?
 - Ministerstvo vnitra

Jednotná identita úředníka

- základní předpoklad a klíčová funkcionalita fungování rozsáhlých IS
 - úředník ověřuje občana
 - neodmítnutelnost odpovědnosti úředníka
- připravuje se – integrace ePUSA a Czech POINT
- ePUSA Jednotný identitní prostor
 - administrátor zakládá/ruší uživatele Czech POINT
 - vstupní vrstva identitního prostoru

Používejte ePUSA

- má to smysl
- jednotný prostor identit budou využívat:
 - VIRTUOS
 - Czech POINT
 - obce z iniciativy Podaná ruka
 - pilotní úřady Černošice, Mohelnice, Ostrov, Strakonice, Turnov

Děkuji za pozornost

Vaclav.koudele@plzensky-kraj.cz