

**Turistický portál
kraje Vysočina
www.region-vysocina.cz
a jeho další rozvoj**

Historie

- spuštění turistického portálu – únor 2004
- portál je neustále aktualizován a rozšiřován novými informacemi – např. tipy na výlety, ubytování, akce
- rozšíření portálu o aplikace GIS

Změny na www.region-vysocina.cz

- design
- navigace
- další rozšíření informací
- flashová prezentace

Původní řešení designu a navigace turistického portálu

Vítejte na Vysočině

Titulní stránka
 Aktuality
 Města
 Po stopách historie
 Kultura
 Dovolená
 Sportoviště
 Informační centra
 Ubytování
 Akce
 Edice
 Partneri
 Vyhledávání
 Kontakt

Aktuální nabídka – víkendový relaxační pobyt – hotel Jehla Žďár nad Sázavou
 Hotel Jehla pro Vás připravil nabídku víkendových pobytů zaměřených na odpočinek a relaxaci. Součástí programu je kromě ubytování a polopenze také masáž, bazén, spinning atd.

Akce v kraji
 Nevíte co dělat ve volných dnech? Načerpejte u nás inspiraci. Vyberte si z bohaté nabídky společenských, kulturních a sportovních akcí v kraji Vysočina. Přijďte a bavte se!

Památky UNESCO
 Telč, snad nejkrásnější město naší republiky, třebíčské židovské ghetto, bazilika sv. Prokopa a Santiniho kostel sv. Jana Nepomuckého na Zelené hoře ve Žďáře nad Sázavou. Tyto všechny objekty jsou zapsány mezi památky chráněné UNESCO a řadí tak Vysočinu na první příčku mezi kraji, co do jejich počtu. Právem je na ně Vysočina hrdá.

Tipy na víkendy
 Vysočina je přímo předurčena k aktivnímu odpočinku. Zdejší krásná příroda je protkána stovkami kilometrů značených turistických tras, nabízejících zábavu i poučení na naučných stezkách.

Ubytování
 Hledáte ubytování na Vysočině? Pak jste správně na těchto stránkách, najdete zde ubytovací zařízení, členěná do kategorií: hotel, penzion, agrofarma, camp a ostatní (rekreační střediska, ubytovny, tábořiště apod.). Přejeme příjemný pobyt na Vysočině.

Ubytování na Vysočině

 Hledaj

Akce na Vysočině
 říjen 2005
 po út st čt pá so ne
 ▶ 1 2
 ▶ 3 4 5 6 7 8 9
 ▶ 10 11 12 13 14 15 16
 ▶ 17 18 19 20 21 22 23
 ▶ 24 25 26 27 28 29 30
 ▶ 31
 dnes týden měsíc

Akce konané dnes
 Klíše na neděli
 Bystřice nad Pernštejnem
 Ceny města Telče za rok 2005
 Telč
 BÁRNÍCI
 Třebíč

Vítejte na Vysočině

JAROMĚŘICE NAD ROKYTNOU

Podle legendy byla osada založena již v roce 1131 přemyslovským knížetem Jaromírem. Písemné prameny dokládají vznik trze s větším sídlištěm až na počátku 14. století. V 16. století byla trz přebudována na renesanční zámek, který již připomíná dnešní dispozici trojkřídlé budovy. Po roce 1623 bylo panství zkonfiskováno a prodáno německému válečníkovi Gerhardovi z Questenberka. Ve třech generacích se pak uskutečnil nebývalý rozvoj hospodářský, stavební a kulturní. Rozsáhlé stavební úpravy na zámku probíhaly koncem 17. století za Jana Antonína Questenberka, který město zároveň obohatil o servitský klášter s loretou a špitál sv. Kateřiny. Stavební vývoj na zámku byl ukončen na počátku 18. století za Jana Adama Questenberka podle návrhu architekta Jakuba Prandtauera. Ve městě se v 18. století odehrával také neobyčejně bohatý kulturní život. Jan Adam z Questenberka na zámku soustředil proslulou zámeckou kapelu, která patřila k nejvýznamnějším své doby. Zde poprvé zazněla v roce 1730 česky zpívaná opera "O původu Jaroměřic na Moravě", kterou zkomponoval zámecký kapelník a skladatel František Václav Míča, rodák z Třebíče. Když o dvě stě let později přišel do Jaroměřic na zdejší měšťanskou školu učitel Václav Jebavý, našel jen poklidné městečko bez veškerých stop po někdejším bohatství kulturního života. A přece tu tento básník - pod jménem Otokar Březina - našel jedinečnou inspiraci ke svým básním a filosofickým esejím.

KONTAKT
<http://www.jaromericenr.cz>
Jaroměřice nad Rokytnou
tel. +420 568 440 132, fax: +420 568 441 514, e-mail: kulturni_stredisko@iol.cz

INFOCENTRUM
<http://www.jaromericenr.cz>
tel, fax: +420 568 440 132,
+420 568 441 514
kulturni_stredisko@iol.cz

- stanoviště
- muzea
- památky
- tipy na výlety
- kultura
- Jaroměřice nad Rokytnou - možnost ubytování
- Mapa

- Titulní stránka
- Aktuality
- Města
- Po stopách historie
- Kultura
- Dovolená
- Sportoviště
- Informační centra
- Ubytování
- Akce
- Edice
- Partneři
- Vyhledávání
- Kontakt

Kraj Vysočina

Nové řešení designu a navigace turistického portálu – úvodní strana

Nové řešení designu a navigace turistického portálu – pokračování

Vítejte na Vysočině

Turistický průvodce

HOME CZ EN VYHLEDÁVNÍ MAPA WEBU

- VYSOČINA INFO
- TURISTICKÉ CÍLE
- PO STOPÁCH HISTORIE
- AKTIVNÍ POHYB
- SLUŽBY
- TIPY NA VÝLETY
- AKCE
- LETNÍ SPORTY
- ZIMNÍ SPORTY
- UBYTOVÁNÍ

MĚSTA MUZEA, GALERIE PŘÍRODNÍ ZAJÍMAVOSTI ROZHLEDNY

 WWW.REGION-VYSOCINA.CZ

www.kr-vysocina.cz, turista@kr-vysocina.cz
Krajský úřad kraje Vysočina 

BRTNICE JIHLAVA

Tlačítka navigace

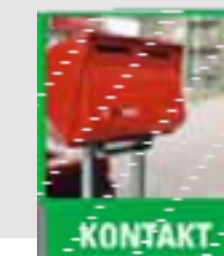
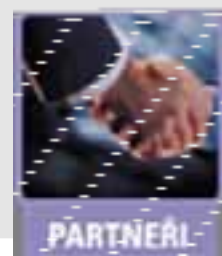
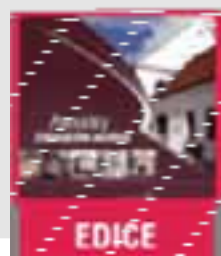
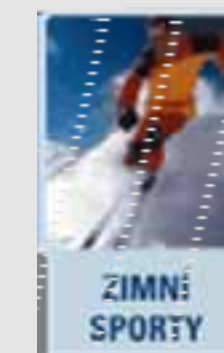

Rozdíly mezi „starým“ a „novým“ řešením portálu – úvod

Původní navigace

- **Aktuality**
- **Města**
- **Po stopách historie**
- **Kultura**
- **Dovolená**
- **Sportoviště**
- **Informační centra**
- **Ubytování**
- **Akce**
- **Edice**
- **Partneři**
- **Vyhledávání**
- **Kontakt**

Nová navigace

- **Vysočina info**
- **Turistické cíle**
- **Po stopách historie**
- **Aktivní pohyb**
- **Služby**
- **Tipy na výlety**
- **Akce**
- **Letní sporty**
- **Zimní sporty**
- **Ubytování**
- **Edice**
- **Partneři**
- **Vyhledávání**
- **Kontakt**

Rozdíly mezi „starým“ a „novým“ řešením portálu – plocha úvodní strany

Původní

- **Poslední aktualita**
- **Akce v kraji**
- **Památky UNESCO**
- **Tipy na výlety**
- **Ubytování**

- **pravá lišta – kalendář +
s výpisem akcí v den
návštěvy portálu**

Nová navigace

- **Poslední aktualita**
- **Pozvánka**
- **Doporučujeme**
- **Elektronická pohlednice**
- **Akce konané v den návštěvy portálu**

Rozdíly mezi „starým“ a „novým“ řešením portálu – hlavička

- hlavička dle sezóny
– zimní a letní
- po každém kliknutí se mění jeden ze dvou (případně oba) obrázky

Flashová prezentace

- **geografická lokace v rámci:**
 - **Evropy**
 - **České republiky**
 - **Vysočiny = rozdělení 15 regionů dle ORP + výběr fotografií z daného území s hypertextovým odkazem**

Banery

Rozšíření – nové odkazy

- NEJ Vysočiny
- Lidové památky a tradice
- Služby
- Tipy na výlety – běžky atd.
- Exkurze
- Přírodní zajímavosti

Fotogalerie

- nové nároky na fotogalerii → jiná organizace galerie
- v současné době 1293 upravených fotografií
- autorská práva → fotografie pořizované vlastními silami

www.lyze-vysocina.cz

- registrace nové domény www.lyze-vysocina.cz
- přímá „cesta“ do odkazu „Zimní sporty“
- obsah - 31 lyžařských vleků na Vysočině s technickými informacemi, informacemi o počasí a sněhových podmínkách, běžecké trasy včetně map, tipy na výlety na běžkách
- aktualizace info o počasí a sněhových podmínkách pomocí e-mailových zpráv a zpráv SMS

Rozšiřování portálu o aplikace GIS

- **turistické cíle**
- **ubytovací zařízení**
- **možnosti koupání**
- **turistické trasy**
- **cyklistické trasy**
- **lyžařské vleky**
- **informační systém běžeckých lyžařských tras v okolí Nového Města na Moravě (Geopalikace roku 2005)**

Hlavní výhody nasazení geoinformační technologie v turistickém portále:

- rozšíření turistického portálu o interaktivní topografické mapy různých měřítek
- integrace informací o cílech cest
- vyšší atraktivita klasického obsahu turistického portálu
- možnost lokalizovat plánované výlety na mapě regionu
- opakované využití portálu a mapového serveru krajského GIS
- zpřístupnění informací v podobě interaktivní mapy široké veřejnosti se zájmem o cestovní ruch, poznávání a volnočasové aktivity
- současně geografický informační systém funguje také jako podpora podnikatelských aktivit v oblasti ubytovacích a stravovacích služeb a propagace kulturních památek v dotčeném regionu
- plánované rozšíření pro mobilní klienty GIS

“Letní turista“ – turistické a cyklistické trasy, cíle a koupaliště

Vítejte na Vysočině

- Letní turistika
 - Koupaliště
 - Infocentra
 - Památky
 - Ubytování
 - Cyklotrasy
 - Pěší turist. trasy
- Podkladové mapy
 - Obce
 - Rastrové mapy
 - Zákl. mapa 1:10 000
 - Zákl. mapa 1:50 000
 - Zákl. mapa 1:200 000
 - Ortofoto šedotónové
 - Ortofoto barevné

Obnovit mapu

Automatické obnovování

MetIS

(C) Krajský úřad kraje Vysočina(C) ShoCart Zlín (C)GEODIS Brno

36374m

“Letní turista“ – turistické a cyklistické trasy, cíle a koupaliště

Vítejte na Vysočině

Letní turistika

- Koupaliště
 - Rybníky
 - Přírodní koupaliště
 - Bazén krytý
 - Bazén venkovní
 - Zatopený lom
 - Koupaliště
- Infocentra
- Památky
 - Památky UNESCO
 - Židovská památka
 - Kostel
 - Zámek
 - Galerie, muzeum
- Úbytování
- Cyklotrasy
- Pěší turist. trasy
 - Naučná stezka
 - Červená trasa
 - Červená trasa
 - Modrá trasa
 - Modrá trasa
 - Zelená trasa
 - Zelená trasa
 - Žlutá trasa
 - Žlutá trasa
 - Fialová trasa

Map showing locations like Jířkovice, Radňovice, Síhenice, Maršovice, Pohledec, and **NOVÉ MĚSTO na Moravě**. A red circle highlights a swimming spot near Maršovice, with a red arrow pointing to the Horácké muzeum and Horácká galerie in Nové Město na Moravě.

(C) Krajský úřad kraje Vysočina(C) ShoCart Zlín (C)GEOCIS Brno

Přesměrování na web KHS Jihlava – informace o kvalitě vody

Koupaliště Nové město

k.ú. Nové Město na Moravě

- další foto [zde](#) -

Vybavenost: hygienické zařízení (šatny, sprchy, WC) pro muže a ženy, stánek s občerstvením, možnost zapůjčení loděk

Popis:

Jedná se o přírodní koupaliště, které bylo vybudováno v sedmdesátých letech minulého století. Součástí areálu je rozlehlá travnatá pláž, vstup do vody je pozvoňný.

Kontrola kvality vody: 2005

| Datum | Hodnocení | Poznámka |
|--------------|------------------|-----------------|
| 2005-09-07 | 2 | |
| 2005-08-25 | 1 | |

Průběh turistických tras Žďárem n. S.

Vítejte na Vysočině

Legenda:

- Letní turistika
- Koupaliště
 - Rybníky
 - Přírodní koupaliště
 - Bazén krytý
 - Bazén venkovní
 - Zatopený lom
 - Koupaliště
- Infocentra
- Památky
 - Památky UNESCO
 - Židovská památka
 - Kostel
 - Zámek
 - Galerie, muzeum
- Úbytování
- Cyklotrasy
- Pěší turist. trasy
 - Naučná stezka
 - Červená trasa
 - Červená trasa
 - Modrá trasa
 - Modrá trasa
 - Zelená trasa
 - Zelená trasa
 - Žlutá trasa
 - Žlutá trasa
 - Fialová trasa

Mapa: Poutní kostel sv. Jana Nepomuckého na Zelené Hoře

Mapa obsahuje: Žďár nad Sázavou, Poutní kostel sv. Jana Nepomuckého na Zelené Hoře, a různé turistické trasy (červená, modrá, zelená, žlutá, fialová).

Mapa je poskytnuta: (C) Krajský úřad kraje Vysočina (C) ShoCart Zlín (C) GEODIS Brno

Informační systém běžeckých lyžařských tras v okolí Nového Města na Moravě - popis projektu

Informační systém běžeckých tras v okolí Nového Města na Moravě je zobrazení vedení běžeckých tras terénem nad volitelným mapovým podkladem. Uživatel může trasy a další informace zobrazovat nad:

- základní mapou 1:50 000
- základní mapou 1:200 000
- ortofotomapou 2,5m/px
- digitálním modelem terénu

Informační systém běžeckých lyžařských tras v okolí Nového Města na Moravě - zobrazení nad základní mapou

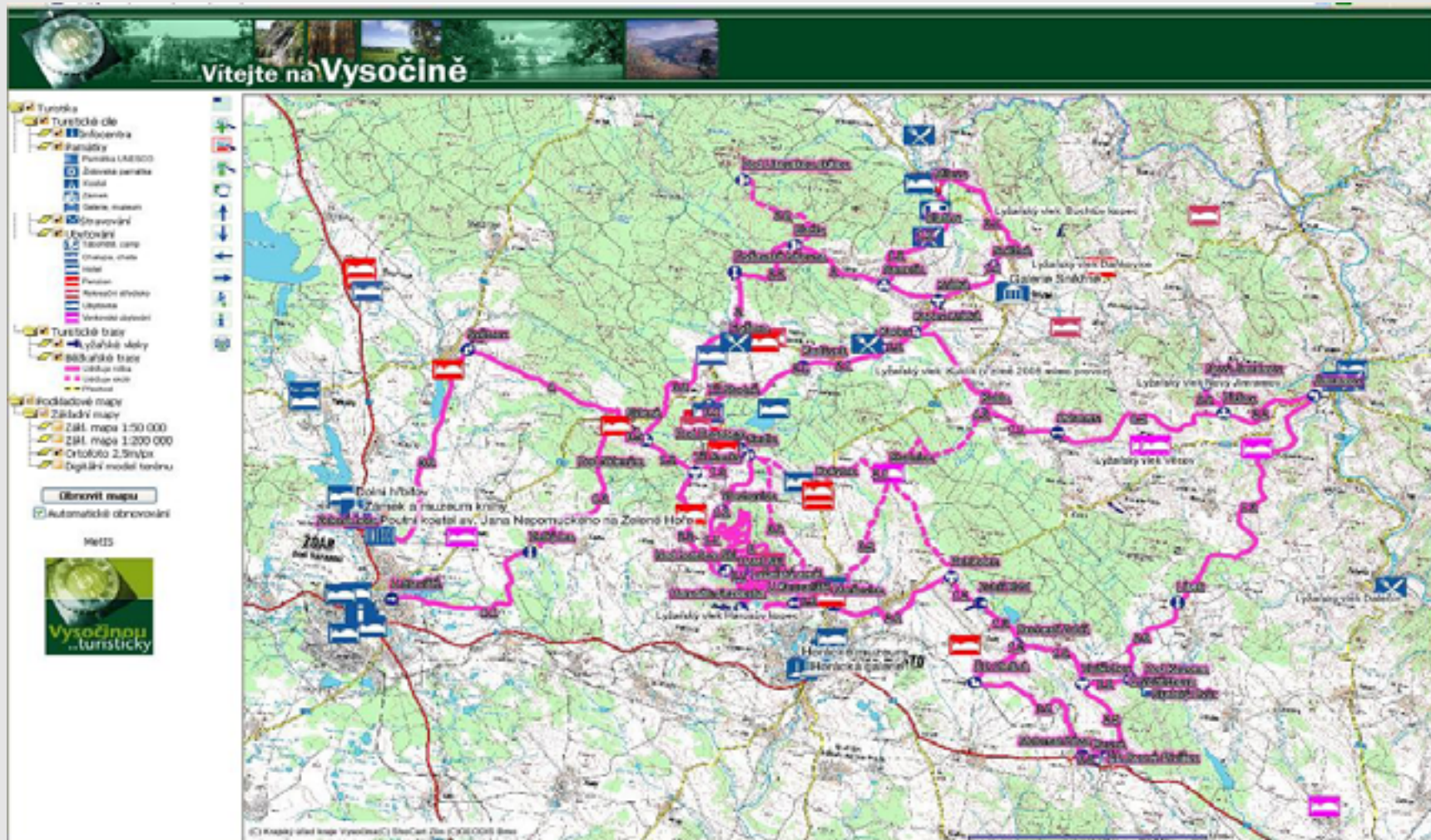

Zobrazení nad ortofotomapou

Informace o rozcestnících a zobrazení úseků tras podle způsobu úpravy běžeckých tratí

Vítejte na Vysočině

trasy udržované rolbou
 - - - trasy udržované skútre
 - - - přechody

Výsledek dotazu na vrstvy - Microsoft Internet Explorer

Běžkařské trasy

| Číslo řádku | Název úseku trasy | Délka úseku | WWW odkaz na profil trasy |
|-------------|---------------------|-------------|---|
| 1 | Tě Studně - Kadůvek | 2,1 | http://extranet.kr.vysocina.cz/turista/galerie/galerie/PROFILY_BEZECKYCH_TR/TRI_STUDNE_KADUVEK.jpg |

Hypertextový odkaz na profil trasy

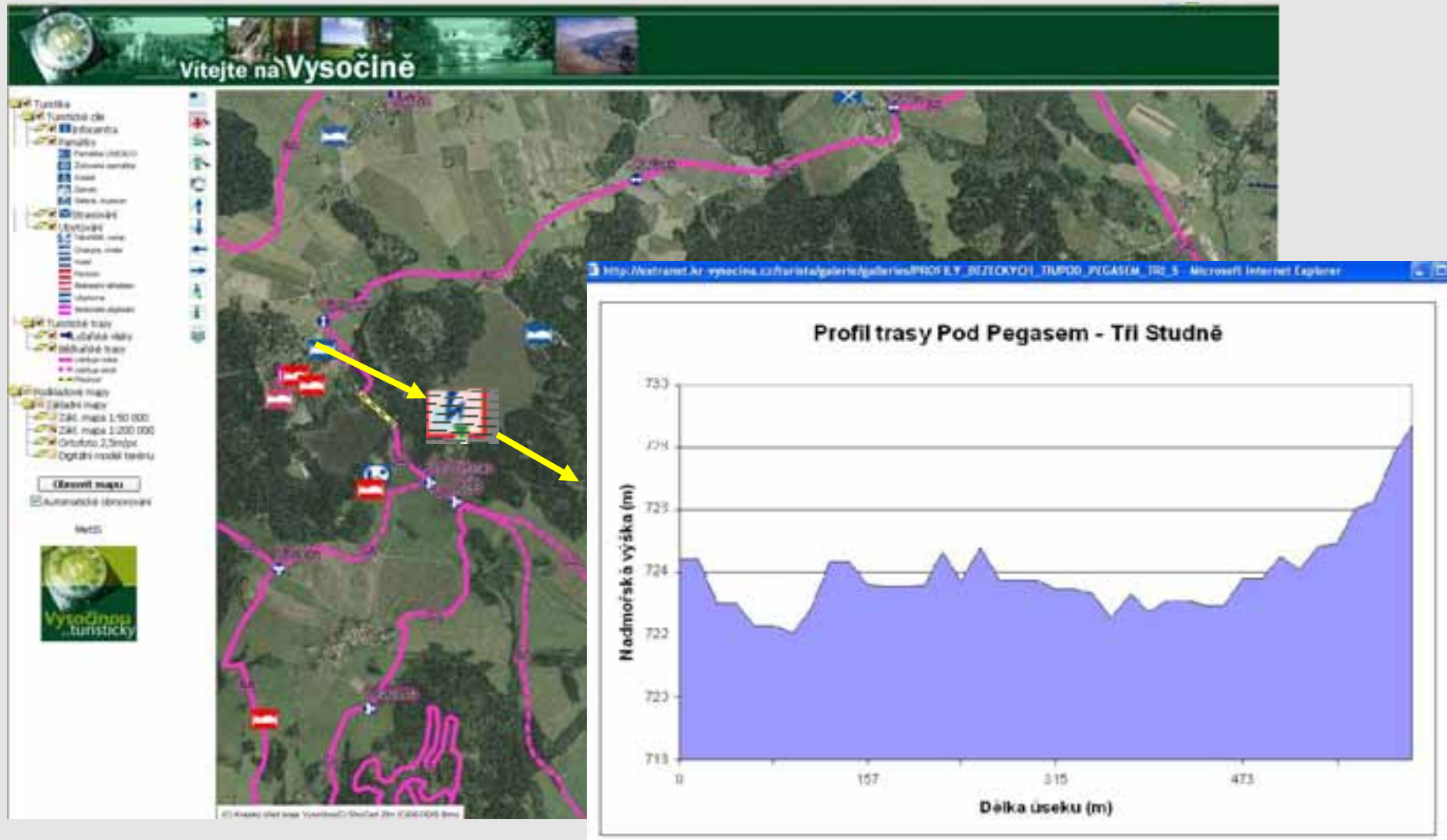

Legenda informačního systému běžeckých lyžařských tras v okolí Nového Města na Moravě

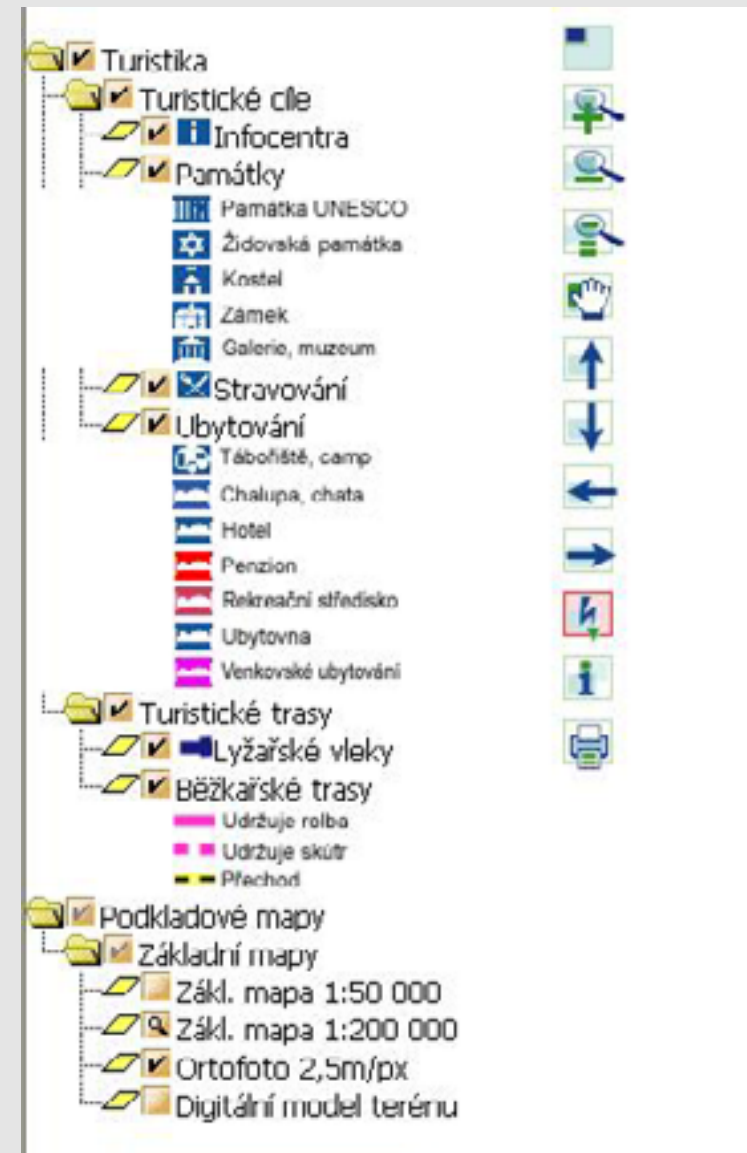

Zobrazení turistických cílů nad ortofotomapou

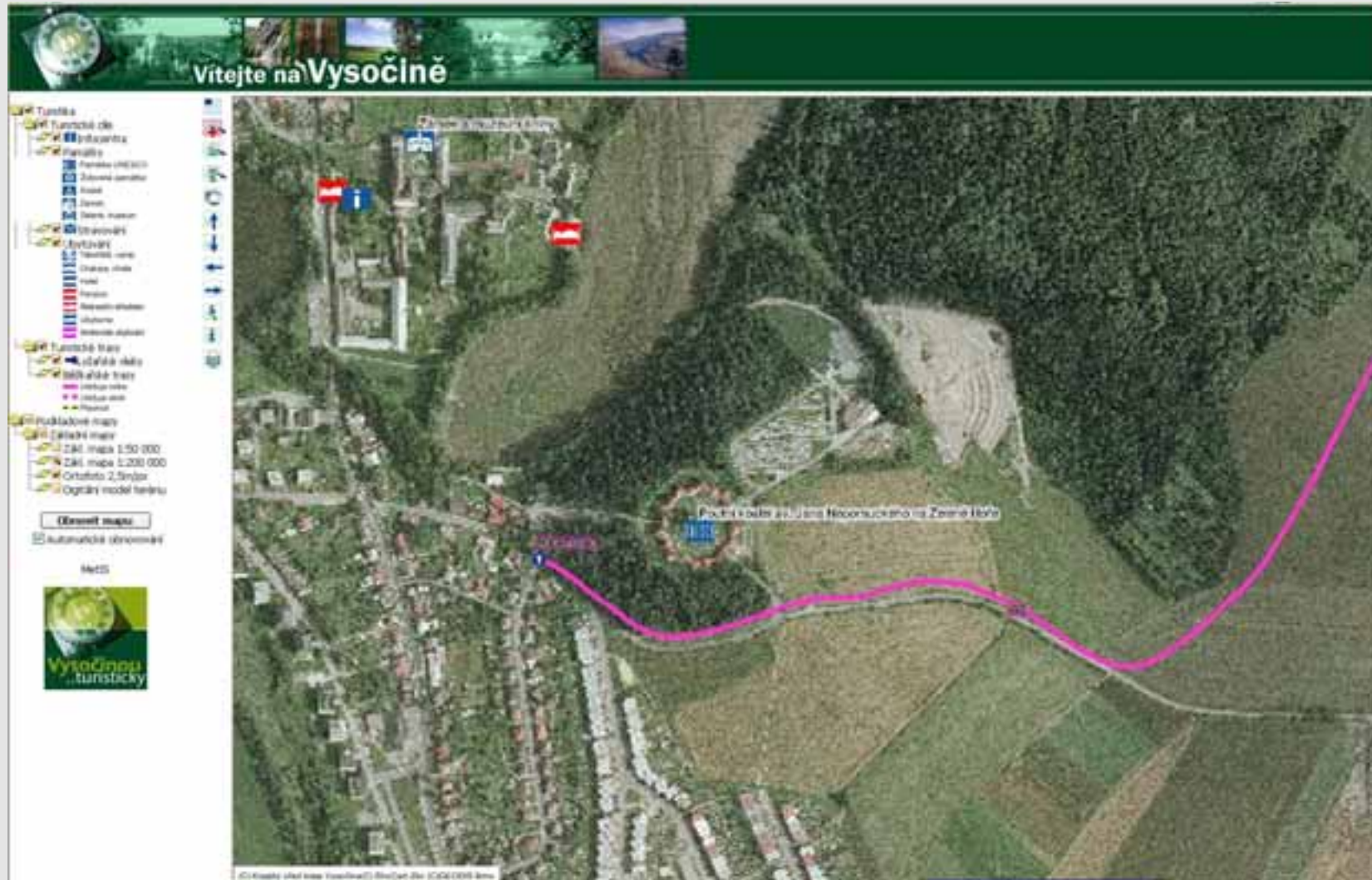

Informace o turistických cílech

Vítejte na Vysočině

Turistické cíle

- Průběh cesty
- Památky
 - Památkový území
 - Základní památky
 - Kostel
 - Červená
 - Černá
 - Červená
 - Černá
- Střezníky
- Ubytování
 - Ubytování
 - Ubytování
 - Ubytování
- Turistické trasy
 - okružní trasy
 - okružní trasy
 - okružní trasy
 - okružní trasy
- Podlažkové mapy
 - Základní mapa
 - ZÁM, mapa 1:50 000
 - ZÁM, mapa 1:200 000
 - Ortofoto 2,5m/pix
 - Digitální model terénu

Průběh cesty

Ubytování

Podlažkové mapy

Výsledek dotazu na vrstvy - Microsoft Internet Explorer

Památky

| Číslo záz. | Název tur. cíle | Místo | Souřadnice X | Souřadnice Y | WWW odkaz |
|------------|---|------------------|--------------|--------------|---|
| 1 | Poutní kostel sv. Jana Nepomuckého na Zelené Hoře | Zdár nad Sázavou | 641410 | 1112800 | http://webbanek.vysocina.cz/fortal/fo_desc.php?id=85 |

Hypertextový odkaz z turistických cílů na www.region-vysocina.cz

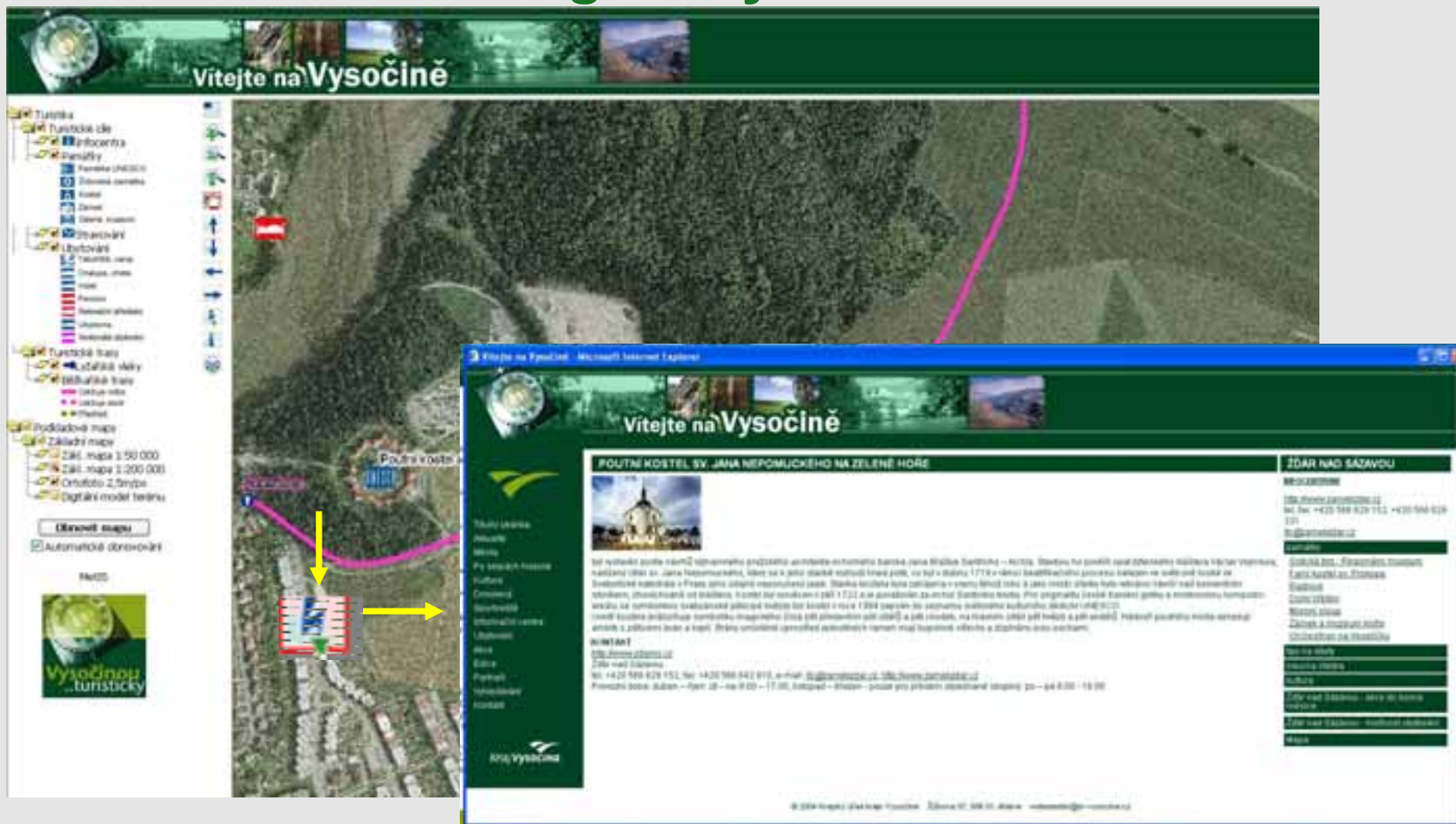

Hypertextový odkaz na www.region-vysocina.cz - ubytování

The map on the left shows the Vysočina region with a pink line indicating a route. A yellow arrow points from a location on the map to the detailed listing on the right.

The detailed listing is for "Farma Kačelávek" and includes the following information:

- Farma Kačelávek**
- Věnov 25, 59244 Věnov 25
- telefon: 588 582 838, 602 85 33 07, fax: 588 582 838, e-mail: info@ubytovani.vysocina.cz, web: www.ubytovani.vysocina.cz
- parkoviště, wi-fi na pokoj, sauna, posilovací, tenisové, restaurace

The listing also includes a search form with fields for "Nabýváte-li si", "Jméno", "datum od", "datum do", and "noci za 1 noc". There are also checkboxes for "Farma", "Person", "Kuchyně", "Cena", and "Dobrá".

The listing text describes the accommodation as an ecological farm with a focus on quality. It features a modern apartment with a kitchen and a living area. The farm is surrounded by a large garden and a private swimming pool. The surrounding area is ideal for cycling, fishing, and hunting. The farm also offers a range of services, including a restaurant and a parking area.

| Počet pokojů | |
|--------------|---|
| 3 pokojů | 1 |
| 4 pokojů | 1 |
| apartmán | 1 |

počet pokojů celkem: 3 pokojů

| Cena pokojů | |
|-------------|--|
| 1 pokojů | 200 Kč osoba - první noc, další noc 100 Kč osoba |

Zpět

© 2002 Kraj Vysočina - Záběhová 57, 591 01 Jihlava - webmaster@region-vysocina.cz

Hypertextový odkaz na www.region-vysocina.cz - lyžařské vleky

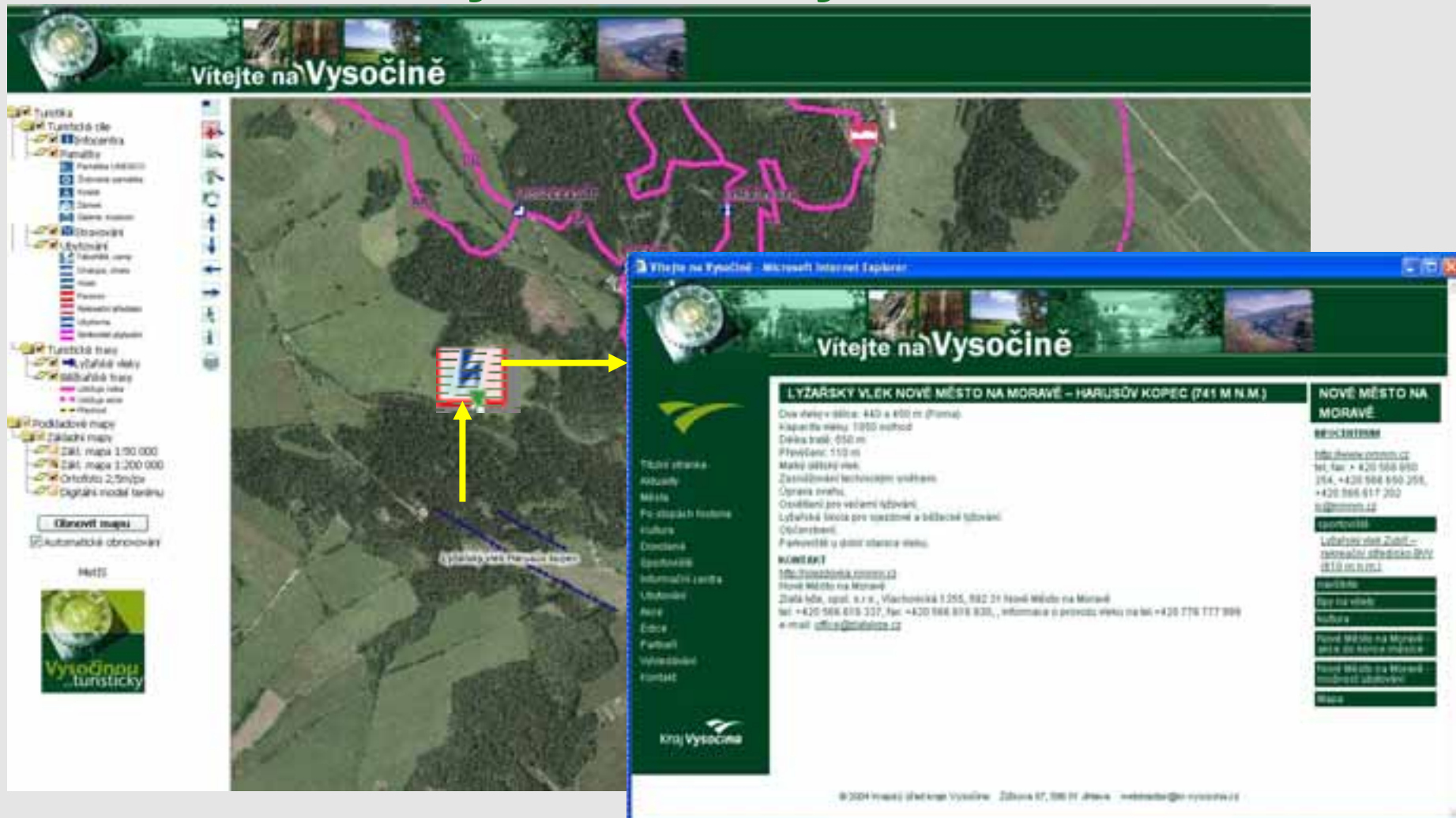

Děkuji za pozornost.

Kontakt:

**Krajský úřad kraje Vysočina
Žižkova 57
587 33 Jihlava**

**Jitka Mattyašovská
tel. +420 56 46 02 555, +420 724 650 194
e-mail: mattyasovska.j@kr-vysocina.cz**