



Policie České republiky

Internet ve státní správě a samosprávě

IX. ročník konference

plk. JUDr. Jaroslav Vaněk

ředitel PČR MŘ Brno

Hradec Králové 3.- 4. 2006





Policie České republiky

Počty policejních ředitelství

8 Krajských správ

3

Městská ředitelství

73 + 4

Okresních ředitelství

614

Obvodní oddělení

43

Ostatní oddělení

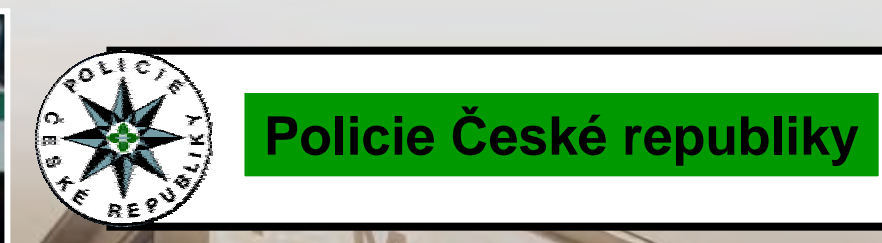

Krajské správy Policie ČR

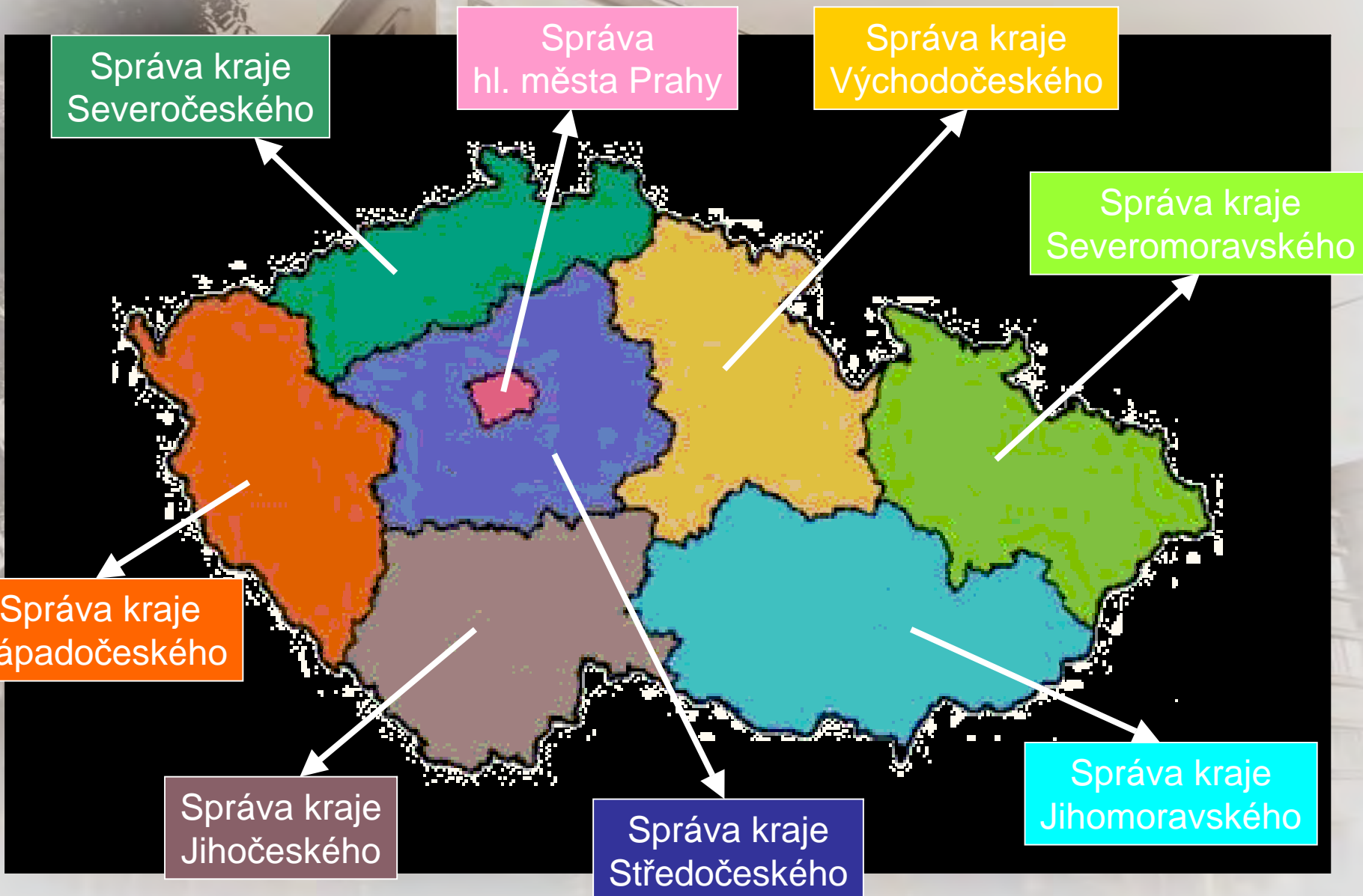

Okresní a městská ředitelství Policie ČR





Policie České republiky



Služba cizinecké a pohraniční policie



- 7** oblastních ředitelství
- 77** oddělení
- 138** referátů
- 5** zařízení pro zajištění cizinců





Policie České republiky

System spojení

System **Intranet PČR** - datové propojení všech útvarů PČR celostátní informační systémy (pátrání po osobách, m. vozidlech, lustrace, ... atd.)

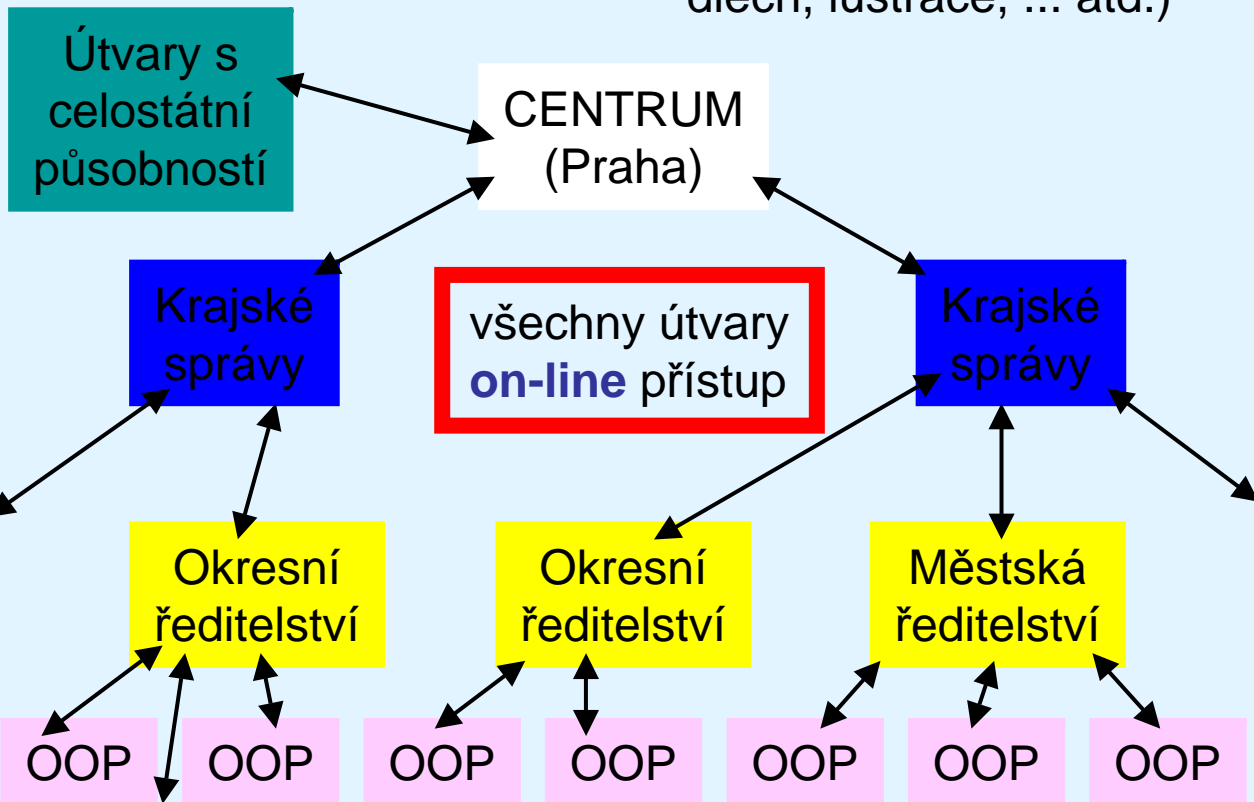

Změny u policie

Policie se snaží zrychlit a zkvalitnit výsledky své práce

System spojení – MŘ PČR Brno

Od 1.1. 2006 jsou všechny útvary
Městského ředitelství PČR Brno
propojeny optickým kabelem



rychlost 100 Mb/s

Změny u policie

Policie se snaží zrychlit a zkvalitnit výsledky své práce

Nová technika

Policie modernizuje
svá pracoviště
a vybavuje se
moderní technikou

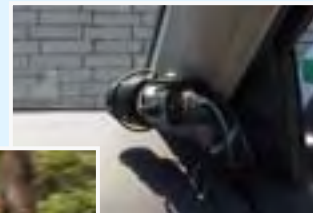

dig. kamery
ve vozidlech



dig. foto a video
technika

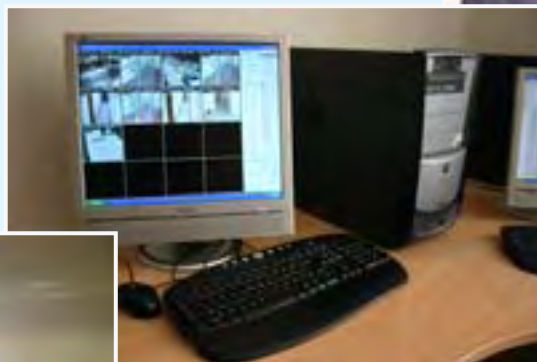

počítačové vybavení

Nový přístup

Policisté jsou otevření
novým přístupům a možnostem.

Novou techniku se snaží
maximálně využít
pro svoji policejní práci,
její zkvalitnění a zrychlení.



sálová pracoviště

Důraz je kladen především
na vybavení pracovišť Policie ČR
počítačovým vybavením

a zvyšování počítačové gramotnosti policistů
(školení, metodická činnost a podpora).



Změny na MŘ PČR Brno v letech 2004 - 2006



600 nových počítačů
20 notebooků, **4** projektory,
21 skenerů a **145** nových tiskáren

Na MŘ PČR Brno
proběhlo v letech 2004-2006

na 250 školení
v oblasti práce s IS a VT



Policie tvoří nový informační systém

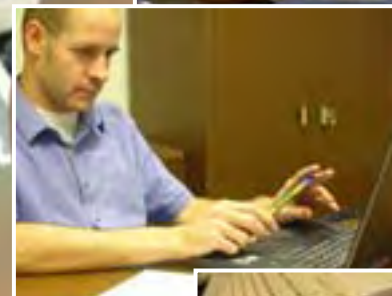
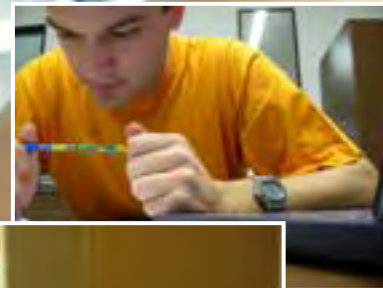

Evidenční systém trestního řízení (ETŘ)

Změny u policie

Nový informační systém Evidence trestního řízení (ETŘ)

Umožňuje

- využít moderní techniku a přináší nové možnosti ve způsobu práce policie
- elektronické zpracování trestního a přestupkového řízení a zavádění elektronického spisu

Vývoj systému ETŘ

probíhá na Městském ředitelství PČR v Brně
za podpory vedení Policejního prezidia

- Systém tvoří policie **vlastními silami** a pružně tak **reaguje na potřeby samotných policistů**
 - Koncepce tvorby vlastního informačního systému umožňuje **využít bohatých zkušeností našich odborníků**

Změny u policie

Nový informační systém **Evidence trestního řízení (ETŘ)**

V současné době je systém v provozu
na Městském ředitelství PČR v Brně

a na několika **dalších okresních ředitelstvích**
je ve zkušebním provozu.

Celkový obsah dat v systému na MŘ PČR Brno ke dni 30.3.2006

61 570
trestných
činů

46 120
přestupků

92 108
čísel
jednacích

Od 1. 3. 2006 je na MŘ PČR Brno ve zkušebním provozu nová
verze systému ETŘ umožňující on-line vkládání a vytěžování
multimediálních příloh

(audio, video, foto, scanované dokumenty, atd.)

Změny u policie

Policie se snaží zrychlit a zkvalitnit výsledky své práce

Nový informační systém Evidence trestního řízení (ETŘ)

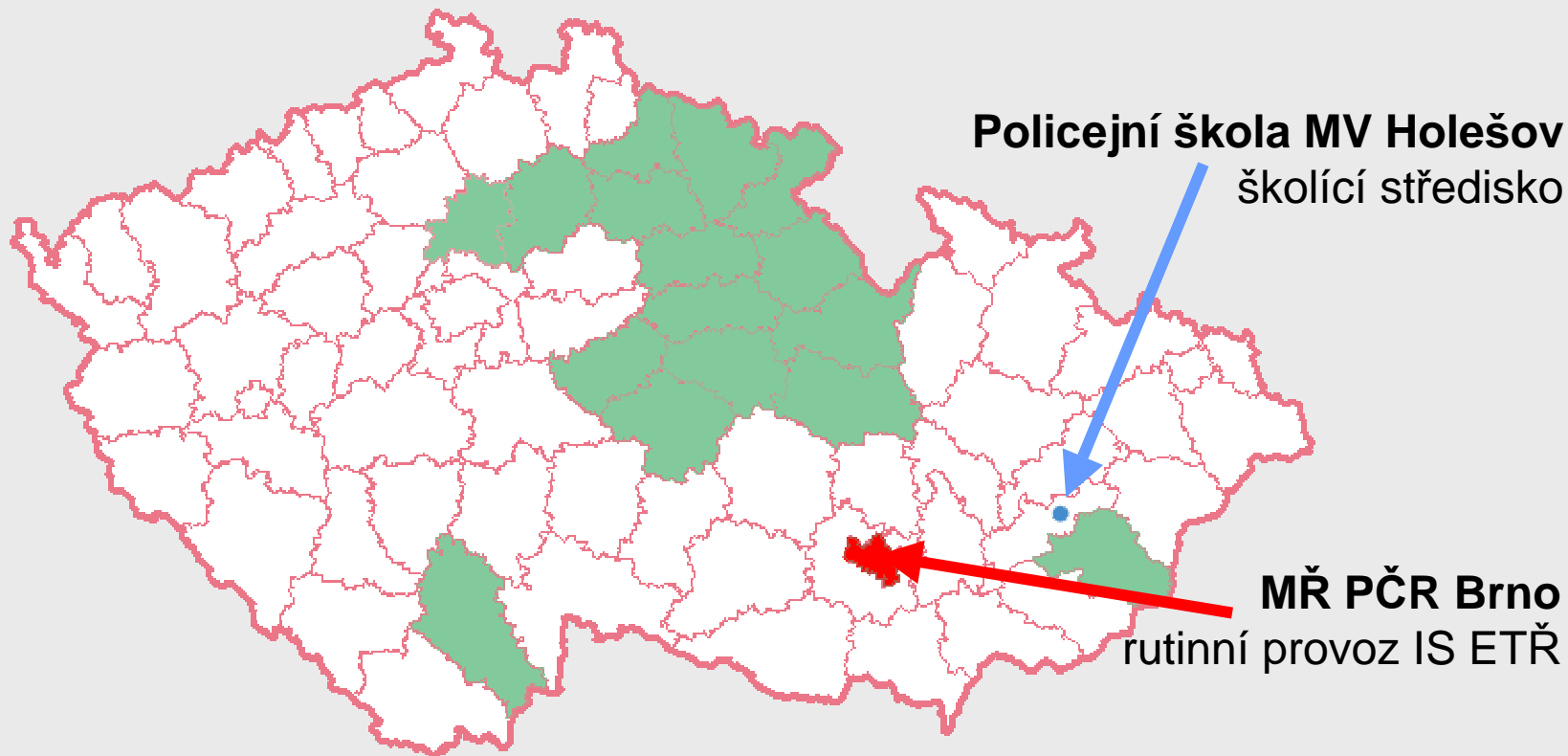

Okresní ředitelství Policie ČR zapojené do zkušebního provozu IS ETŘ

Prezentace elektronického spisu

využití

počet

- Prez
např.
Krajs
Právn
Preze
- INV
- INV
příp
prez



Brno,

04-2005)

Prezentace elektronického spisu

využití informačních technologií při prezentaci MŘ PČR Brno,
prezentace IS ETR apod.

počet prezentací celkem: **80**



Prezentace elektronického spisu

Tým tvůrců informačního systému ETŘ
byl oceněn při příležitosti oceňování úspěšných policistů a týmů
pod záštitou ministra vnitra a policejního prezidenta

"Policista roku 2004,,
v kategorii Policejní čin roku - týmová práce.



Projekt IS ETŘ prezentoval Policii ČR
na stánku MV na veletrhu INVEX 2005,
byl tématem **tiskové konference policejního prezidenta** na tomto veletrhu

Změny u policie

Policie se snaží zrychlit a zkvalitnit výsledky své práce

Nový informační systém **Evidence trestního řízení (ETŘ)**

V systému ETŘ je elektronicky zpracováván **celý průběh trestního a přestupkového řízení u policie** od oznámení po ukončení.

Se systémem ETŘ pracují **policisté ze všech složek policie** v rámci celého okresního (městského) ředitelství, kde je ETŘ provozováno.
(pořádková policie, služba kriminální policie a vyšetřování, krim. technici, ...)

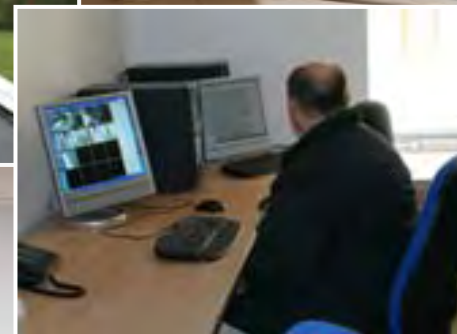

Podoba elektronického spisu

Součásti elektronického spisu tvořeného v systému ETŘ

textové dokumenty

(úřední záznamy, rozhodnutí, protokoly)

všechny dokumenty jsou vytvářeny policisty přímo v systému ETŘ

POLICIE ČESKÉ REPUBLIKY

POLICIE ČESKÉ REPUBLIKY
Městské ředitelství Brno
SLUŽBA KRIMINÁLNÍ POLICIE A VYŠETŘOVÁNÍ
00 PŘ. BRNO - VILKŮVA UL. 6021 21, 602 00 BRNO

Cj. MRBM-86/TC-18-2005

**Protokol
o zadržení osob**

V Brno dne 1. 5. 2005 v 11,00, byl podle § 76 odstavce
bez předcházení souhlasu státního zástupce, neboť
dozval k TC
Podzvěřil NH Matoušek, datum nazození 04.05.1933

příkaz totožnosti	rodné číslo 590504/01
státní občanství CZE	národnost
trvalý pobyt STUDENÁ 654/01, 602 00 BRNO	
současný pobyt	
název a adresa zaměstnavatele	
postavení v zaměstnání	

Zadržení předcházele předvedení podle § 139 odstavce
1. 5. 2005 v 09.15.

POLICIE ČESKÉ REPUBLIKY
Městské ředitelství Brno
SLUŽBA KRIMINÁLNÍ POLICIE A VYŠETŘOVÁNÍ
00 PŘ. BRNO - VILKŮVA UL. 6021 21, 602 00 BRNO

Cj. MRBM-86/TC-18-2005

Brno 01. 05. 2005

**Protokol o ohledání místa činu
(§ 113 trestního řádu)**

I.

Ohledání provedli:
Policejní komisař: kpt. Ing. M. Borák
Kriminálnětříčkový technik MR Brno: nprap. I. SYNEK

Ohledání přítomni:
Nezúčastněná osoba: Jana Vymětalová, trav. bytem Brno, Staudení č. 21

Důvod ohledání:
Pád ženy z okna, ul. Staudení

Začátek ohledání:
1. 5. 2005 09:30 hod.

Místo ohledání:
Brno, ul. Staudení

Metemeteorologické podmínky:
denní světlb, polojasno, po dešti (vlhká tráva, suchá vozovka),
+ 15 °C.

Podoba elektronického spisu

Další možné součásti elektronického spisu

multimédia

(fotodokumentace, videodokumentace
zvukové záznamy)

skenované dokumenty

(náčrtky, plány,
znalecké posudky)

Zpracování těchto součástí elektronického spisu je ověřováno na Městském ředitelství PČR Brno, je zajišťováno speciální skupinou.

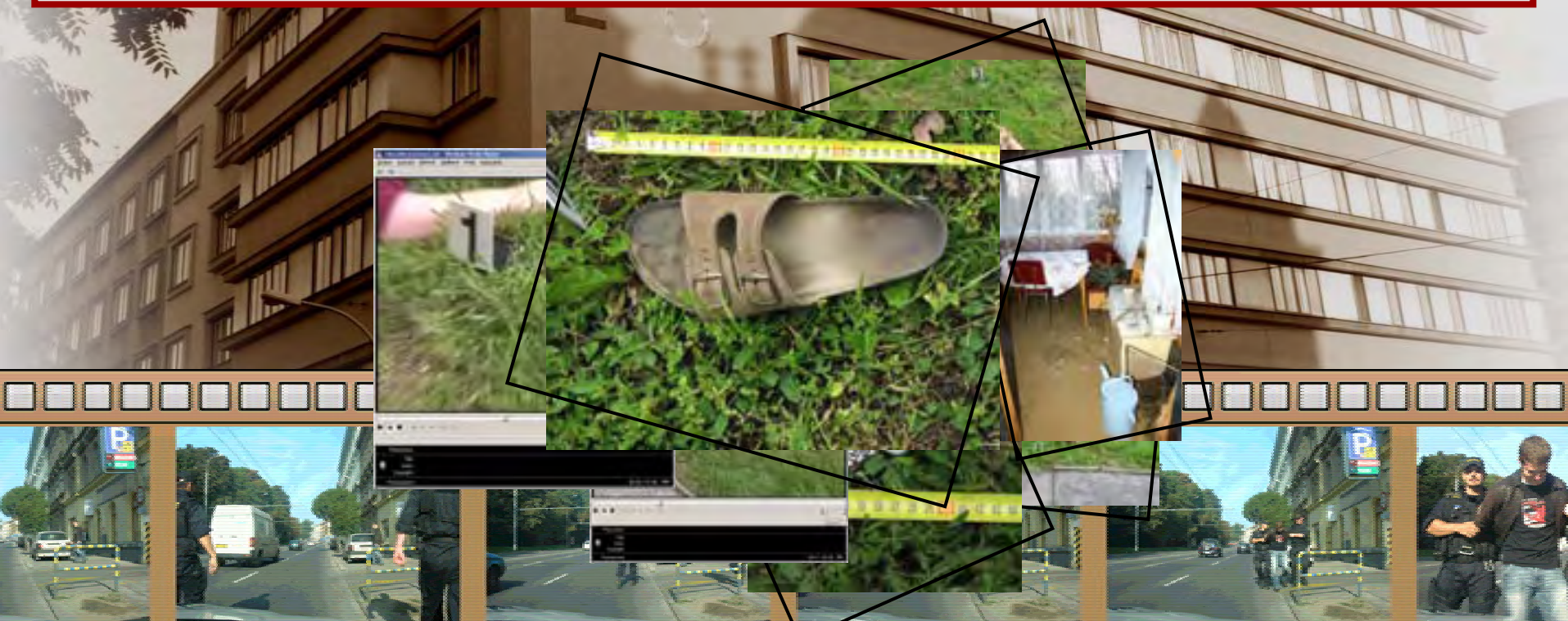

Podoba elektronického spisu

Další možné součásti elektronického spisu

multimédia

(fotodokumentace, videodokumentace
zvukové záznamy)

skenované dokumenty

(náčrtky, plány,
znalecké posudky)

Zpracování těchto součástí elektronického spisu je ověřováno na Městském ředitelství PČR Brno, je zajišťováno speciální skupinou.

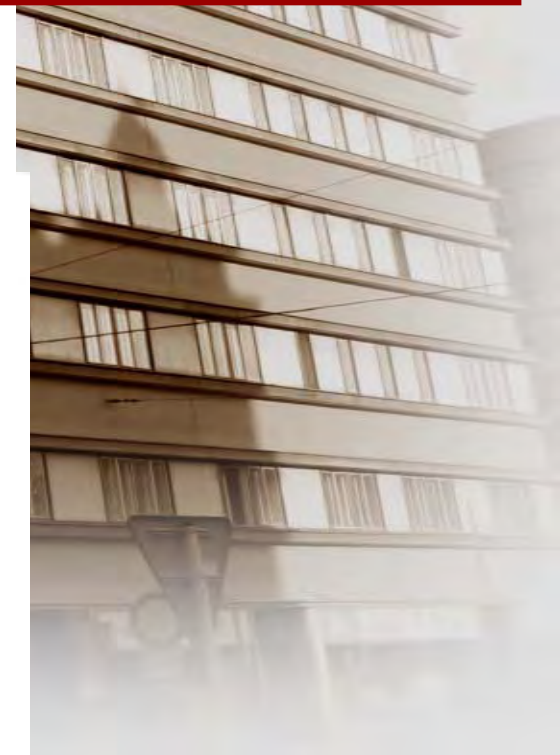
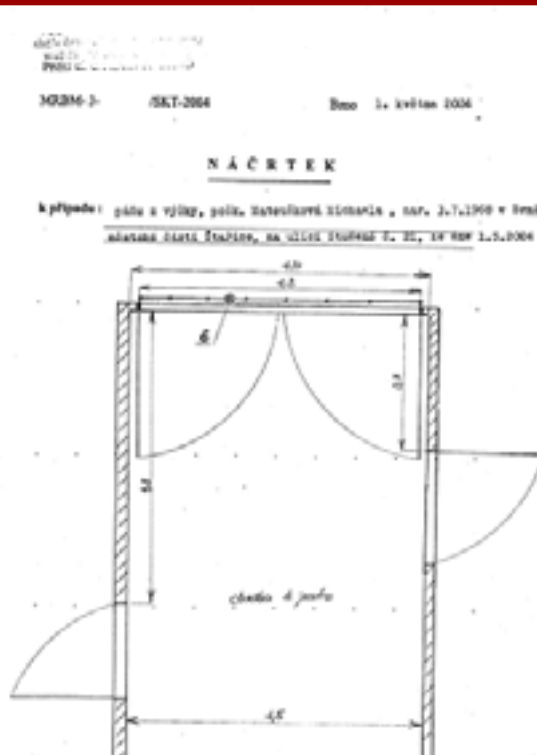
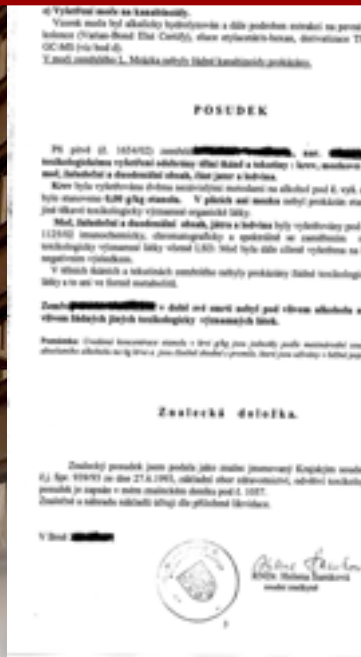

Informace ze systému

Ize předávat:

- státním zástupcům
- správnímu orgánu
- obhájcům
- znalcům
- pojišťovnám

Důraz kladen na elektronickou podobu dat.

- Zvýšení efektivity
– zrychlení komunikace
- Finanční úspory
- Využití elektronické pošty
- Rychlá aktualizace dat



Spolupráce mezi MŘ PČR Brno a NSZ, MSZ

Po dlouhodobé spolupráci Městského ředitelství PČR v Brně a Městského státního zastupitelství v Brně na tvorbě el. spisu je od 1.1. 2006 cestou NSZ realizován
pilotní projekt výměny informací v elektronické podobě.
mezi MŘ PČR Brno a SZ Brno

dohodu o součinnosti při ověřování vývoje systému
pro předávání informací z trestního řízení
v podobě digitalizovaného obsahu trestního spisu
uzavřeli

**Nejvyšší státní zastupitelství, zastoupené nejvyšší státní zástupkyní
JUDr. Renatou Veseckou,**
a
**Policie České republiky, zastoupená policejním prezidentem
plk. Mgr. Vladislavem Husákem**

Předávání dat pro státní zastupitelství

Ke dni 29. 3. 2006 bylo z ETŘ záznamů:

3 542 záznamů exportováno celkem

969 záznamů určeno pro export státním zástupcům

2 567 záznamů určených pro export státním zástupcům, ale bez zahájení TS v letošním roce (2006)

Předávání je realizováno kurýrem Policie ČR
na server NSZ, to data zpřístupňuje síťově pro MSZ

- v elektronické podobě na médiích včetně multimediálních záznamů
- textové dokumenty v tištěné podobě

Propojení MV a MS – Budoucnost?

System umožňuje:

- snadnou aktualizaci (systému i výstupů)
- centrální zálohování dat
- archivaci spisů
- statistické výstupy
- hlídání dodržování lhůt a jednotných postupů
- elektronickou komunikaci
- sjednocení výstupů
- zjednodušenou kontrolní činnost (on-line)



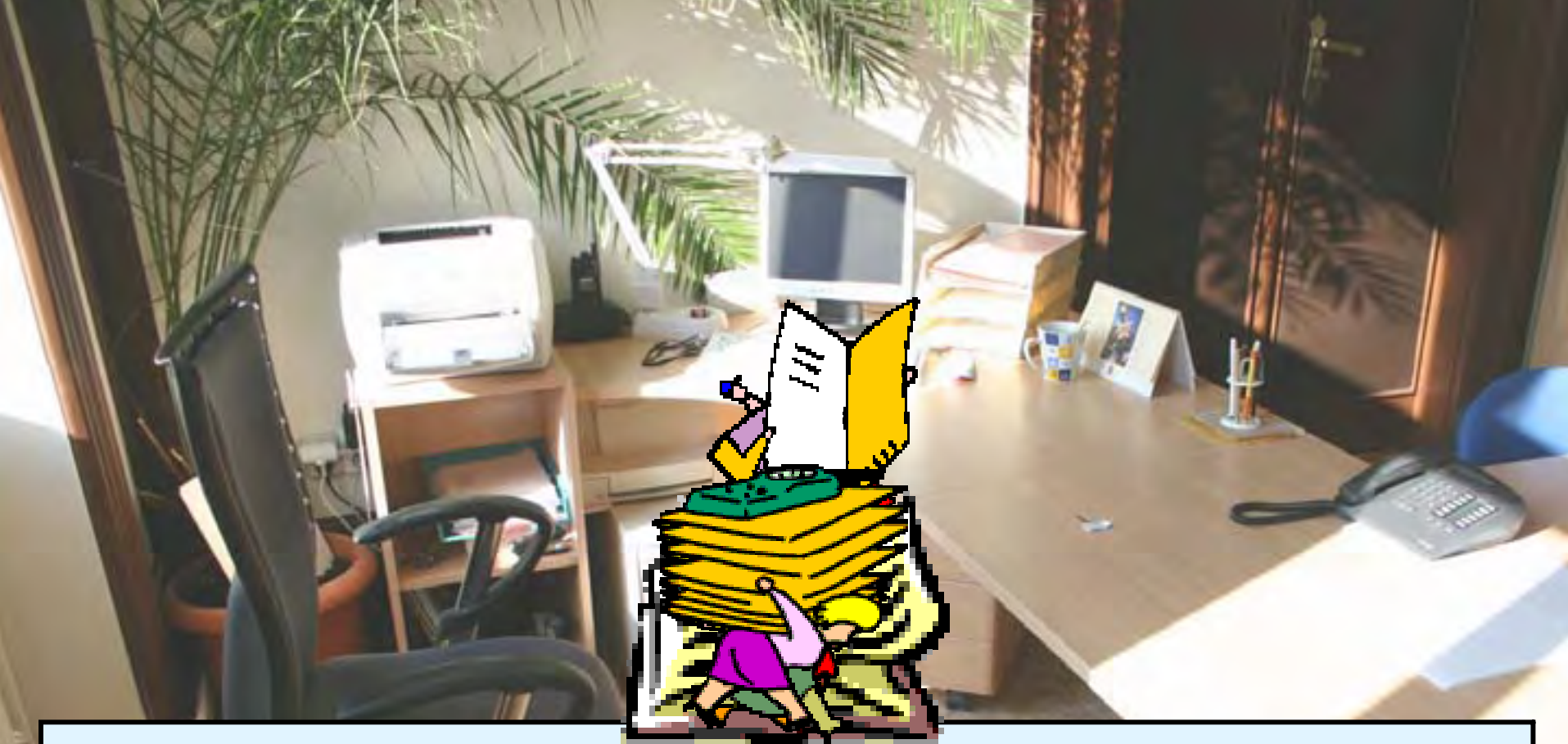

Právě když sledujete tuto prezentaci, někdo možná pracuje s Vaším spisem

Tuto skutečnost nikdy nezjistíte



Bezpečnost

➤ **logování všech přístupů a práce se spisem**

(úpravy, vkládání, tisk, změny,
prohlížení,...)

➤ **zachování všech verzí dokumentů a příloh**

(formuláře, data, ...)

➤ **rozdílné stupně oprávnění a přístupů do systému**

Informace o práci se spisem
se stávají součástí spisu.



Elektronicky zpracovany spis

elektronicky
SPIS

dokumenty, foto a video dokumentace

radioprovoz

linka 158 a hlasky u OOP

kamery ve vozidlech

kamerovy dohled

odposlechy a fototech. zabezp.

dokumenty:

- ⇒ elektronické
- ⇒ skenované

OMČ:

- ⇒ fotodokumentace
- ⇒ videodokumentace
- ⇒ pláněk

radioprovoz:

linka 158:

- ⇒ oznámení
- ⇒ oznámení

hlaska u OOP:

- ⇒ oznámení od Hlaškově
- ⇒ zvuk
- ⇒ video

kamerovy dohled

kamery ⇒ záznam z na

odposlechy a fo

⇒ záznam z oc

⇒ záznam z ka

⇒ přední a zadní - průjezd městem (zrychleno)

na místě
vozidla
atouška

Elektronický spis

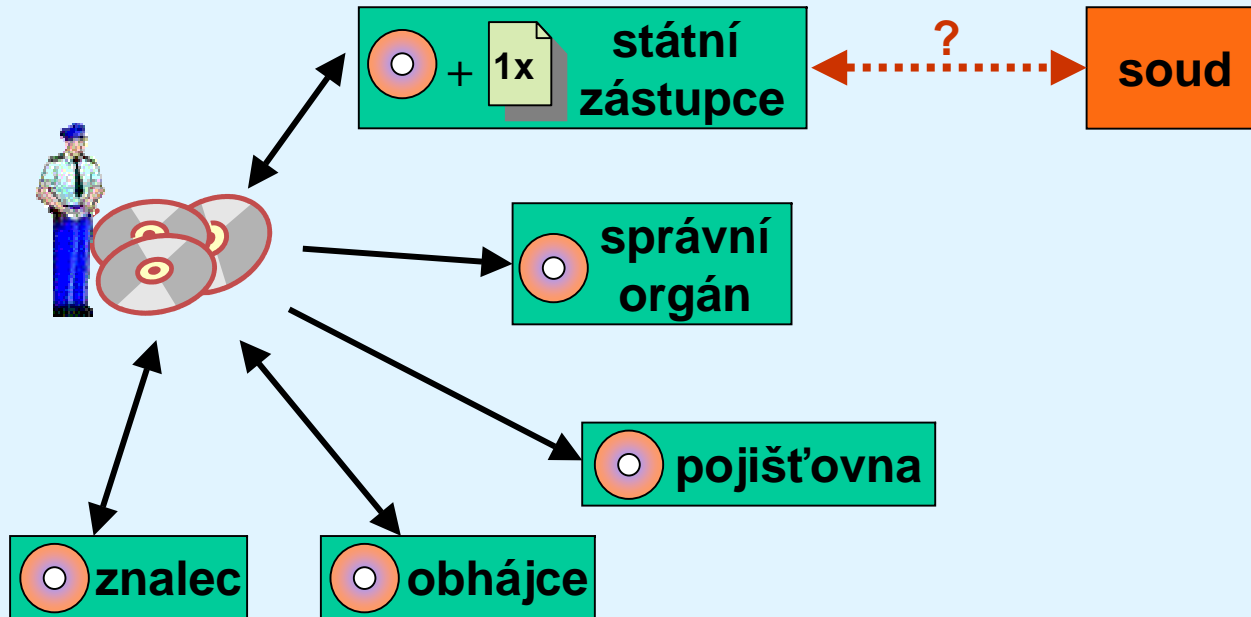



Policie České republiky

Internet ve státní správě a samosprávě

IX. ročník konference

Děkuji za pozornost

plk. JUDr. Jaroslav Vaněk

ředitel PČR MŘ Brno