

Využití IT  
v oblasti cestovního ruchu  
v kraji Vysočina  
- turistický portál  
[www.region-vysocina.cz](http://www.region-vysocina.cz)

# Turistický portál kraje Vysočina www.region-vysocina.cz

**Vítejte na Vysočině**

**Aktuální nabídka – víkendový relaxační pobyt – hotel Jehla Žďár nad Sázavou**  
Hotel Jehla pro Vás připravil nabídku víkendových pobytů zaměřených na odpočinek a relaxaci. Součástí programu je kromě ubytování a polopenze také masáž, bazén, spinning atd.

**Akce v kraji**  
Nevíte co dělat ve volných dnech? Načerpejte u nás inspiraci. Vyberte si z bohaté nabídky společenských, kulturních a sportovních akcí v kraji Vysočina. Přijďte a bavte se!

**Památky UNESCO**  
Telč, snad nejkrásnější město naší republiky, třebičské židovské ghetto, bazilika sv. Prokopa a Santiniho kostel sv. Jana Nepomuckého na Zelené hoře ve Žďáře nad Sázavou. Tyto všechny objekty jsou zapsány mezi památky chráněné UNESCO a řadí tak Vysočinu na první příčku mezi kraje, co do jejich počtu. Právem je na ně Vysočina hrdá.

**Tipy na výlety**  
Vysočina je přímo předurčena k aktivnímu odpočinku. Zdejší krásná příroda je protkána stovkami kilometrů značených turistických tras, nabízejících zábavu i poučení na naučných stezkách.

**Ubytování**  
Hledáte ubytování na Vysočině? Pak jste správně na těchto stránkách, najdete zde ubytovací zařízení, členěná do kategorií: hotel, penzion, agrofarma, camp a ostatní (rekreační střediska, ubytovny, tábořiště apod.). Přejeme příjemný pobyt na Vysočině.

**Ubytování na Vysočině**

**Akce na Vysočině**

**červenec 2005**

po	ú	st	čt	pá	so	ne
					1	2
3	4	5	6	7	8	9
10	11	12	13	14	15	16
17	18	19	20	21	22	23
24	25	26	27	28	29	30
31						

dnes týden měsíc

Akce konané dnes

Hledat na neděli

Bystrýce nad Pernštejnem

Ceny města Telče za rok 2005

TELČ

BÁSNÍ

Telč

Kraj Vysočina

## Funkce:

- nabídka, propagace, prezentace
- neomezený přístup k informacím
- podpora podnikatelů v oblasti cestovního ruchu
- podpora rozvoje cestovního ruchu

## www.region-vysocina.cz

- turistické atraktivity
- tipy na výlety
- možnosti koupání, lyžování
- volnočasové aktivity
- ubytování
- akce

## Vítejte na Vysočině

### JAROMĚŘICE NAD ROKYTNOU

Podle legendy byla osada založena již v roce 1131 přemyslovským knížetem Jaromírem. Písemné prameny dohadují vznik tržní s větším sídlištěm až na počátku 14. století. V 16. století byla tržnice přebudována na renesanční zámek, který již připomíná dnešní dispozici trojkřídlé budovy. Po roce 1623 bylo panství zkonfiskováno a prodáno německému šlechtíkovi Gerhardovi z Questenberka. Ve třech generacích se pak uskutečnil nebyvalý rozvoj hospodářský, stavební a kulturní. Rozsáhlé stavební úpravy na zámku probíhaly koncem 17. století za Jana Antonína Questenberka, který město zároveň obohatil o severský klášter s loretou a špitál sv. Kateřiny. Stavební vývoj na zámku byl ukončen na počátku 18. století za Jana Adama Questenberka podle návrhu architekta Jakuba Prandtauera. Ve městě se v 18. století odehrával také neobyčejně bohatý kulturní život. Jan Adam z Questenberka na zámku soustředil proslulou zámeckou kapelu, která patřila k nejvýznamnějším své doby. Zde poprvé zazněla v roce 1730 česká zpívaná opera "O původu Jaroměřic na Moravě", kterou zkomponoval zámecký kapelník a skladatel Franšek Václav Miša, rodák z Třebíče. Když o dvě stě let později přišel do Jaroměřic na zdejší měšťanskou školu učitel Václav Jekavý, našel jen poklidné městečko bez veškerých stop po někdejší bohatší kulturního života. A přece tu tento básník - pod jménem Otokar Březina - našel jedinečnou inspiraci ke svým básním a filosofickým esejím.

**KONTAKT**  
<http://www.jaromericentr.cz>  
Jaroměřice nad Rokytňou  
tel. +420 568 440 132, fax: +420 568 441 514, e-mail: [kulturni.stredisko@iol.cz](mailto:kulturni.stredisko@iol.cz)

**INFOCENTRUM**  
<http://www.jaromericentr.cz>  
tel, fax: +420 568 440 132,  
+420 568 441 514  
[kulturni.stredisko@iol.cz](mailto:kulturni.stredisko@iol.cz)

- Sportoviště
- muzea
- památky
- tipy na výlety
- kultura
- Jaroměřice nad Rokytňou - možnost ubytování
- Mapa

**Kraj Vysočina**

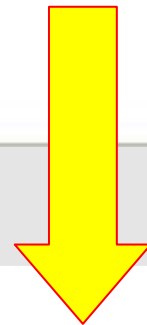
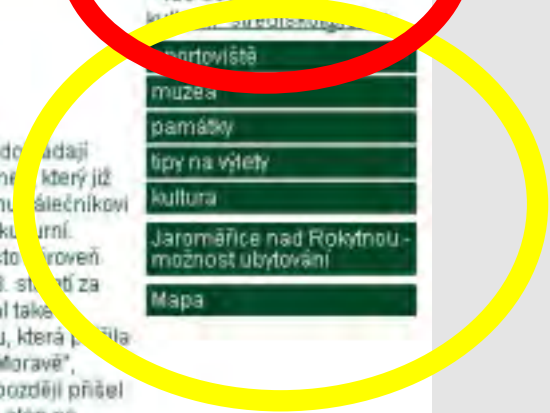

# Vítejte na Vysočině

## ZÁMEK JAROMĚŘICE NAD ROKYTNOU

**INFORMAČNÍ CENTRUM**

<http://www.jaromericent.cz>  
tel, fax: +420 568 440 132,  
+420 568 441 514  
[kulturni\\_stredisko@jaromericent.cz](mailto:kulturni_stredisko@jaromericent.cz)

muzea  
typy na výlety  
kultura  
Jaroměřice nad Rokýtnou - možnost ubytování  
Mapa

Titulní stránka  
Aktuality  
Města  
Po stopách historie  
Kultura  
Dovolená  
Sportoviště  
Informační centra  
Ubytování  
Akce  
Edice  
Partneři  
Vyhledávání  
Kontakt

Kraj Vysočina

Původně renesanční zámek vznikl na místě gotické vodní trze a byl později přestavěn v rozsáhlý barokní zámecký komplex s farním kostelem sv. Markéty. Je obklopen pravidelnou **zahradou francouzského typu**, která přechází v přírodně krajinářský park.

V zámku je instalace dobových interiérů s hodnotným zařízením a sbírkami. Historická expozice připomíná hudební tradici spojenou s osobami hraběte Jana Adama Questenberka a kapelníka jeho zámecké kapely Františka Václava Míči. Za Jana Adama z Questenberka panoval na zámku rušný kulturní život. V zámku byla velká knihovna, galerie, divadlo a zámecká kapela. Po smrti J. A. z Questenberka však tyto kulturní aktivity ustaly.

Návštěvníkům se nabízí možnost výběru ze dvou prohlídkových okruhů, které zpřístupňují celou část zámku původně obývanou šlechtou. Ze zámeckých interiérů na sebe upozorňují zejména reprezentační prostory: sál předků s alegorickou kresbou na klenbě od F. M. Francie, taneční sál s malbou od Jeana Baptisty a dochovaným souborem sedacího nábytku, čínský salónek s intarziemi. Štuková výzdoba pochází od G. Alfieriho a J. Canoniho. V přízemí zámku byly zřízeny římské lázně a sala terrena.

Prohlídková trasa A - I. poschodí - cca 45 minut, ve skupinách do 45 osob. Prohlídka zahrnuje Sál předků, tři hudební salónek, modrý salónek s obrazárnou, pracovnu hraběny, zlatý přijímací salónek, jídelnu, pracovnu hraběte, taneční sál, čínský kabinet, ložnici hraběte a v přízemí sala terrena s přilehlými římskými lázněmi. Místnosti jsou zařízeny ve stylu barokního šlechtického sídla.

Prohlídková trasa B - přízemí - cca 25 minut, ve skupinách do 25 osob. Prohlídka zahrnuje přijímací salónek, jídelnu, denní dětský pokoj, pánský salónek, dámský salónek a zámeckou portrétní obrazárnu. Místnosti jsou zařízeny jako hostinské pokoje šlechtického sídla.

Každoročně se v historických prostorách zámku koná řada koncertů a kulturních akcí mezi něž patří mezinárodní hudební festival *Barokní Divoká*.

## Menu turistického portálu kraje Vysočina

- Aktuality
- Města
- Po stopách historie
- Kultura
- Dovolená
- Sportoviště
- Informační centra
- Ubytování
- Akce
- Edice
- Partneři
- Vyhledávání
- Kontakt

## Příklad dalšího dělení menu turistického portálu kraje Vysočina

- Po stopách historie:
  - církevní památky
  - hrady
  - městské architektonické památky
  - památky UNESCO
  - technické památky
  - tvrze
  - zámky

## Tipy na výlety

# Vítejte na Vysočině

- Titulní stránka
- Aktuality
- Města
- Po stopách historie
- Kultura
- Dovolená
- Sportoviště
- Informační centra
- Ubytování
- Akce
- Edice
- Partneři
- Vyhledávání
- Kontakt

ÚDOLÍM DOUBRAVY
CHOTĚBOŘ

**Poutavý výlet z Chotěboře kolem vyhlídkových skalisek do hlubokého a skalnatého údolí řeky Doubravy.**

Vycházíme od rozcestníku **Chotěboř** - náměstí ([mapa](#)) po červené značce směr Horní Mlýn 2,5 km. Po 300 m cesty přes město odbočíme ze silnice vlevo a krátké stoupáme ř2/ kolem **kaple sv. Anny**, odkud se nám nabízí výhled na **Nový rybník**. Od kaple jdeme dál kolem zahradkářské osady do lesa, kde se skrývají vyhlídková skaliska **Koukalovy**. Posledních 300 m k rozcestníku **Horní Mlýn** klesáme ř2/ přes silniční serpantiny. Od rozcestníku pokračujeme stále po červené směr Točtý vír 1 km, Bilek (ŽST) 5,5 km a jdeme již po **naučné stezce „Údolím Doubravy“**.

Naučná stezka (dále jen NS) je pro veřejnost otevřená od r.1993, je kategorizovaná jako středně náročná, dlouhá 4,5 km a vede v úzkém lesnatém údolí kaňonovitého rázu vytvořeném řekou Doubravou. Jednotlivé zastávky NS jsou: 1. Voda a její význam v krajině, 2. Ostrov, 3. Kamenný potok, 4. Lesní společenstva, 5. Údolní Niva, 6. Kamenné moře, 7. Čertův stolek, 8. Sokolohrad, 9. Koryto, 10. Mikšova jáma a 11. Lom.

Pohodovou cestou lesem kolem zatím klidné Doubravy dojdeme k rozcestníku **Točtý vír**, poblíž kterého ústí do Doubravy Kamenný potok. Stále po červené opouštíme chatovou osadu Točtý vír a během 1 km k rozcestníku **Pod Čertovým stolkem** můžeme sledovat jak se řeka začíná proměňovat v divoký živel a také její koryto je čím dále více obkloповáno skálami. Dobrodružnou cestou ř2-3/ vedenou bezprostředně po skalnatém okraji koryta mijíme jednotlivé zastávky NS, kde se dozvídáme více např. o skalních vyhlídkách Čertův stolek a Sokolohrady, na které se podíváme cestou zpět. Nejzajímavější a také nejdřívejší částí údolí je bezesporu skalnatý kaňon – Koryto a mohutné peřeje – **Velký vodopád**. Kolem Veselé skály a lomu, u kterého NS končí se dostaneme do vesničky Bilek, kde u rozcestníku Bilek (ŽST) odbočíme vlevo na zelenou značku a vydáme se směr Pod Sokolohradu 2 km, Horní Mlýn 5 km.

Reklámní texty jsou pouze informativní a neodrážejí názor společnosti. Rozcestníky: Sokolohradu (415 m) Pod

**INFOCENTRUM**

<http://www.chotebor.cz>  
 tel, fax: +420 569 626 634,  
 +420 569 626 634  
[knihovna@info.cz](mailto:knihovna@info.cz)

- sportoviště
- památky
- příroda
- naučná stezka
- kultura
- Chotěboř - akce do konce měsíce
- Chotěboř - možnost ubytování
- Mapa

## Tipy na výlety – hypertextové odkazy na mapu výletu a fotografie

## Seznam kontaktů na informační centra kraje Vysočina

**Vítejte na Vysočině**

### INFORMAČNÍ CENTRA

Hledáte bližší informace? Kontaktujte informační centra...

**Informační centrum - Hoffmannův dům - Brtnice**

<http://www.brtnice.cz>  
Náměstí Svobody 263  
590 32 Brtnice  
tel, fax: +420 567 571 722,  
email: [hoffmann@brtnice.cz](mailto:hoffmann@brtnice.cz)  
otevírací doba: červen - září,  
po - pá 7:00 - 17:00  
so - ne 10:00 - 17:00  
Bezbariérový přístup: ano

**Turistické informační centrum - Bystřice nad Perštejnem**

<http://www.bystricep.cz>  
Masarykovo náměstí 1  
593 01 Bystřice nad Perštejnem  
tel, fax: +420 566 551 532,  
email: [info@bystricep.cz](mailto:info@bystricep.cz)  
otevírací doba:  
po - pá 8:30 - 17:00  
so 8:00 - 12:00

**Informační centrum - Městská knihovna Chotěboř - Chotěboř**

<http://www.chotebor.cz>  
Krále Jana 250  
502 01 Chotěboř

Kraj Vysočina

Oficiální stránky města Bystřice nad Perštejnem

English | Deutsch

### HLAVNÍ MENU

- » Úvodní stránka
- » O městě
- » Informační centrum
- » Turistické informace
- » Městský úřad
- » Dřevěná zóna
- » Účast a iniciativy
- » Podnik a služby
- » Úbytky
- » Služby
- » Židéna Bystřici
- » Zdravotní
- » Sociální
- » Kultura, sport, dělní
- » Diskuse a občery
- » Hlášení rozhlasu
- » FAQ
- » Mapa města

**NOVINKY E-MAILEM**

**POSLEDNÍ PŘÍSPĚVKY**

01.04.2006 12:15:43 02.04.2006

### Mikroregion Bystřicko

- památky, příroda, cyklobrany, ubytování, strážání -

**TURISTICKÉ INFORMACE**

## Databáze akcí na Vysočině

- veřejně přístupná databáze
- vytvářejí = plní ji pořadatelé akcí, MěKS a informační centra
- propagace akcí
- možnost průběžné aktualizace
- měsíčně obsahuje databáze minimálně 200 akcí (v dubnu 2006 - 251 akcí jednodenních, 76 akcí trvajících více dní – výstavy, festivaly)
- vyhledávání dle data, dle místa konání, dle druhu akce (kulturní, sportovní, odborná, vzdělávací, pro děti atd.)
- počátkem každého měsíce je rozeslán výpis akcí na 2 následující měsíce na cca 560 mailových adres (informační centra, ubytovací zařízení, instituce, noviny, soukromé osoby)
- možnost přebírání částí databáze na stránky jednotlivých obcí a měst
- služba je poskytována zdarma

## Databáze akcí na Vysočině - příklad

**Akce na Vysočině**

všechny akce dne 02.04.2006 – 6 záznamů

02.04.2006	Lezecká stěna pro veřejnost	Bystřice nad Pernštejnem
02.04.2006	Výstava Společnosti Františka Kroha (vernisáž obrazů členů SFK)	Bystřice nad Pernštejnem
02.04.2006	FOTBAL - I.B třída muži	Radešinská Svratka
02.04.2006	DDM - Mámo, táto pojď si hrát	Teič
02.04.2006	Filmový klub - Dvojitý život Veroniky	Teič
02.04.2006	Střelecká soutěž	Teič

všechny akce probíhající dne 02.04.2006 – 55 záznamů

od 06.03.2006 do 05.04.2006	"Výstava výtvarného oboru ZUŠ Humpolec"	Humpolec
od 08.03.2006 do 07.04.2006	LADISLAV VYSKOČIL	Jihlava
od 11.03.2006 do 07.04.2006	ONDŘEJ PÁNEK	Jihlava
od 10.02.2006 do 09.04.2006	Stanislav BITTERMANN	Havlíčkův Brod
od 21.03.2006 do 14.04.2006	Velikonoční dílny 2006 - Kraslice zdobené voskovou batikou	Nové Město na Moravě
od 21.03.2006 do 14.04.2006	Velikonoční dílny 2006 - Madeirové kraslice	Nové Město na Moravě

kulturní  
 sportovní  
 turistické  
 pro děti  
 odborné  
 vzdělávací  
 ostatní  
 krajský úřad  
 všechny  
 tisk

přihlášení

[nová registrace](#)

po	úte	st	čt	pá	so	ne
					1	2
3	4	5	6	7	8	9
10	11	12	13	14	15	16
17	18	19	20	21	22	23
24	25	26	27	28	29	30

posledních 5 vložení akcí

**04.06.2006**  
Kino - Mission: Impossible II

**21.05.2006**  
Filmový klub - Zkrocená hora

**31.05.2006**  
Kino - Hostel

**28.05.2006**  
Kino - Casanova

**28.05.2006**  
Kino - Bambi 2

## E-mailový výpis akcí

Odpovědět Odpovědět všem Předat dál Nápověda

Od: Maktyášovská Jitka Odesláno: st 1.3.2006 15:10  
 Komu: Maktyášovská Jitka  
 Kopie:  
 Předmět: Akce v kraji Vysočina  
 Přílohy:

**Přehled akcí konaných v kraji Vysočina v následujících dvou měsících**

Název akce: **výstava Jitka Orlická: Obrazy** Druh akce: **kulturní**  
 Termín akce: **od 01.03.2006 do 26.03.2006**  
 Místo konání: **Galerie synagoga, Novosady 79**  
 Obec: **Velká Meziříčí**  
[Detail akce](#)

Název akce: **RADŮŽA** Druh akce: **kulturní**  
 Termín akce: **dne 01.03.2006**  
 Místo konání: **Národní dům, Karlovo nám.47, Třebíč**  
 Obec: **Třebíč**  
[Detail akce](#) 

Název akce: **Kino - Panic je nanic** Druh akce: **kulturní**  
 Termín akce: **dne 01.03.2006**  
 Místo konání: **kino**  
 Obec: **Telč**  
[Detail akce](#)

 **Kraj Vysočina** www.krajvysočina.cz  
 databáze akcí konaných v kraji Vysočina

**detail akce**

název akce	výstava Jitka Orlická: Obrazy
datum začátku akce	01.03.2006
datum ukončení akce	26.03.2006
místo konání (obec)	Velká Meziříčí
místo konání	Galerie synagoga, Novosady 79
druh akce	kulturní
stručný popis akce	výstava obrazů
pořadatel	Muzeum Velká Meziříčí
kontaktní osoba	
adresa	Zámecké schody 12004
telefon	566 524 621
email	
adresa na stránce	http://www.muzeumve.cz
spolupráce akce příští rok	ne

Zavřít akce

## Databáze ubytování na Vysočině

- veřejně přístupná databáze, zdarma
- vytvářejí = plní ji provozovatelé ubytovacích zařízení na Vysočině
- propagace služeb
- podpora podnikání
- databáze = jednoduchý formulář, který obsahuje několik informací povinných, ostatní jsou vyplňovány dle uvážení ubytovatele
- ubytovatel má permanentní přístup do databáze a může provádět editaci
- vyhledávání dle druhu ubytovacího zařízení, dle místa, dle ceny atd.
- povinná aktualizace dat – 1x za 6 měsíců, ubytovatel obdrží automaticky mail s výzvou k aktualizaci
- v současné době obsahuje databáze 360 ubytovacích zařízení, z toho je 280 zařízení aktualizovaných
- možnost přebírání částí databáze na stránky jednotlivých obcí a měst

## Podmínky pro registraci v databázi ubytování

- e-mailová adresa
- ubytovací zařízení musí být na území kraje Vysočina
- aktualizace dat minimálně 1x za 6 měsíců (automatické odeslání e-mailu s výzvou k aktualizaci)

## Databáze ubytování na Vysočině – úvodní stránka

**Ubytování na Vysočině**

### Hledáte ubytování na Vysočině?

Pak jste správně na těchto stránkách, najdete zde ubytovací zařízení, členěná do kategorií: hotel, penzion, agrofarma, camp a ostatní (rekreační střediska, ubytovny, tábořiště apod.).

V databázi můžete hledat podle jednotlivých regionů a zadávat další parametry, které požadujete, aby ubytovací zařízení splňovalo.

Přejeme příjemný pobyt na Vysočině.

**hledání**

hledaný text  
obec  
cena za 1 noc

Hotel  
 Penzion  
 Agofarma  
 Camp  
 Ostatní

**hledat**

**posledních 5 vložených ubytování**

- 25.03.2006 [Penzion U Nahodla](#)
- 15.03.2006 [Chalupa Kladný - polosamoty](#)
- 18.03.2006 [Ubytování na chalupě](#)
- 08.03.2006 [Chata Sněžné](#)
- 06.03.2006 [Chata na Luckém vrchu](#)

Mapa regionů Vysočiny: Světlá nad Sázavou, Chotěboř, Nové Město na Moravě, Havlíčkův Brod, Žďár nad Sázavou, Bystřice nad Pernštejnem, Pacov, Humpolec, Pelhřimov, Jihlava, Velké Meziříčí.

## Databáze ubytování na Vysočině – výpis

**Ubytování na Vysočině**

Nalezeno: 36 záznamů

Databáze Ubytování na Vysočině je veřejně přístupná

**Tálský mlýn**  
 č.p. 18, Žďár nad Sázavou  
 telefon: 566 625 501, 566 624 8...  
 cena od 450-600

**Morava**  
 Horní 22, Žďár nad Sázavou  
 telefon: 566 625 826, e-mail: cerum@ce...  
 cena od 350,- až 450,-

**Pilák**  
 Pilská nádrž, Žďár nad Sázavou  
 telefon: 566 623 267, 566 625 086, e-ma...  
 cena od 0

**Penzion Velké Dářko**  
 Škrdlovice 116  
 telefon: 566 659 107, 606 655 285, e-ma...  
 cena od 300 Kč/osoba/noc při pobytu do

**Restaurant - penzion Starý Dvůr**  
 Nové Dvory 90 (u Žárny nad Sázavou), 50212 Nové Dvory  
 telefon: 566 655 412, fax: 566 655 411, e-mail: Staradva@sezim.cz, web: www.staradva.cz

parkoviště, wc na pokoj, sprcha, půjčovna kol, půjčovna lyží, pobyt zvířat, televize, restaurace, internet, bezbarierový přístup, kongresový sál

Restaurant-penzion Starý Dvůr leží u hlavní silnice mezi Přebyslaví a Žďářem nad Sázavou. Pokoje jsou komfortně zařízeny a vyhovují jak náročným obchodníkům tak i turistům. Kromě penzionu nabízíme i úložkovou kapacitu v přílehlém rekreačním domku (nový), v němž se nacházejí 3 ložnice, obývací hala s jídelnou a kuchyní a který je vhodný spíše pro větší rodiny či společnost. Okolí nabízí příležitosti nejen ke sportovním výletům, ale uspokojí všechny, které zajímá historie či architektura. Blízké památky pod ochranou UNESCO (Žďár, Třebíč, Telč) nadchnou i ty nejnedrobnější návštěvníky. Pro cestovatele s karavany budeme v roce 2004 mít 6 míst v minicampu. Penzion je vzdálen 20 km od hřbitovního centra Nové Město na Moravě.

Počet pokojů

1. lůžkový	2
2. lůžkový	8 + 3 (doměk)
3. lůžkový	1

Databáze Ubytování na Vysočině je veřejně přístupná databáze, do které můžete zvládat informace o svém ubytovacím zařízení. Podmínkou přístupu do systému je pravidelná aktualizace všech údajů.

posledních 5 nalezených ubytování

- 25.03.2006 Penzion U Nebotínů
- 05.02.2006 Chalupa Kladruby - pohostitelství
- 02.03.2006 Ubytování na chlapě
- 09.03.2006 Chata Sčítaná
- 05.03.2006 Chata na Lučském vrchu

## Partneři projektu

- odbor informatiky kraje Vysočina (oddělení správy databází a aplikací, oddělení správy GIS)
- oddělení cestovního ruchu kraje Vysočina

## Připravované změny a rozšiřování turistického portálu

- nové grafické zpracování stránek
- změny v systému navigace
- rozšiřování portálu o další informace (nej Vysočiny, koňské stanice atd.)
- rozšiřování portálu o fotodokumentaci
- zprovoznění cizojazyčné verze
- rozšiřování portálu o aplikace GIS

## Rozšiřování portálu o aplikace GIS – přínosy

- rozšíření turistického portálu o interaktivní topografické mapy různých měřítek
- vyšší atraktivita klasického obsahu turistického portálu
- lokalizace cílů na mapě regionu
- propojení cílů v mapách s informacemi turistického portálu

## Rozšiřování portálu o aplikace GIS

- turistické cíle
- ubytovací zařízení
- možnosti koupání
- turistické trasy
- cyklistické trasy
- lyžařské vleky
- informační systém běžeckých lyžařských tras v okolí Nového Města na Moravě

## “Letní turista“ – turistické a cyklistické trasy, cíle a koupaliště – úvod

Vítejte na Vysočině

- Letní turistika
  - Koupaliště
  - Infocentra
  - Památky
  - Ubytování
  - Cyklotrasy
  - PBS turist. trasy
- Podkladové mapy
  - Obce
  - Rastrové mapy
    - Zák. mapa 1:10 000
    - Zák. mapa 1:50 000
    - Zák. mapa 1:200 000
    - Ortofoto šedotónové
    - Ortofoto barevné

Obnovit mapu

Automatické obnovování

MetIS

© Krajský úřad kraje Vysočina © StoCart Zlin © GEODIS Brno

## “Letní turista“ – turistické a cyklistické trasy, cíle a koupaliště

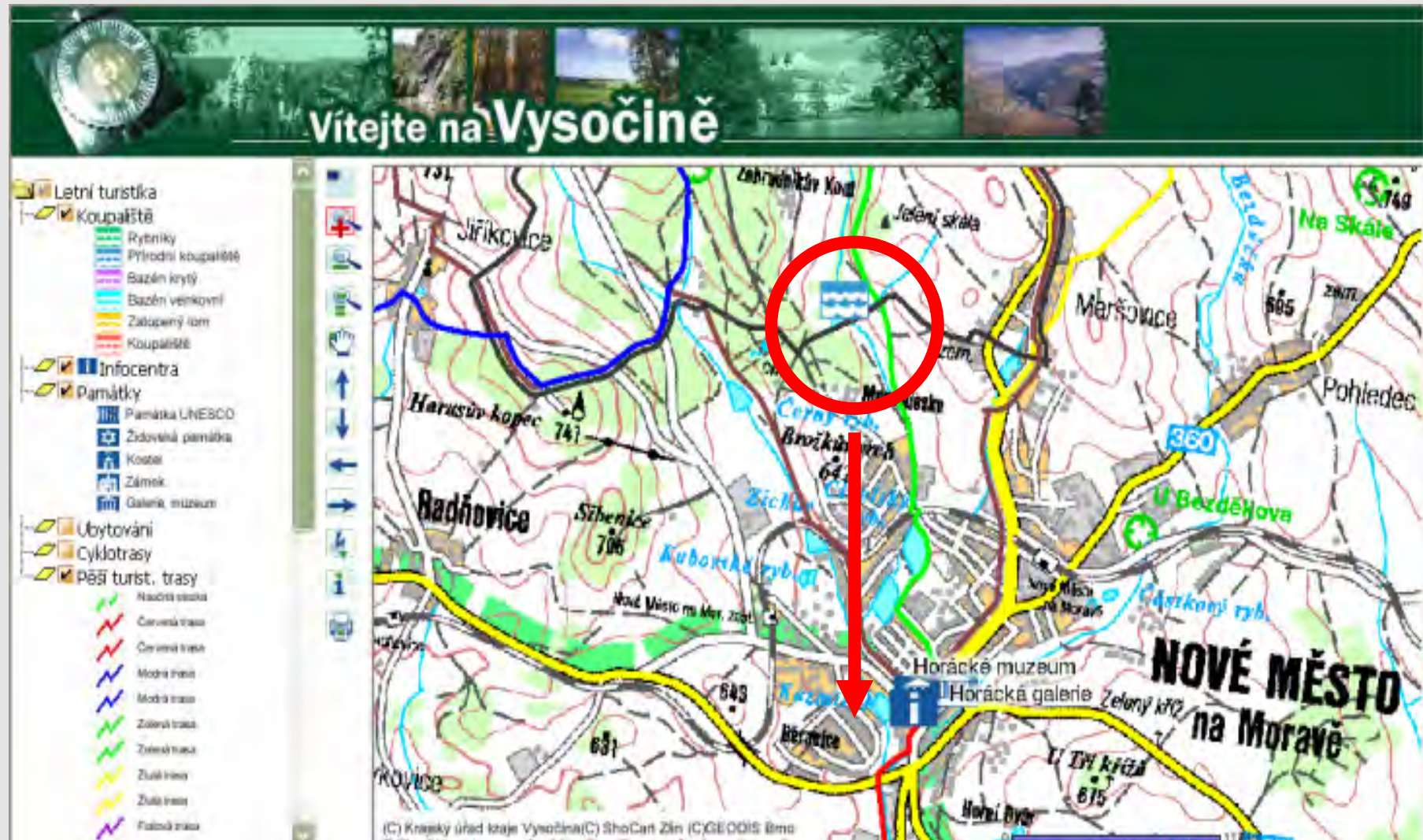

## Přesměrování na web KHS Jihlava – informace o kvalitě vody

### Koupaliště Nové město

k.ú. Nové Město na Moravě

- další foto [pde](#) -

**Vybavenost:** hygienické zařízení (šatny, sprchy, WC) pro muže a ženy, stánek s občerstvením, možnost zapůjčení loďek

**Popis:**

Jedná se o přírodní koupaliště, které bylo vybudováno v sedmdesátých letech minulého století. Součástí areálu je rozlehlá travnatá pláž, vstup do vody je pozvolný.

**Kontrola kvality vody: 2005**

<b>Datum</b>	<b>Hodnocení</b>	<b>Poznámka</b>
2005-09-07	2	
2005-08-25	1	

## Průběh turistických tras Žďárem n. S. a okolím

**Vítejte na Vysočině**

**Legenda:**

- Letní turistika
- Koupaliště
  - Rybníky
  - Přírodní koupaliště
  - Bazén krytý
  - Bazén venkovní
  - Zatopený íom
  - Koupaliště
- Infocentra
- Památky
  - Památka UNESCO
  - Židovská památka
  - Kostel
  - Zámek
  - Galérie, muzeum
- Úbytování
- Cyklotrasy
- Pěší turist. trasy
  - Naučná stezka
  - Červená trasa
  - Červená trasa
  - Modrá trasa
  - Modrá trasa
  - Zelená trasa
  - Zelená trasa
  - Žlutá trasa
  - Žlutá trasa
  - Fialová trasa

**Mapa:** Poutní kostel sv. Jana Nepomuckého na Zelené Hoře

**Mapa vložena:** Chrástky, Pággv, Purošleben, Jitava, Těš, Trnava, Náměstí nad Otavou, Marzaváň Guldějovice

(C) Krajský úřad kraje Vysočina(C) ShoCart Zlín (C)GEODIS Brno

# Informační systém běžeckých lyžařských tras v okolí Nového Města na Moravě - zobrazení nad základní mapou

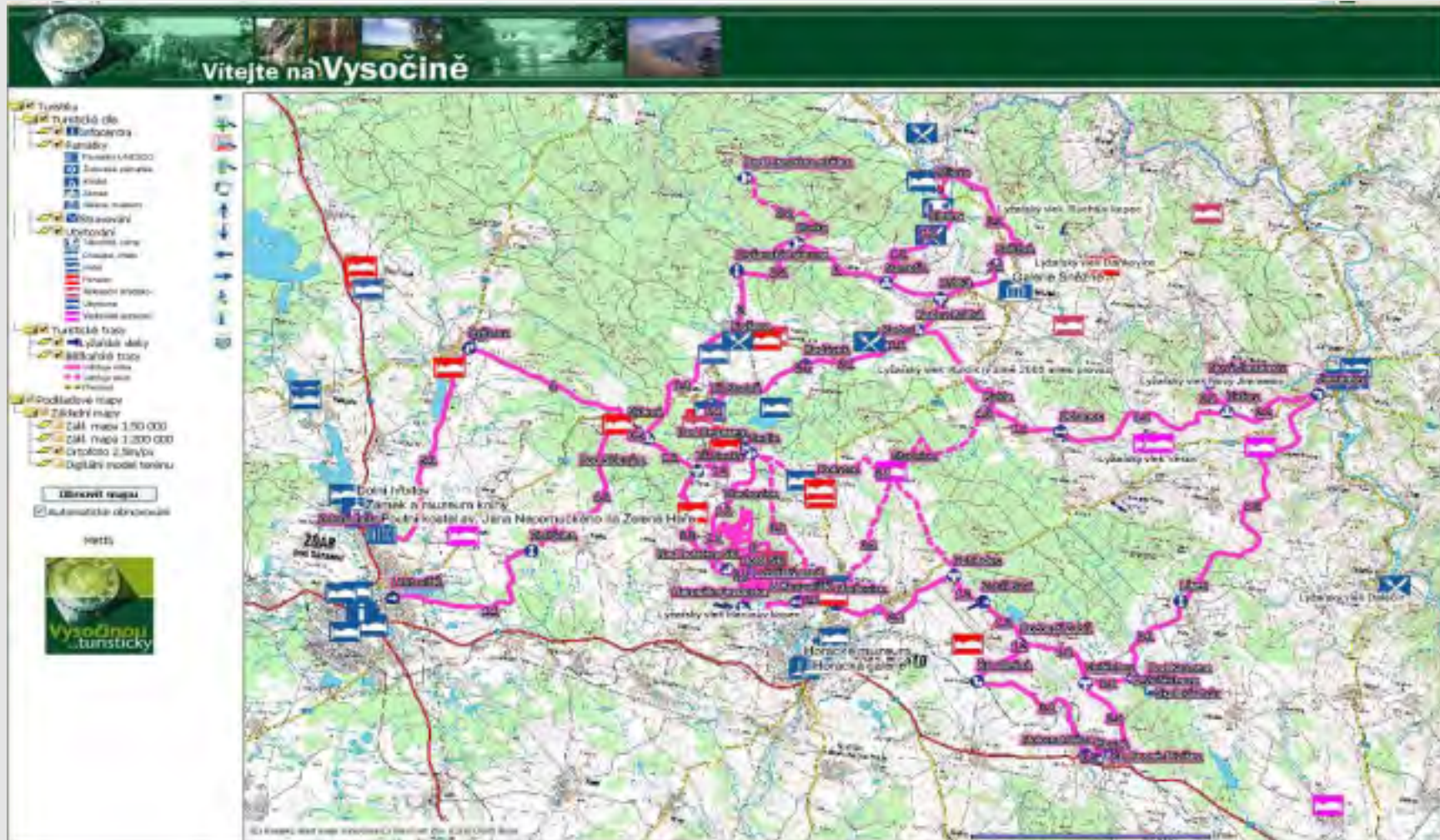

## Zobrazení nad ortofotomapou

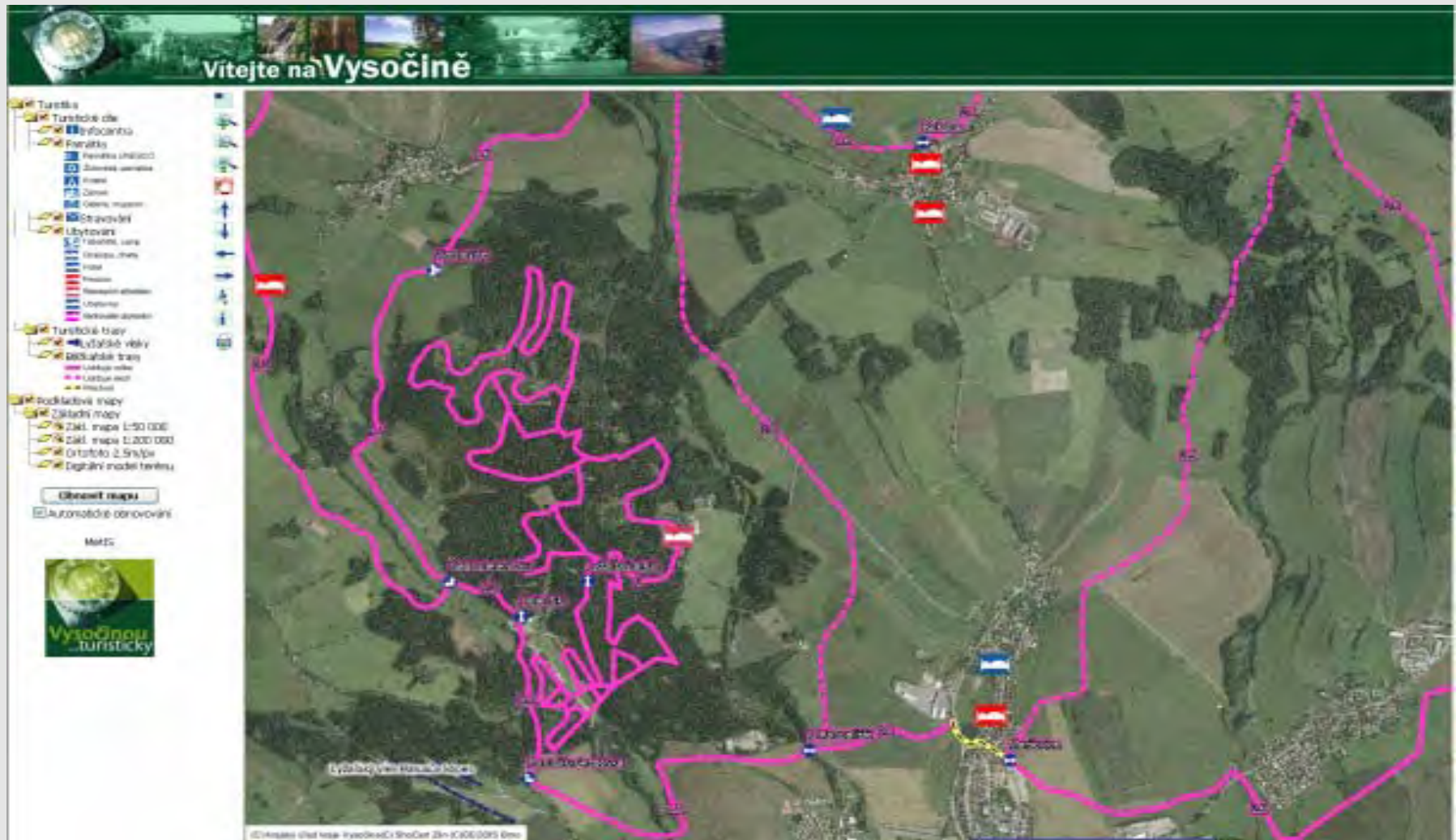

## Informace o rozcestnících a zobrazení úseků tras podle způsobu úpravy běžeckých tratí

Vítejte na Vysočině

**trasy udržované rolbou**  
**trasy udržované skútre**  
**přechody**

**Výsledek dotazu na vrstvy - Microsoft Internet Explorer**

**Běžkařské trasy**

Číslo zář.	Název úseku trasy	Délka úseku	WWW odkaz na profil trasy
1	Tě Studně - Kaduvec	2,1	<a href="http://webtranet.kr-vysocina.cz/turista/galerie/galeriePROFILY_BEZECKYCH_TR/TRI_STUDNE_KADUVEK.jpg">http://webtranet.kr-vysocina.cz/turista/galerie/galeriePROFILY_BEZECKYCH_TR/TRI_STUDNE_KADUVEK.jpg</a>

## Hypertextový odkaz na profil trasy

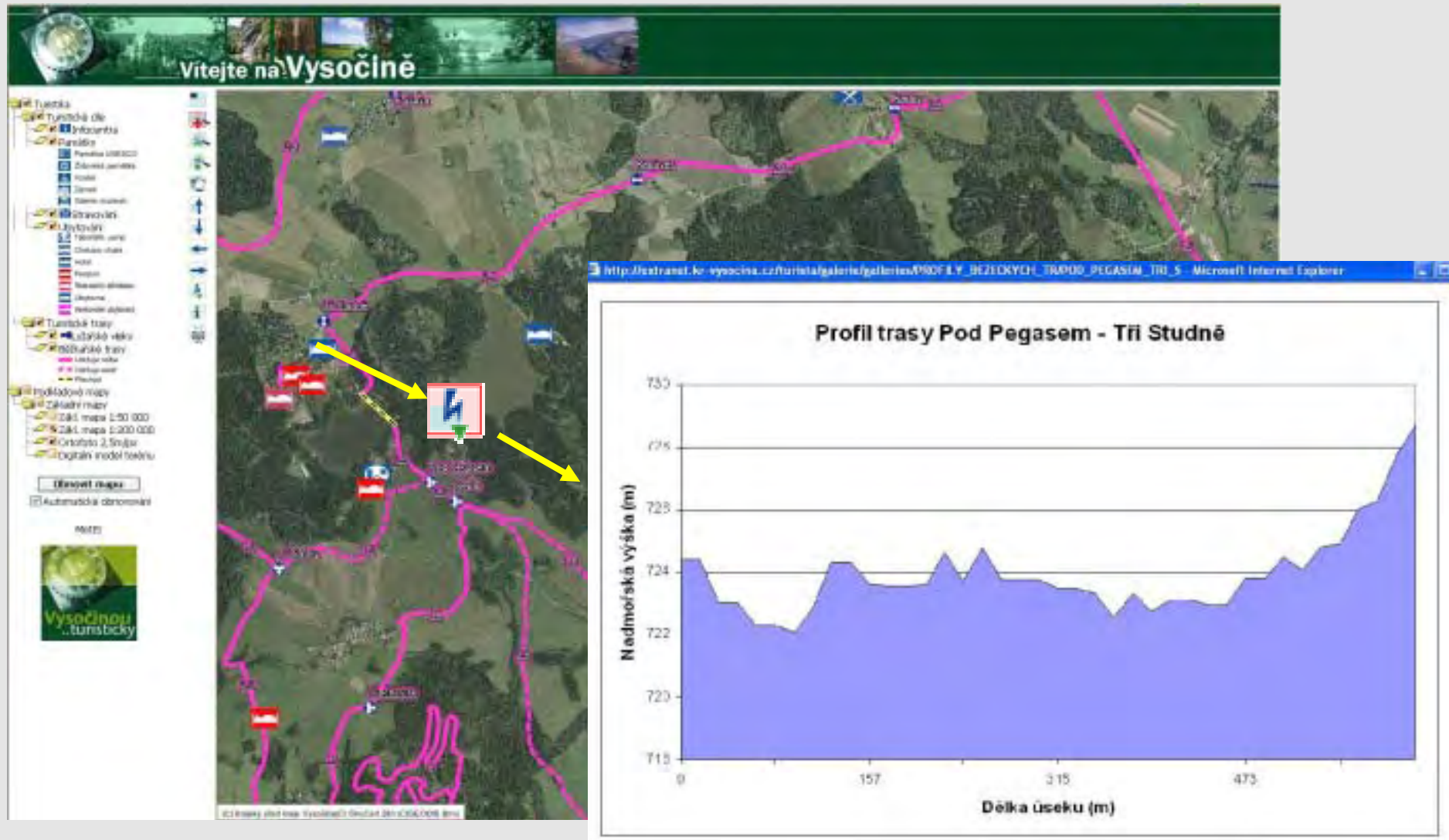

## Legenda informačního systému běžeckých lyžařských tras v okolí Nového Města na Moravě

## Zobrazení turistických cílů nad ortofotomapou

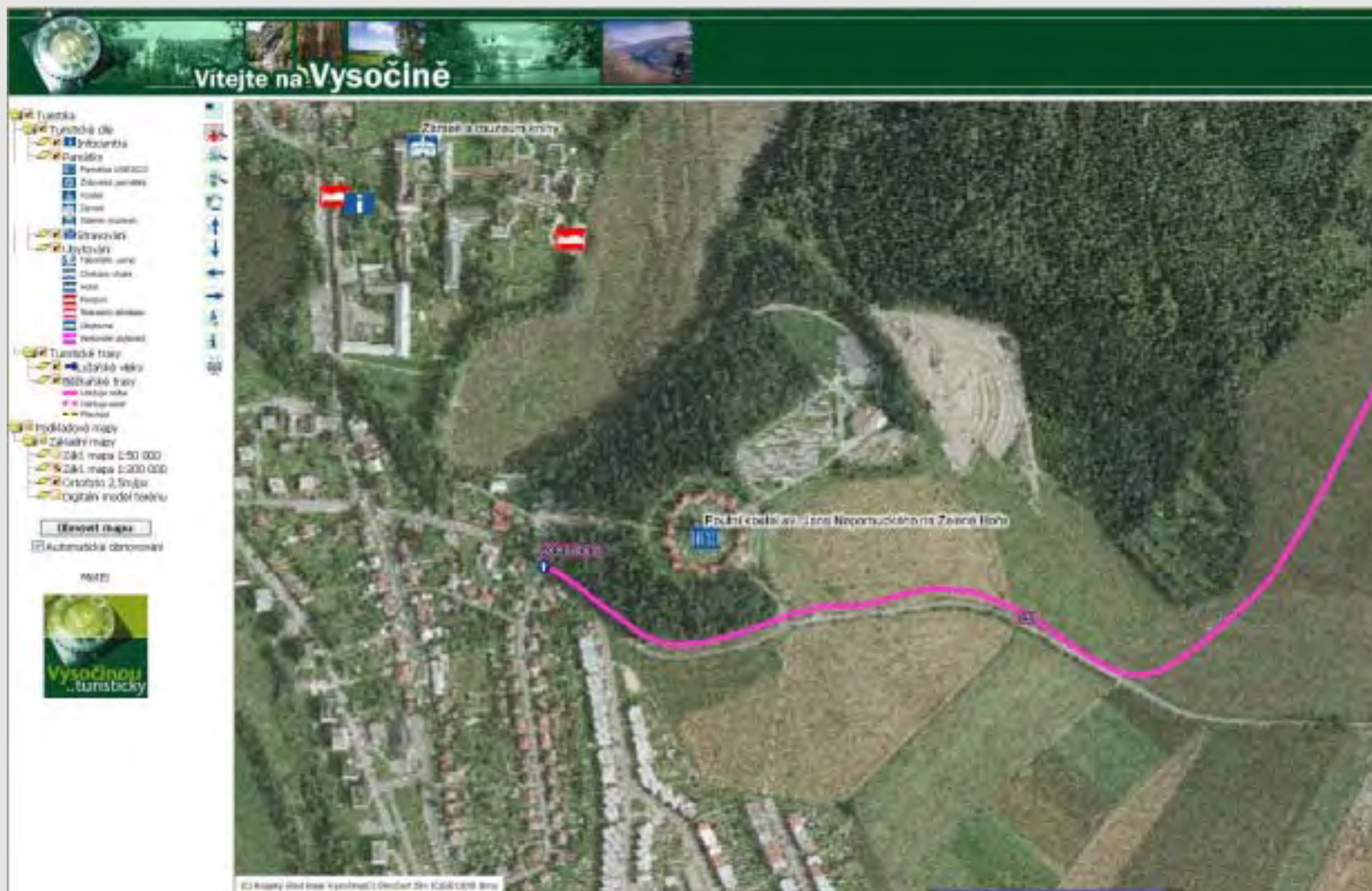

## Informace o turistických cílech

Číslo záz.	Název tur. cíle	Místo	Souřadnice X	Souřadnice Y	WWW odkaz
1	Poutní kostel sv. Jana Nepomuckého na Zelesé Hoře	Čbáň nad Sázavou	-841410	-1112905	<a href="http://webstranka.vysocina.cz/turistafindec.php?i=05">http://webstranka.vysocina.cz/turistafindec.php?i=05</a>

# Hypertextový odkaz z turistických cílů na www.region-vysocina.cz

**Vítejte na Vysočině**

**POUTNÍ KOSTEL SV. JANA NEPOSMUCKÉHO NA ŽELÉZNÉ HOŘE**

**KONFARMA**  
000 000 000 000  
200-wal 000000  
tel: +420 585 829 152, fax: +420 585 842 816, e-mail: [info@konfarma.cz](mailto:info@konfarma.cz), <http://www.konfarma.cz>  
Převzaté údaje: duben – říjen: 08 – 14 (08 – 11.00), listopad – březen: pouze pro obřady, ostatní dny: 08 – 14 (08 – 11.00)

## Hypertextový odkaz na www.region-vysocina.cz - ubytování

**Ubytování na Vysočině**

**Farma Kadeřávek**  
Věston 25, 68244 Věston 25  
tel: 588 582 838, 605 95 33 87, fax: 588 562 838, e-mail: farma.kaderavka@vysocina.cz, web: www.ubytovani.vysocina.cz  
parkoviště, wi-fi zdarma, terace, počet žehliček, žehlička, restaurace

Nabízíme ubytování na ekologické farmě zaměřené na chov ovcíček. Na farmě je k dispozici dopravní apeceno s kulovou pecí, žaluziemi. Hosté mohou využít veškeré sportovní a dopravní služby. Děkujeme za vaši návštěvu, turistiku, turistiku, turistiku. Při návštěvě můžete využít i další služby turistů. Dále nabízíme přírodní maso, med, medovinu.

Počet pokojů	
2 - lůžkový	1
4 - lůžkový	1
apartmán	1
přístavěk k domu - 7 pokojů	
Cena pokojů	
1 - lůžkový	200 Kč nocležná (první noc - děti noc 100 Kč nocležná)

Zpět

© 2007 Kraj Vysočina - Žitava 37, 380 01 - Jihlava - webmaster@vysocina.cz

# Hypertextový odkaz na www.region-vysocina.cz - lyžařské vleky

**Vítejte na Vysočině**

**LYŽAŘSKÝ VLEK NOVÉ MĚSTO NA MORAVĚ - HARUSŮV KOPEC (741 M N.M.)**

Délka vleku 880 m, 440 a 450 m (Parník)  
Kapacita vleku: 1050 osob  
Délka trati: 550 m  
Převýšení: 110 m  
Malý obříkolý vlek  
Zastřešené technologií světelné  
Úprava sněhu  
Osvětlení pro večerní lyžování  
Lučárská vleka pro sjezdové a běžecké lyžování  
Občerstvení  
Parkoviště u dobrého stromu vleku

**ROZSAH**  
www.region-vysocina.cz  
Nové Město na Moravě  
Zámě 600, 6001 s.r.o., Wachovská 1355, 682 31 Nové Město na Moravě  
tel: +420 568 616 337, fax: +420 568 616 833, informace o provozu vleku na tel: +420 776 777 000  
e-mail: [info@vlakovna.cz](mailto:info@vlakovna.cz)

**NOVÉ MĚSTO NA MORAVĚ**  
**MEZIMĚSTAN**  
[info@region-vysocina.cz](mailto:info@region-vysocina.cz)  
tel, fax: +420 568 650 650  
254, +420 568 650 205,  
+420 568 617 202  
[info@novm.cz](mailto:info@novm.cz)  
speciálně:  
Lyžařský vlek Zámě –  
přesahující přes hranici Vysočiny  
(810 m n.m.)  
naučná  
trasy na vlně  
báňská  
Nové Město na Moravě  
vleky do kopců vysočina  
Nové Město na Moravě  
tradiční skvělé lyžování  
mapa

© 2004 region Vysočina - Zámě 67, 682 31, 2000 - [info@vlakovna.cz](mailto:info@vlakovna.cz)

## Hypertextový odkaz na www.region-vysocina.cz - turistická informační centra

**INFORMAČNÍ CENTRA**

Hledáte lepší informace? Kontaktujte informační centra...

**Informační centrum - Hofmannův dům - Brtnice**

<http://www.region-vysocina.cz>  
Náměstí Svobody 263  
588 02 Brtnice  
tel, fax: +420 567 571 722,  
email: [hofmann@region-vysocina.cz](mailto:hofmann@region-vysocina.cz)  
obslužná doba: úterý - pátek  
po - pá 7:00 - 17:00  
so - ne 10:00 - 17:00  
Bezbariérový přístup: ano

**Turistické informační centrum - Bystřice nad Perštejnem**

<http://www.region-vysocina.cz>  
Masarykovo náměstí 1  
583 01 Bystřice nad Perštejnem  
tel, fax: +420 566 551 530,  
email: [info@region-vysocina.cz](mailto:info@region-vysocina.cz)  
obslužná doba  
po - pá 8:30 - 17:00  
so 8:00 - 12:00

**Informační centrum - Městská knihovna Chotěboř - Chotěboř**

<http://www.chotebor.cz>  
Kotlářova 258  
583 01 Chotěboř  
tel, fax: +420 569 626 834,  
email: [info@chotebor.cz](mailto:info@chotebor.cz)

Kraj Vysočina

**Děkuji za pozornost.**

**Kontakt:**

Krajský úřad kraje Vysočina  
Žižkova 57  
587 33 Jihlava

Jitka Mattyašovská  
tel. +420 56 46 02 555, +420 724 650 194  
e-mail: [mattyasovska.j@kr-vysocina.cz](mailto:mattyasovska.j@kr-vysocina.cz)