

Zpřístupnění geodat ČR

ISSS 2004

Ing. Josef Havaš, MBA

Generální ředitel

Intergraph ČR s.r.o.

jhavas@ingr.com

- 1. Významné projekty Intergraph v ČR:**
tvorba a zpřístupnění geodat
- 2. Návrh realizace zpřístupnění geodat ČR**
pomocí Webových služeb OGC

Realizované projekty Intergraph ČR

ČÚZK-Zeměměřický úřad: ZABAGED

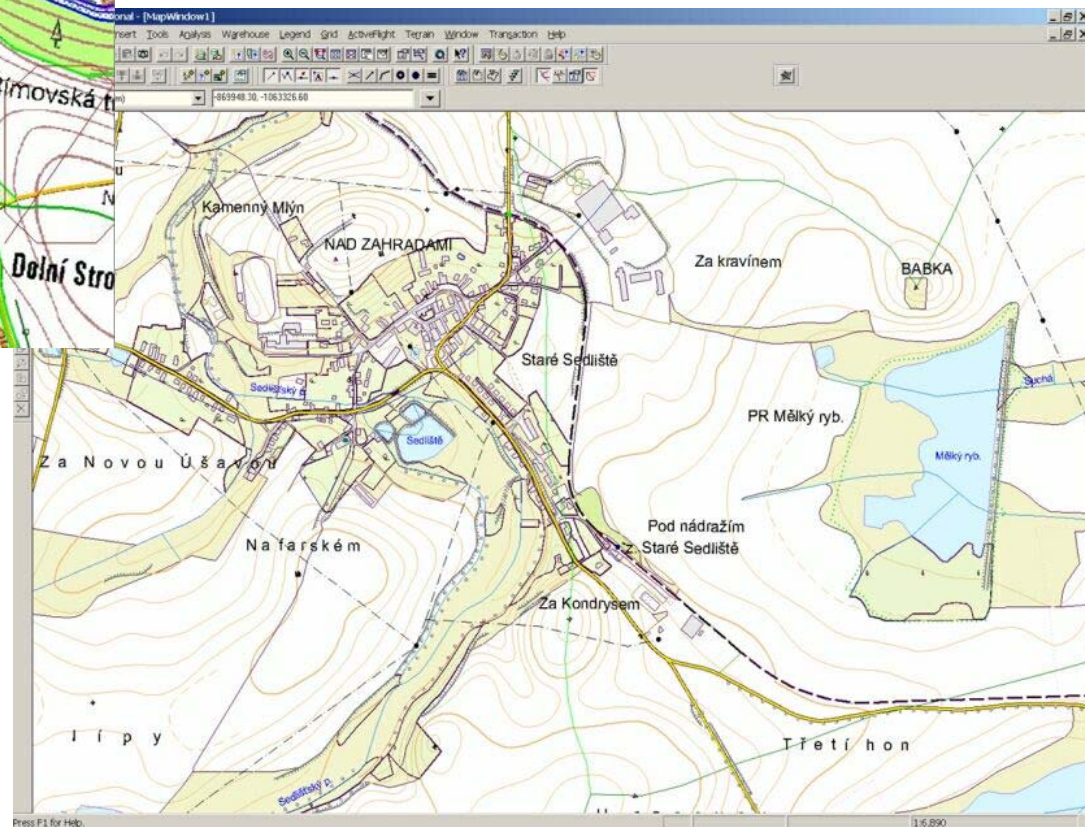

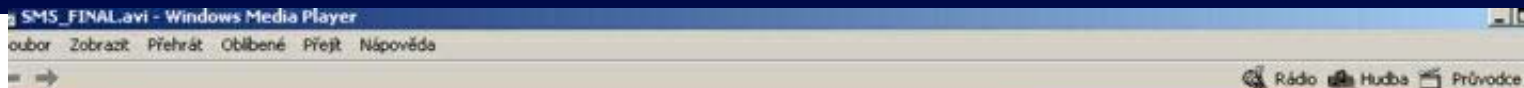

ČÚZK-VÚGTK: Báze geodat Státní mapy 1:5000

Státní mapa 1:5000

INTERGRAPH VÚGTK

1:4240

100 m

- Značky - ostatní
- Značky - bodová pole
- Značky - katastr
- Značky - výškopis
- Linie - ostatní
- Linie - katastr
- Linie - výškopis
- Popis - bodová pole
- Popis - názvosloví
- Popis - katastr
- Popis - výškopis
- státní uspořádání
- Klady
- Existující klad
- Raster

MZe ČR: Ortofoto mapy ČR

Zpracování účelové aplikace pro využití černobílých leteckých snímků v časových řadách pro potřeby orgánů státní správy

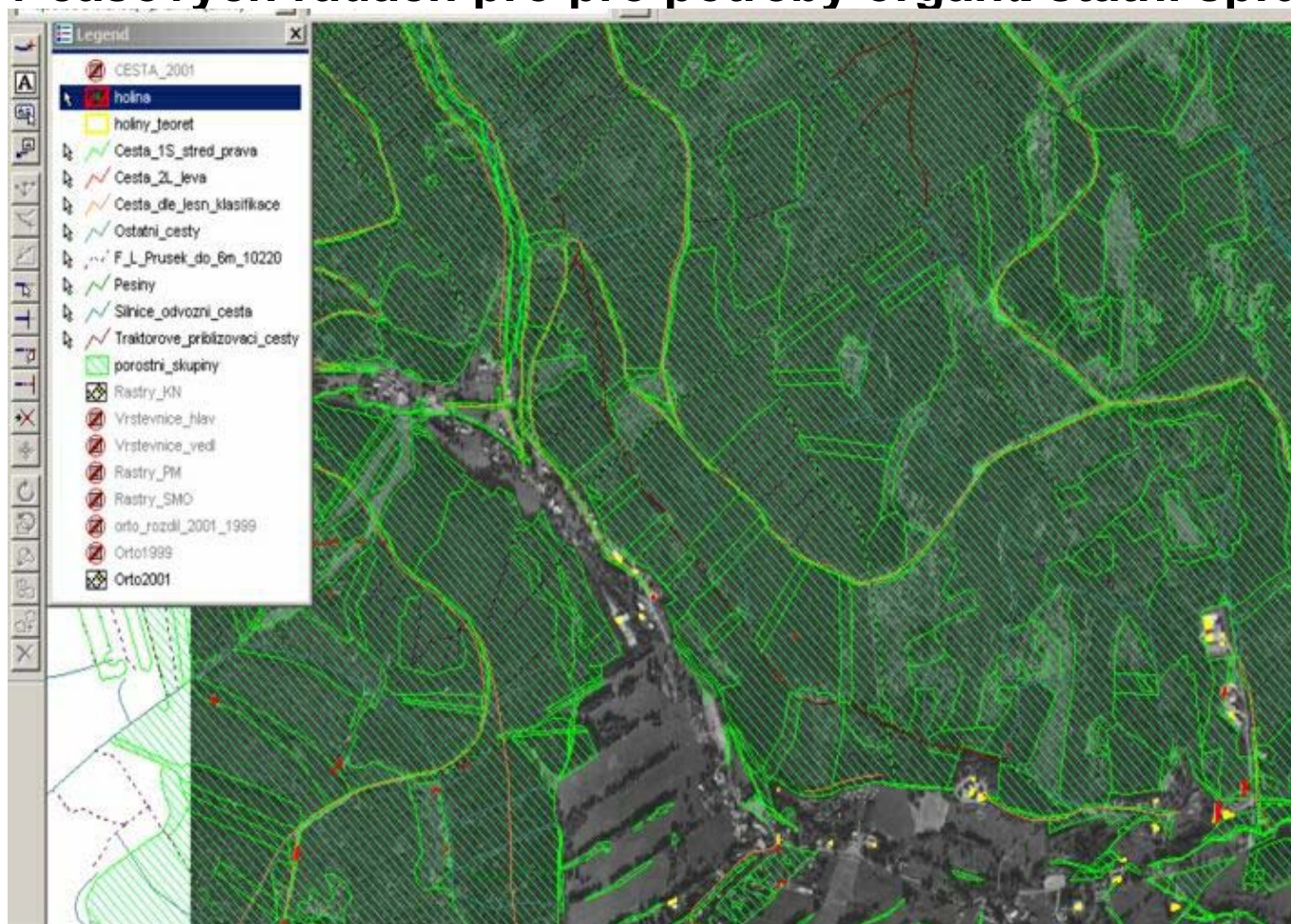

Geodis ČR: Správa leteckých snímků a ortofoto map

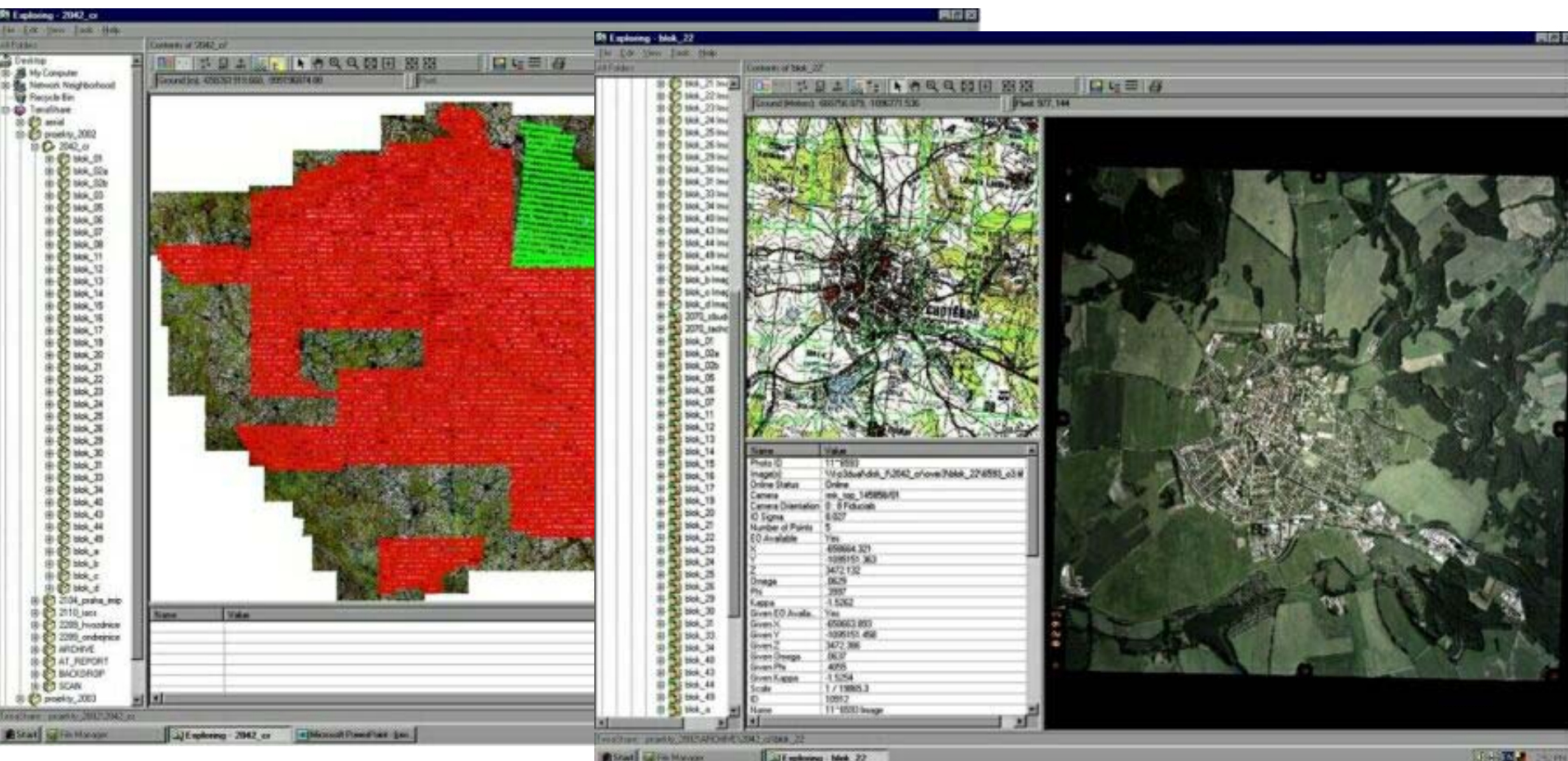

2,800 TB rastrových dat!

CDV MD ČR: Jednotná dopravní vektorová mapa

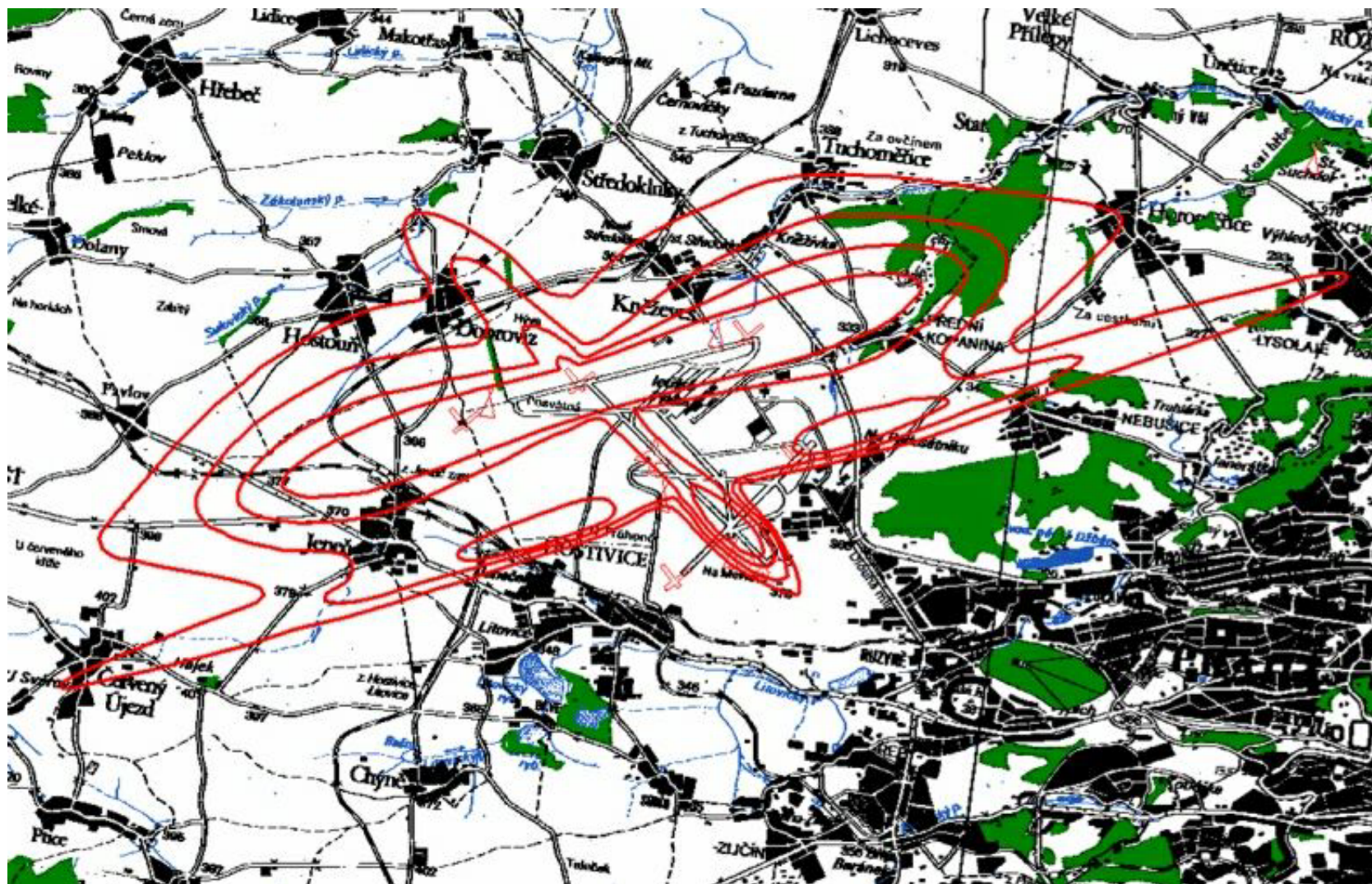

ÚHÚL : Integrovaný datový sklad IDC

INTERGRAPH
Mapping and Geospatial Solutions

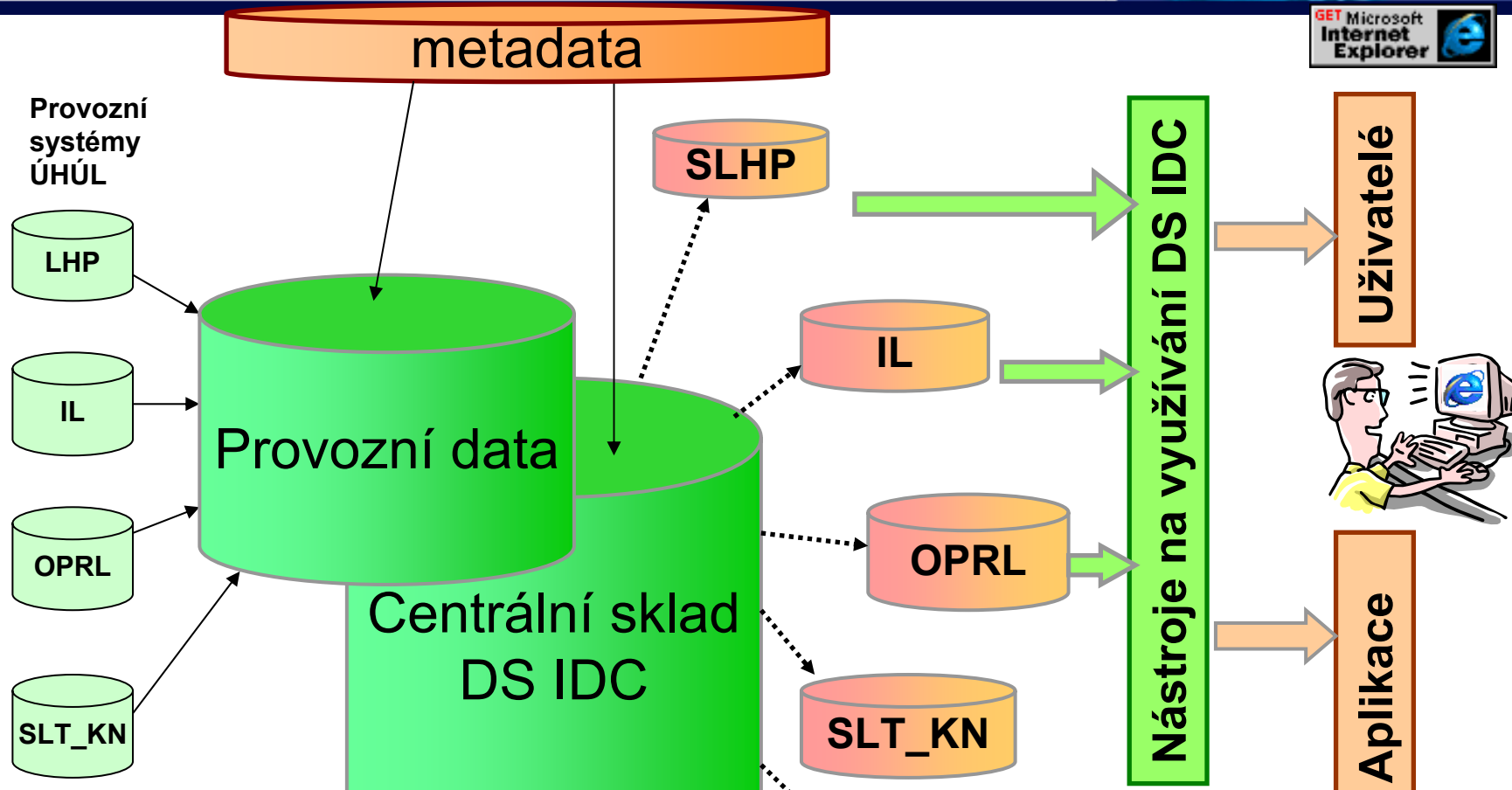

ÚHUL oceněn 1. a 3. místem v soutěži
CAGI Geoaplikace 2003!

Lesy ČR s.p.: Pozemková evidence LČR

INTERGRAPH
Mapping and Geospatial Solutions

Parcel	Parcel	Parcel	Parcel	Parcel	Parcel
1	0	0.0026	0.0026		
4	1	0	0.0233	0.0233	
4	3	0	0.0127	0.0127	

System zpracovává přes 23 000 000 katastrálních parcel najednou!

Řešení: Finalista IT Projekt roku CACIO 2004!

ČÚZK - VÚGTK:

Zpřístupnění dat ISKN ČR (SPI i SGI)

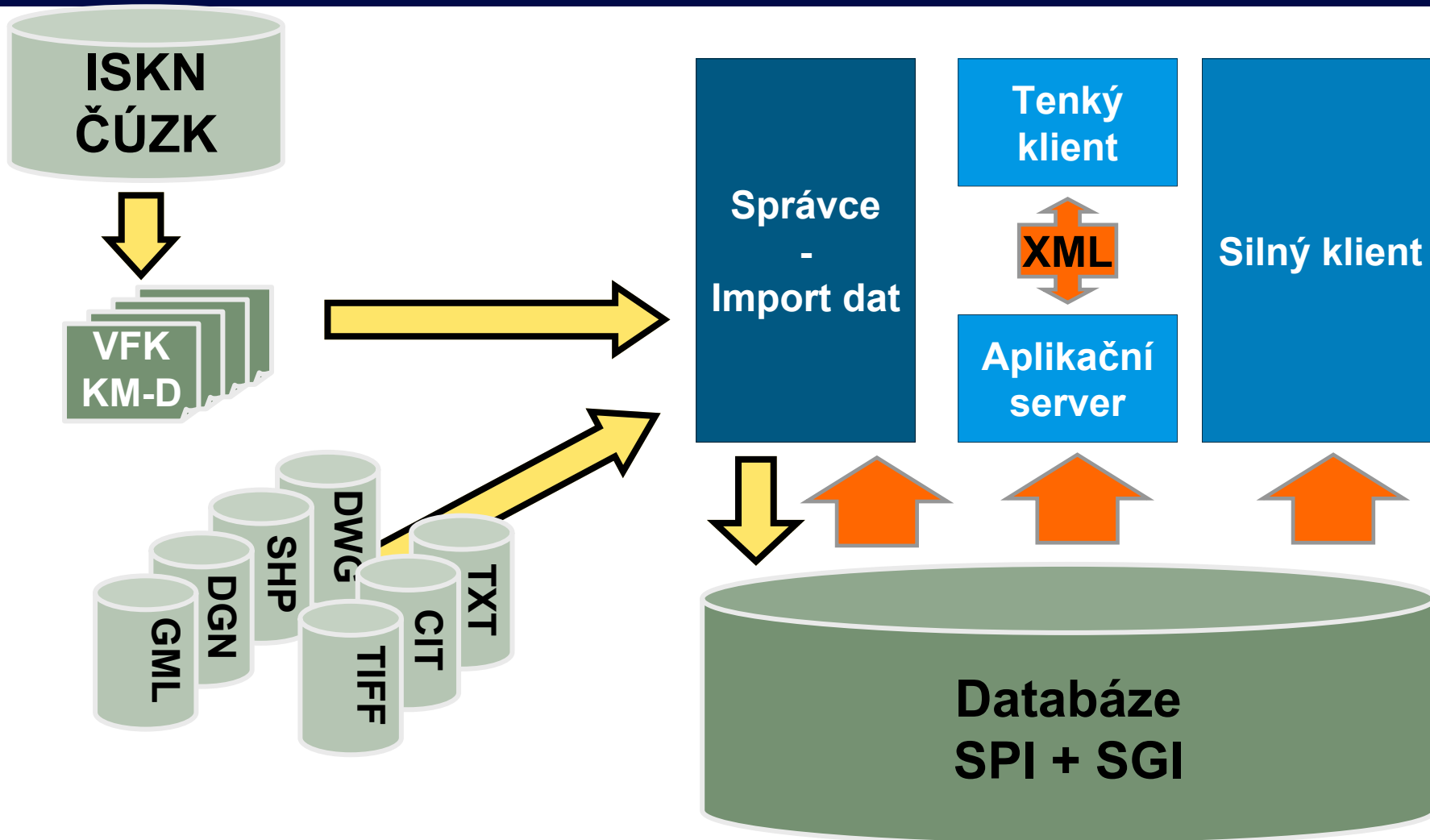

Tenký klient SPI

Tenký klient katastru nemovitostí - Microsoft Internet Explorer

Address: <http://148.53.67.180/katastr/main.asp>

INTERGRAPH

Vyhledávání Výsledek Mapa

Vyhledání LV
Informace o parcele
Informace o budově
Statistické údaje

Výpis z katastru nemovitostí List vlastnictví

Obec: 571245 Bylany
Kat. území: 616567 Bylany
Okres: 3603 Chrudim
List vlastnictví: 444

A	Vlastník, jiný oprávněný	Identifikátor	Podíl
Vlastnické právo	KAMELIOVÁ NINA, SOBĚSLAV	535110394	1 / 1

B	Nemovitosti				
Pozemky	Parcela	Výměra[m²]	Druh pozemku	Způsob využití	Způsob ochrany
	290/1	57	vodní plocha	vodní tok v korytě přirozeném nebo upraveném	
	414/121	117	ostatní plochy	ostatní komunikace	
	171/2	4328	orná půda		zemědělský půdní fond
	289/2	16167	orná půda		zemědělský půdní fond
	414/4 <small>Zobrazit informace o parcele</small>		travní porost		zemědělský půdní fond
	290/2	46	vodní plocha	vodní tok v korytě přirozeném nebo upraveném	
	312/1	2340	orná půda		zemědělský půdní fond
	312/2	89	vodní plocha	vodní tok v korytě přirozeném nebo upraveném	
	414/120	104	trvalý travní porost		zemědělský půdní fond

B1	Jiná práva	- Bez zápisu
C	Omezení vlastnického práva	- Bez zápisu
D	Jiné zápisy	
Typ vztahu	Vztah pro	Vztah k

* Změna číslování parcel
parcela utvořena z p.p. 290 PK

Par.: [290/2](#)

Z - 1700267/1999 - 708

Tenký klient SGI

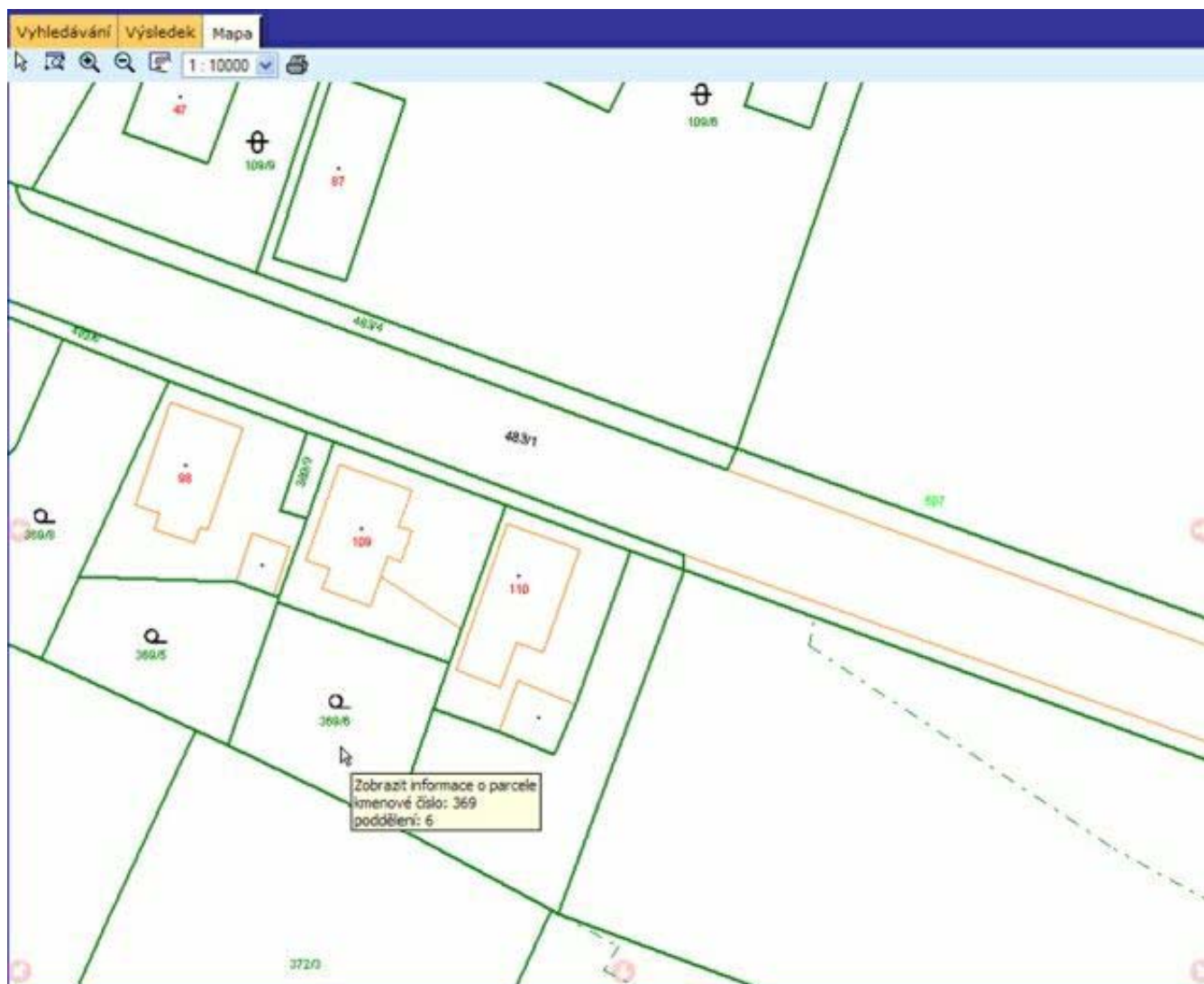

Globální mapové služby: www.wmsviewer.com

On the left side, there is a legend panel with two sections: "LAYERS" and "LEGEND". The "LAYERS" section is expanded, showing a list of layers with checkboxes and expand/collapse icons. The layers are organized into three servers:

- THE GLOBE PROGRAM VISUALIZATION SERVER:**
 - ALIGNMENT TEST GRID
 - RAILROADS (FOR MAPS 16DEG OR SMALLER)
 - RIVERS
 - STATE/PROVINCIAL BOUNDARIES
- INTERGRAPH WORLD MAP:**
 - CAPITALS
 - OCEAN LABEL
 - LAKES
 - COUNTRY
- DEMIS WORLD MAP SERVER:**
 - TOPOGRAPHY (GRID)

The main map area shows a map of Europe with a grid overlay. The map includes various features such as rivers, lakes, and country boundaries. Two coordinate boxes are visible: one at the top right showing "33.9375,63.25" and one at the bottom left showing "-11.0625,40.75".

At the bottom left of the interface, the INTERGRAPH logo and "Mapping and Geospatial Solutions" text are displayed, along with the "OpenGIS STRATEGIC MEMBER" logo.

Globální mapové služby-data ÚHÚL: www.wmsviewer.com

INTERGRAPH
Mapping and Geospatial Solutions

On the left side, there is a sidebar with a "SERVERS" tab and a "LAYERS" tab. Under the "LAYERS" tab, a list of map layers is shown with checkboxes:

- EMIRES JESENIK REGION MAP: EMIRES JESENIK REGION MAP
- IDC UHUL OPRL:
 - MAP SMO 1:5000
 - FORESTRY MAPS 1:5000
 - ANNOTATIONS
 - BOUNDARIES
 - FOREST DISTRICTS
 - CADASTRAL AREAS
 - TARGET ECONOMY
 - FOREST VEGETATION GRADE
 - FOREST TYPOLOGY
 - IDC UHUL OPRL

The main map area shows a forest map with various colored regions (yellow, orange, red, green) and a red line representing a boundary or path. The map is framed by a coordinate grid with labels: "17.1428,50.0739" at the top right and "16.938,49.9715" at the bottom left.

Portál mapových služeb ČR

Návrh řešení

INTERGRAPH
Mapping and Geospatial Solutions

Webové služby (OpenGIS)

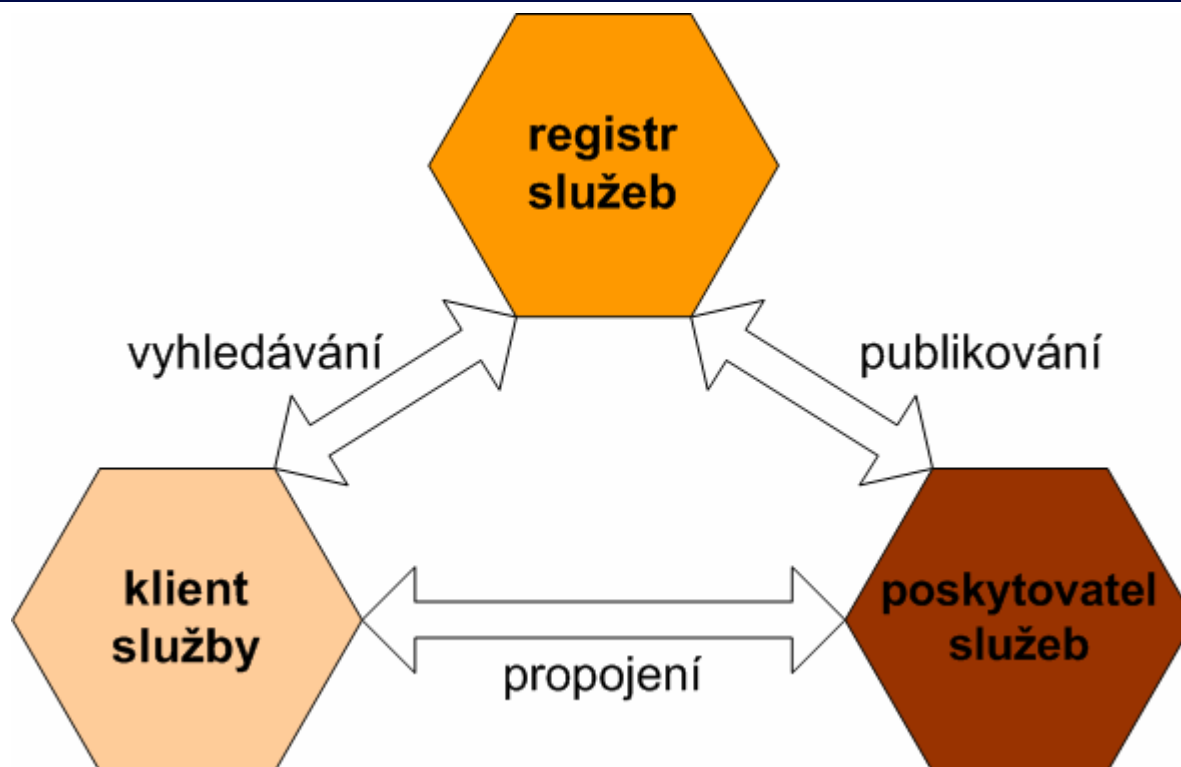

www.opengis.org

OpenGIS®
STRATEGIC
MEMBER

INTERGRAPH
Mapping and Geospatial Solutions

Portál mapových služeb ČR

návrh řešení

Zpřístupňuje dostupná geodata ČR,
se kterými Intergraph ČR již realizoval geoaplikace:

- *Tenký klient (vizualizace, on-line analýzy)*
- **OGC Web Services**
- *Export do GIS/CAD formátů(dgn,shp,gml, dwg,...)*

ZABAGED

Data ISKN

SM 5

Ortofotosnimky

Správní hranice

Rastrové reprezentace map

Data o životním prostředí

Uživatelem definované mapy

Datové zdroje

Portál mapových služeb Data ISKN

INTERGRAPH
Mapping and Geospatial Solutions

Portál mapových služeb ČR - návrh řešení - Microsoft Internet Explorer

File Edit View Favorites Tools Help

Portál mapových služeb ČR

Návrh řešení

strategický člen **eAGI** OpenGIS STRATEGIC MEMBER **INTERGRAPH** Mapping and Geospatial Solutions

Mapa Dotazy Nastavení Nápověda

Přehledka

Výběr tématické mapy
ISKN

Výběr aktivní vrstvy
Katastrální parcely

Souřadnice JTSK (m)
JTSK X: -651348,2981
JTSK Y: -1069404,3735

Měřítko
1 : 603
20m

Intergaph ČR, spol. s r.o.
Podbabská 20
Praha 6
160 46
info-cz@intergraph.com
Tel. +420-2 2439 0020
fax +420-2 2439 0021

Domů Zpět

Copyright © 2004 Intergraph ČR, spol s r.o.

Done Local intranet

Portál mapových služeb ZABAGED

INTERGRAPH
Mapping and Geospatial Solutions

Portál mapových služeb

Rastrové reprezentace map

Portál mapových služeb ČR - návrh řešení - Microsoft Internet Explorer

File Edit View Favorites Tools Help

Portál mapových služeb ČR
Návrh řešení

strategický člen **eAGI** OpenGIS STRATEGIC MEMBER **INTERGRAPH** Mapping and Geospatial Solutions

Mapa Dotazy Nastavení Nápověda

Přehledka

Výběr tématické mapy
Kombinovaná

Výběr aktivní vrstvy
Žádná

Souřadnice JTSK (m)
JTSK X: -616634,6832
JTSK Y: -1162027,194

Měřítko
1 : 30982
929m

Intergraph ČR, spol. s r.o.
Podbabská 20
Praha 6
160 46
info.cz@intergraph.com
Tel. +420-2 2439 0020
fax: +420-2 2439 0021

Popovice 427 425 415 420 436 394 381 420 402 332 392

Čeieška 790478 600709 688041 92110

Zakřany Babice u Rosic Lukovany Majerov ZBYŠOV

Důl Ferdinand Babický les Důl Anna

Okrouhlik Padělky Boučí

Mapové vrstvy

Copyright © 2004 Intergraph ČR, spol. s r.o.

Done Local intranet

Portál mapových služeb Ortofotosnímky

The main interface includes a navigation bar with "Mapa", "Dotazy", "Nastavení", and "Nápověda". Below this is a toolbar with various map navigation icons. The central area shows an aerial orthophoto map of a village. On the left side, there is a sidebar with the following elements:

- Přehledka:** A small map of the Czech Republic with a red dot indicating the current location.
- Výběr tématické mapy:** A dropdown menu currently set to "Kombinovaná".
- Výběr aktivní vrstvy:** A dropdown menu currently set to "Žádná".
- Souřadnice JTSK (m):** JTSK X: -651205,414; JTSK Y: -1068809,0365.
- Měřítko:** 1 : 6441, with a scale bar showing 193m.
- Contact information for Intergraph ČR, spol. s r.o.:** Podbabská 20, Praha 6, 160 46. Email: info.cz@intergraph.com. Tel: +420-2 2439 0020. Fax: +420-2 2439 0021.

At the bottom of the page, there are links for "Domů" and "Zpět", and a copyright notice: "Copyright © 2004 Intergraph ČR, spol s r.o.". The browser status bar shows "Done" and "Local intranet".

Portál mapových služeb Státní mapa 1:5000

Navigation and information elements include:

- Mapa** (Map), **Dotazy** (Queries), **Nastavení** (Settings), **Nápověda** (Help)
- Přehledka** (Overview) map
- Výběr tématické mapy** (Thematic map selection): **Kombinovaná**
- Výběr aktivní vrstvy** (Active layer selection): **Katastrální parcely**
- Souřadnice JTSK (m)** (JTSK coordinates): JTSK X: -620516,0971; JTSK Y: -1161640,9414
- Měřítko** (Scale): 1 : 4086, 123m
- Intergaph ČR, spol. s r.o.** (Intergaph Czech Republic, s.p.a.): Podbabská 20, Praha 6, 160 46. Contact: info-cz@intergraph.com, Tel. +420-2 2439 0020, Fax +420-2 2439 0021.

Copyright © 2004 Intergraph ČR, spol s r.o. Local intranet

Portál mapových služeb

Správní hranice

Portál mapových služeb ČR - návrh řešení - Microsoft Internet Explorer

File Edit View Favorites Tools Help

Portál mapových služeb ČR

Návrh řešení

strategický člen **eAGI** OpenGIS STRATEGIC MEMBER **INTERGRAPH** Mapping and Geospatial Solutions

Mapa Dotazy Nastavení nápověda

Přehledka

Výběr tématické mapy
Státní správa

Výběr aktivní vrstvy
Oblasti hranice (g)

Souřadnice JTSK (m)
JTSK X: -476171,3933
JTSK Y: -1014889,5899

Měřítko
1 : 2330456
69914m

Intergaph ČR, spol. s r.o.
Podbabská 20
Praha 6
160 46
info-cz@intergraph.com
Tel. +420-2 2439 0020
fax +420-2 2439 0021

Domů Zpět

Copyright © 2004 Intergraph ČR, spol s r.o.

Done Local intranet

Portál mapových služeb ČR Data životního prostředí

INTERGRAPH
Mapping and Geospatial Solutions

Portál mapových služeb ČR - návrh řešení - Microsoft Internet Explorer

Portál mapových služeb ČR
Návrh řešení

strategický člen eAGI OpenGIS STRATEGIC MEMBER INTERGRAPH Mapping and Geospatial Solutions

Mapa Dotazy Nastavení nápověda

Přehledka

Výběr tématické mapy
MŽp - ochrana

Výběr aktivní vrstvy
Žádná

Souřadnice JTSK (m)
JTSK X: -439796,5475
JTSK Y: -1241009,4637

Měřítko
1 : 2330456
69914m

Intergaph ČR, spol. s r.o.
Podbabská 20
Praha 6
160 46
info-cz@intergraph.com
Tel. +420-2 2439 0020
Fax +420-2 2439 0021

Domů Zpět

Copyright © 2004 Intergraph ČR, spol. s r.o.

Done Local intranet

Portál mapových služeb Uživatelsky definované mapy

**Kombinace geodat
a
uživatelské aplikace**

- 1. ISSS 2004 důležitá zpětná vazba pro implementaci portálu mapových služeb ČR**
- 2. Zpřístupnění geodat celé ČR, která INTERGRAPH dobře zná**
- 3. Možnost propojení s ostatními servery mapových služeb ČR, EU**
- 4. Geodata nemusíte „vlastnit“, spravovat, aktualizovat - stačí si je připojit pomocí mapových služeb a využívat.**

Děkuji za pozornost!

jhavas@ingr.com

www.intergraph.com/cz